

Ente Público: Comisión de los Derechos Humanos del Estado de Coahuila de Zaragoza
 Relación de Bienes que componen su patrimonio
 Cuenta Pública del 01 de Enero al 30 de Septiembre de 2015

Código	Descripción del Bien	Valor en libros
5.1.1.1.1	ENGARGOLADORA	\$ 2,870.40
5.1.1.1.2	VIDEO PROYECTOR	\$ 9,180.72
5.1.1.1.3	MESA TUBULAR P/MODULO	\$ 600.00
5.1.1.1.4	LAMPARA DE MESA	\$ 450.00
5.1.1.1.5	APARATO TELEFONICO	\$ 500.00
5.1.1.1.6	TELÉFONO	\$ 500.00
5.1.1.1.7	TELÉFONO	\$ 500.00
5.1.1.1.8	SILLA GIRATORIA	\$ 1,624.00
5.1.1.1.9	TELEVISOR	\$ 5,000.00
5.1.1.1.10	DESTRUCTORA DE DOCUMENTOS	\$ 5,290.00
5.1.1.1.11	GRABADORA PARA CD, CASETE Y RADIO	\$ 2,500.00
5.1.1.1.12	SISTEMA PORTATIL DE PUBLIDIFUSION	\$ 7,762.50
5.1.1.1.13	SISTEMA PORTATIL DE PUBLIDIFUSION	\$ 7,763.00
5.1.1.1.14	COPIADORA	\$ 20,000.00
5.1.1.1.15	CAMÀRA DIGITAL	\$ 1,199.00
5.1.1.1.16	VIDEO CAMARA	\$ 2,200.00
5.1.1.1.17	CÁMARA FOTOGRÁFICA	\$ 1,200.00
5.1.1.1.18	ENFRIADOR DE AGUA SYSTEM	\$ 1,500.00
5.1.1.1.19	MINICOMPONENTE	\$ 1,199.00
5.1.1.1.20	MINISPLIT	\$ 7,130.78
5.1.1.1.21	MINISPLIT	\$ 7,130.78
5.1.1.1.22	MINISPLIT	\$ 7,130.78
5.1.1.1.23	MINISPLIT	\$ 7,130.78
5.1.1.1.24	MINISPLIT	\$ 7,130.78
5.1.1.1.25	ARCHIVERO 2 GAVETAS	\$ 1,828.50
5.1.1.1.26	TELEFONO	\$ 500.00
5.1.1.1.27	COPIADORA	\$ 20,000.00
5.1.1.1.28	ENGARGOLADORA	\$ 2,870.40
5.1.1.1.29	ENGARGOLADORA	\$ 2,870.40
5.1.1.1.30	PINTARRON MADERA CON BASE	\$ 600.00
5.1.1.1.31	MÁQUINA DE ESCRIBIR ELÉCTRICA	\$ 1,900.00
5.1.1.1.32	MÁQUINA DE ESCRIBIR ELÉCTRICA	\$ 1,900.00
5.1.1.1.33	CAMARA FOTOGRAFICA	\$ 199.00
5.1.1.1.34	FAX	\$ 1,897.50
5.1.1.1.35	FAX	\$ 1,549.47
5.1.1.1.36	CONMUTADOR	\$ 1,500.00
5.1.1.1.37	TELEFONO COMUTADOR	\$ 5,000.00
5.1.1.1.38	TELÉFONO	\$ 350.00
5.1.1.1.39	CONMUTADOR	\$ 6,545.80
5.1.1.1.40	FUENTE DE PODER	\$ 11,890.00
5.1.1.1.41	TELÉFONO	\$ 350.00
5.1.1.1.42	APARATO TELEFONICO	\$ 350.00
5.1.1.1.43	APARATO TELEFONICO	\$ 350.00
5.1.1.1.44	APARATO TELEFONICO PANASONIC	\$ 1,900.00
5.1.1.1.45	APARATO TELEFONICO	\$ 350.00
5.1.1.1.46	VIDEOCAMARA	\$ 10,115.00
5.1.1.1.47	AIRE LAVADO	\$ 3,500.00
5.1.1.1.48	ENGARGOLADORA	\$ 2,870.40
5.1.1.1.49	RETROPROYECTOR	\$ 3,911.96
5.1.1.1.50	COPIADORA	\$ 20,000.00
5.1.1.1.51	VENTILADOR	\$ 500.00
5.1.1.1.52	VENTILADOR DE PEDESTAL	\$ 500.00
5.1.1.1.53	VENTILADOR DE PEDESTAL	\$ 500.00
5.1.1.1.54	PROYECTOR	\$ 8,180.00
5.1.1.1.55	PROYECTOR	\$ 8,180.00
5.1.1.1.56	PROYECTOR	\$ 3,592.82
5.1.1.1.57	GRABADORA DE VOZ DIGITAL	\$ 1,590.00
5.1.1.1.58	CALENTADOR C/TANQUE DE GAS Y KIT DE INSTALACIÓN	\$ 1,699.10
5.1.1.1.59	VIDEO PROYECTOR	\$ 8,127.32
5.1.1.1.60	PANTALLA DE PROYECCION	\$ 1,600.00
5.1.1.1.61	PROYECTOR	\$ 3,592.82
5.1.1.1.62	CELULAR	\$ 500.00
5.1.1.1.63	GRABADORA	\$ 906.00
5.1.1.1.64	CÁMARA	\$ 1,800.00
5.1.1.1.65	CPU	\$ 10,232.70
5.1.1.1.66	LATERAL DE ESCRITORIO	\$ 600.00
5.1.1.1.67	ARCHIVERO 3 GAVETAS	\$ 2,900.00

5.1.1.1.68	CREDENZA	\$ 1,200.00
5.1.1.1.69	SILLON GIRATORIO DE PIEL	\$ 1,725.00
5.1.1.1.70	SILLON FIJO PARA VISITA	\$ 1,914.06
5.1.1.1.71	SILLON FIJO PARA VISITA	\$ 1,914.06
5.1.1.1.72	ACRILICO PARA SILLON GIRATORIO	\$ 2,500.00
5.1.1.1.73	MINICOMPONENTE PARA CD'S C/2 BOCINAS	\$ 3,500.00
5.1.1.1.74	APARATO TELEFONICO INALAMBRICO	\$ 989.00
5.1.1.1.75	APARATO TELEFONICO FIJO	\$ 1,817.00
5.1.1.1.76	LAMPARA DE ESCRITORIO	\$ 250.00
5.1.1.1.77	DESTRUCTORA DE PAPEL	\$ 1,234.53
5.1.1.1.78	MESA PARA TELEVISOR	\$ 1,515.64
5.1.1.1.79	LIBRERO	\$ 3,561.50
5.1.1.1.80	LIBRERO	\$ 3,561.50
5.1.1.1.81	SERVIBAR	\$ 3,550.00
5.1.1.1.82	ACRILICO EN PLASTICO P/MESA DE TRABAJO	\$ 132.37
5.1.1.1.83	TELEVISOR	\$ 5,657.86
5.1.1.1.84	DVD	\$ 1,000.00
5.1.1.1.85	PURIFICADOR DE AMBIENTE	\$ 3,846.00
5.1.1.1.86	SUJETADOR DE LIBROS MARIPOSA	\$ 887.00
5.1.1.1.87	VENTILADOR DE AIRE PEDESTAL	\$ 677.77
5.1.1.1.88	MESA DE TRABAJO DE VIDRIO C/ SOPORTE DE PIEDRA	\$ 1,590.40
5.1.1.1.89	SILLA FIJA EN PIEL P/MESA DE TRABAJO	\$ 1,914.06
5.1.1.1.90	SILLA FIJA EN PIEL P/MESA DE TRABAJO	\$ 1,914.06
5.1.1.1.91	SILLA FIJA EN PIEL P/MESA DE TRABAJO	\$ 1,914.06
5.1.1.1.92	SOPORTE PARA ASTA DE BANDERA	\$ 1,000.00
5.1.1.1.93	SILLA FIJA EN PIEL P/MESA DE TRABAJO	\$ 1,914.06
5.1.1.1.94	SILLA FIJA EN PIEL P/MESA DE TRABAJO	\$ 1,914.06
5.1.1.1.95	SILLA FIJA EN PIEL P/MESA DE TRABAJO	\$ 1,914.06
5.1.1.1.96	ASTA DE BANDERA	\$ 1,500.00
5.1.1.1.97	MINISPLIT	\$ 7,817.96
5.1.1.1.98	ACRILICO EN PLASTICO P/ MESA DE TRABAJO	\$ 132.37
5.1.1.1.99	LAMPARA DE PEDESTAL	\$ 469.00
5.1.1.1.100	VIDEO CASETERA VHS	\$ 1,387.48
5.1.1.1.101	ARCHIVERO C/3 GAVETAS METALICAS	\$ 966.98
5.1.1.1.102	SILLON P/VISITAS 3 PLAZAS EN PIEL	\$ 3,000.00
5.1.1.1.103	SILLON P/VISITAS 1 PLAZA EN PIEL	\$ 2,735.87
5.1.1.1.104	MESA REVISTERO	\$ 1,515.64
5.1.1.1.105	PINTARRON	\$ 250.00
5.1.1.1.106	MACETA PLASTICO	\$ 200.00
5.1.1.1.107	ESCRITORIO	\$ 2,012.50
5.1.1.1.108	SILLA SECRETARIAL GIRATORIA	\$ 561.00
5.1.1.1.109	MESA PARA IMPRESORA	\$ 1,515.64
5.1.1.1.110	SILLA FIJA	\$ 600.00
5.1.1.1.111	FAX	\$ 1,879.50
5.1.1.1.112	APARATO TELEFONICO	\$ 782.00
5.1.1.1.113	APARATO TELEFONICO INALAMBRICO	\$ 2,702.50
5.1.1.1.114	CREDENZA	\$ 1,500.00
5.1.1.1.115	MINISPLIT	\$ 8,415.17
5.1.1.1.116	ARCHIVERO 4 GAVETAS METALICO	\$ 2,127.00
5.1.1.1.117	ARCHIVERO 4 GAVETAS METALICO	\$ 2,070.00
5.1.1.1.118	MUEBLE PARA CAFETERIA	\$ 1,351.25
5.1.1.1.119	PINTARRON CHICO CORCHO	\$ 129.00
5.1.1.1.120	MACETA DE BARRO	\$ 200.00
5.1.1.1.121	ESCRITORIO	\$ 4,557.12
5.1.1.1.122	ARCHIVERO 3 GAVETAS	\$ 2,900.00
5.1.1.1.123	SILLA GIRATORIA	\$ 897.00
5.1.1.1.124	APARATO TELEFONICO	\$ 322.00
5.1.1.1.125	APARATO DE AIRE PEDESTAL	\$ 677.77
5.1.1.1.126	MESA DE TRABAJO	\$ 396.75
5.1.1.1.127	SILLA FIJA PARA VISITA	\$ 104.65
5.1.1.1.128	SILLA FIJA PARA VISITA	\$ 104.65
5.1.1.1.129	ESCRITORIO SECRETARIAL	\$ 1,105.17
5.1.1.1.130	SILLA FIJA PARA VISITA	\$ 104.65
5.1.1.1.131	ESCRITORIO	\$ 1,656.00
5.1.1.1.132	SILLA GIRATORIA PIEL	\$ 1,610.00
5.1.1.1.133	SILLA PARA VISITA	\$ 603.17
5.1.1.1.134	SILLA PARA VISITA	\$ 603.17
5.1.1.1.135	SILLA FIJA	\$ 541.65
5.1.1.1.136	VENTILACION DE TORNE	\$ 677.77
5.1.1.1.137	GRABADOR DE BOCINAS	\$ 1,199.00
5.1.1.1.138	APARATO TELEFONICO	\$ 322.00
5.1.1.1.139	ESCRITORIO SECRETARIAL	\$ 3,000.00

5.1.1.1.140	ARCHIVERO LATERAL 3 CAJONES	\$ 1,943.50
5.1.1.1.141	SILLA SECRETARIAL GIRATORIA	\$ 526.50
5.1.1.1.142	ESCRITORIO SECRETARIAL	\$ 3,000.00
5.1.1.1.143	LATERAL DE ESCRITORIO	\$ 600.00
5.1.1.1.144	ARCHIVERO 3 GAVETAS	\$ 2,900.00
5.1.1.1.145	APARATO DE AIRE PEDESTAL	\$ 677.77
5.1.1.1.146	SILLA SECRETARIAL GIRATORIA	\$ 526.50
5.1.1.1.147	ARCHIVERO 2 GAVETAS	\$ 1,943.50
5.1.1.1.148	COPIADORA	\$ 15,000.00
5.1.1.1.149	ESCRITORIO SECRETARIAL	\$ 3,000.00
5.1.1.1.150	ARCHIVERO 3 GAVETAS	\$ 2,900.00
5.1.1.1.151	APARATO DE AIRE PEDESTAL	\$ 677.77
5.1.1.1.152	SILLA SECRETARIAL GIRATORIA	\$ 897.00
5.1.1.1.153	SILLA FIJA PARA VISITA	\$ 104.65
5.1.1.1.154	PORTAPAPELES	\$ 4,210.00
5.1.1.1.155	APARATO TELEFONICO	\$ 322.00
5.1.1.1.156	DIVISION 3 PIEZAS	\$ 7,193.63
5.1.1.1.157	MODULO SEMIEJECUTIVO	\$ 3,077.31
5.1.1.1.158	ARCHIVERO 3 GAVETAS	\$ 938.73
5.1.1.1.159	MESA PARA TELEVISOR	\$ 1,515.64
5.1.1.1.160	DESTRUCTORA DE PAPEL	\$ 1,234.53
5.1.1.1.161	APARATO TELEFONICO	\$ 322.00
5.1.1.1.162	MINISPLIT	\$ 7,817.96
5.1.1.1.163	AIRE ACONDICIONADO	\$ 7,818.00
5.1.1.1.164	LIBRERO	\$ 2,612.06
5.1.1.1.165	LIBRERO	\$ 1,734.99
5.1.1.1.166	PINTARRON	\$ 250.00
5.1.1.1.167	ESCRITORIO SECRETARIAL	\$ 3,000.00
5.1.1.1.168	ARCHIVERO 3 GAVETAS	\$ 2,900.00
5.1.1.1.169	ARCHIVERO 3 GAVETAS	\$ 2,900.00
5.1.1.1.170	SILLA SECRETARIAL GIRATORIA	\$ 575.00
5.1.1.1.171	CALENTADOR	\$ 327.50
5.1.1.1.172	APARATO DE AIRE PEDESTAL	\$ 677.77
5.1.1.1.173	APARATO TELEFONICO	\$ 322.00
5.1.1.1.174	SILLA FIJA PARA VISITA	\$ 104.65
5.1.1.1.175	ESCRITORIO SECRETARIAL	\$ 2,012.50
5.1.1.1.176	SILLA SECRETARIA GIRATORIA	\$ 575.00
5.1.1.1.177	SILLA PARA VISITA	\$ 104.65
5.1.1.1.178	SILLA PARA VISITA	\$ 104.65
5.1.1.1.179	ARCHIVERO DE 2 GAVETAS	\$ 500.00
5.1.1.1.180	APARATO DE AIRE PEDESTAL	\$ 715.00
5.1.1.1.181	APARATO TELEFONICO	\$ 201.25
5.1.1.1.182	ESCRITORIO SECRETARIAL	\$ 1,053.40
5.1.1.1.183	LATERAL DE ESCRITORIO	\$ 600.00
5.1.1.1.184	ARCHIVERO DE 2 GAVETAS	\$ 500.00
5.1.1.1.185	SILLA SECRETARIA GIRATORIA	\$ 561.00
5.1.1.1.186	SILLA FIJA PARA VISITA	\$ 104.65
5.1.1.1.187	ARCHIVERO DE 4 GAVETAS	\$ 2,742.75
5.1.1.1.188	APARATO DE AIRE PEDESTAL	\$ 715.00
5.1.1.1.189	PORTA PAPELES VERTICAL	\$ 42.10
5.1.1.1.190	ESCRITORIO	\$ 2,587.50
5.1.1.1.191	SILLON EJECUTIVO EN PIEL	\$ 2,472.50
5.1.1.1.192	SILLA PARA VISITA	\$ 104.65
5.1.1.1.193	SILLA PARA VISITA	\$ 500.00
5.1.1.1.194	MESA PARA TELEVISOR	\$ 690.00
5.1.1.1.195	TELEVISOR	\$ 1,209.55
5.1.1.1.196	CREDENZA	\$ 1,228.20
5.1.1.1.197	LIBRERO	\$ 1,328.25
5.1.1.1.198	MUEBLE PARA IMPRESORA	\$ 1,515.64
5.1.1.1.199	PORTA PAPELES	\$ 149.50
5.1.1.1.200	CESTO DE PLASTICO PARA BASURA	\$ 149.50
5.1.1.1.201	ARCHIVERO METALICO 4 GAVETAS	\$ 2,742.75
5.1.1.1.202	ARCHIVERO METALICO 4 GAVETAS	\$ 2,742.75
5.1.1.1.203	MINISPLIT	\$ 7,817.96
5.1.1.1.204	APARATO TELEFONICO	\$ 201.25
5.1.1.1.205	MESA DE JUNTAS	\$ 28,683.51
5.1.1.1.206	SILLON EJECUTIVO EN PIEL	\$ 1,550.00
5.1.1.1.207	SILLON EJECUTIVO EN PIEL	\$ 1,550.00
5.1.1.1.208	SILLON EJECUTIVO EN PIEL	\$ 1,550.00
5.1.1.1.209	SILLON EJECUTIVO EN PIEL	\$ 1,550.00
5.1.1.1.210	SILLON EJECUTIVO EN PIEL	\$ 1,550.00
5.1.1.1.211	SILLON EJECUTIVO EN PIEL	\$ 1,550.00

5.1.1.1.212	SILLON EJECUTIVO EN PIEL	\$ 1,550.00
5.1.1.1.213	SILLON EJECUTIVO EN PIEL	\$ 1,550.00
5.1.1.1.214	SILLON EJECUTIVO EN PIEL	\$ 1,550.00
5.1.1.1.215	SILLON EJECUTIVO EN PIEL	\$ 1,550.00
5.1.1.1.216	SILLON EJECUTIVO EN PIEL	\$ 1,550.00
5.1.1.1.217	SILLON EJECUTIVO EN PIEL	\$ 1,550.00
5.1.1.1.218	SILLON EJECUTIVO EN PIEL	\$ 1,550.00
5.1.1.1.219	SILLON EJECUTIVO EN PIEL	\$ 1,550.00
5.1.1.1.220	SILLON EJECUTIVO EN PIEL	\$ 1,550.00
5.1.1.1.221	SILLA FIJA	\$ 780.00
5.1.1.1.222	SILLA FIJA	\$ 780.00
5.1.1.1.223	SILLA FIJA	\$ 780.00
5.1.1.1.224	SILLA FIJA	\$ 780.00
5.1.1.1.225	SILLA FIJA	\$ 780.00
5.1.1.1.226	SILLA FIJA	\$ 780.00
5.1.1.1.227	SILLA FIJA	\$ 780.00
5.1.1.1.228	SILLA FIJA	\$ 780.00
5.1.1.1.229	SILLA FIJA	\$ 780.00
5.1.1.1.230	SILLA FIJA	\$ 780.00
5.1.1.1.231	SILLA FIJA	\$ 780.00
5.1.1.1.232	SILLA FIJA	\$ 780.00
5.1.1.1.233	MINISPLIT DE 2 TONELADAS	\$ 7,817.96
5.1.1.1.234	MINISPLIT DE 2 TONELADAS	\$ 7,817.96
5.1.1.1.235	BASE DE ESTANDARTE	\$ 350.00
5.1.1.1.236	SOFA DE 3 PLAZAS TAPIZADO EN TELA	\$ 2,188.38
5.1.1.1.237	SILLA FIJA P/VISITA TAPIADO EN TELA	\$ 541.65
5.1.1.1.238	SILLA FIJA P/VISITA TAPIADO EN TELA	\$ 541.65
5.1.1.1.239	SILLA FIJA P/VISITA TAPIADO EN TELA	\$ 541.65
5.1.1.1.240	SILLA FIJA P/VISITA TAPIADO EN TELA	\$ 541.65
5.1.1.1.241	SILLA FIJA P/VISITA TAPIADO EN TELA	\$ 541.65
5.1.1.1.242	SILLA FIJA P/VISITA TAPIADO EN TELA	\$ 541.65
5.1.1.1.243	CALENTADOR DE GAS	\$ 1,600.00
5.1.1.1.244	MACETA DE PLASTICO	\$ 100.00
5.1.1.1.245	EXTINTOR	\$ 2,901.10
5.1.1.1.246	ESCRITORIO	\$ 1,516.90
5.1.1.1.247	SILLA TUBULAR	\$ 242.98
5.1.1.1.248	ASPIRADORA	\$ 9,743.00
5.1.1.1.249	ESCRITORIO SECRETARIAL	\$ 2,077.18
5.1.1.1.250	APARATO TELEFONICO	\$ 365.93
5.1.1.1.251	ACRILICO	\$ 132.37
5.1.1.1.252	FRIGOBAR	\$ 256.00
5.1.1.1.253	MICRO	\$ 2,000.00
5.1.1.1.254	FREGADERO	\$ 1,500.00
5.1.1.1.255	MESA RECTANGULAR	\$ 580.76
5.1.1.1.256	CAFETERA PARA 42 TAZAS	\$ 400.67
5.1.1.1.257	CAFETARA PARA 10 TAZAS	\$ 96.66
5.1.1.1.258	SILLA FIJA	\$ 400.00
5.1.1.1.259	EXTINTOR	\$ 2,901.10
5.1.1.1.260	DESPACHADOR DE PAPEL P/MANOS	\$ 600.00
5.1.1.1.261	DESPACHADOR DE PAPEL P/MANOS	\$ 600.00
5.1.1.1.262	DESPACHADOR DE PAPEL P/MANOS	\$ 600.00
5.1.1.1.263	DESPACHADOR DE PAPEL P/MANOS	\$ 600.00
5.1.1.1.264	DESPACHADOR DE JABON	\$ 494.93
5.1.1.1.265	DESPACHADOR DE JABON	\$ 494.93
5.1.1.1.266	MACETA DE PLASTICO	\$ 250.00
5.1.1.1.267	MACETA DE PLASTICO	\$ 250.00
5.1.1.1.268	MACETA DE PLASTICO	\$ 250.00
5.1.1.1.269	MACETA DE PLASTICO	\$ 250.00
5.1.1.1.270	MACETA DE PLASTICO	\$ 250.00
5.1.1.1.271	MACETA DE PLASTICO	\$ 250.00
5.1.1.1.272	DIVISION DE 3 PIEZAS	\$ 5,500.00
5.1.1.1.273	DIVISION DE 3 PIEZAS	\$ 7,193.63
5.1.1.1.274	ESCRITORIO SECRETARIAL	\$ 3,000.00
5.1.1.1.275	ARCHIVERO 3 CAJONES	\$ 2,900.00
5.1.1.1.276	APARATO DE AIRE (TORRE)	\$ 715.00
5.1.1.1.277	SILLA GIRATORIA SECRETARIAL	\$ 575.00
5.1.1.1.278	APARATO TELEFONICO	\$ 201.25
5.1.1.1.279	ESCRITORIO METALICO	\$ 1,186.90
5.1.1.1.280	SILLA GIRATORIA P/ DIBUJANTE	\$ 1,014.94
5.1.1.1.281	MESA RESTIRADOR	\$ 983.25
5.1.1.1.282	LAMPARA P/ RESTIRADOR	\$ 469.00
5.1.1.1.283	ARCHIVERO METALICO 4 GAVETAS	\$ 4,140.00

5.1.1.1.284	APARATO AIRE (TORRE)	\$ 715.00
5.1.1.1.285	ESCRITORIO SECRETARIAL	\$ 3,000.00
5.1.1.1.286	ESCRITORIO SECRETARIAL	\$ 3,000.00
5.1.1.1.287	ARCHIVERO 3 CAJONES	\$ 2,900.00
5.1.1.1.288	ARCHIVERO 3 CAJONES	\$ 2,900.00
5.1.1.1.289	SILLON EJECUTIVO	\$ 541.65
5.1.1.1.290	APARATO DE AIRE (TORRE)	\$ 715.00
5.1.1.1.291	MESA LATERAL	\$ 600.00
5.1.1.1.292	APARATO TELEFONICO	\$ 201.25
5.1.1.1.293	PIZARRON CORCHO	\$ 241.73
5.1.1.1.294	PIZARRON CORCHO	\$ 377.20
5.1.1.1.295	DIVISION DE 3 PIEZAS	\$ 7,193.63
5.1.1.1.296	ARCHIVERO 2 CAJONES	\$ 4,000.00
5.1.1.1.297	LATERAL DE ESCRITORIO	\$ 600.00
5.1.1.1.298	ARCHIVERO 2 CAJONES	\$ 4,000.00
5.1.1.1.299	LATERAL DE ESCRITORIO	\$ 600.00
5.1.1.1.300	SILLA ESCRITORIAL	\$ 561.00
5.1.1.1.301	PIZARRON CORCHO	\$ 609.99
5.1.1.1.302	VENTILADOR	\$ 386.70
5.1.1.1.303	MESA ESCRITORIO	\$ 1,200.00
5.1.1.1.304	ESTANTE METALICO 4 DIVISIONES	\$ 3,500.00
5.1.1.1.305	ESTANTE DE MADERA P/LIBROS	\$ 1,500.00
5.1.1.1.306	ESCALERA DE ALUMINIO	\$ 1,330.44
5.1.1.1.307	SILLA GIRATORIA	\$ 575.00
5.1.1.1.308	MINICOMPONENTE MP3	\$ 1,725.00
5.1.1.1.309	CAMARA FOTOGRAFICA	\$ 1,300.00
5.1.1.1.310	ESCRITORIO	\$ 1,768.70
5.1.1.1.311	CREDENZA	\$ 1,228.20
5.1.1.1.312	ARCHIVERO 4 GAVETAS	\$ 2,029.75
5.1.1.1.313	SILLON EJECUTIVO EN PIEL	\$ 1,507.96
5.1.1.1.314	ARCHIVO METALICO 4 GAVETAS	\$ 2,742.75
5.1.1.1.315	LIBRERO 5 DIVISIONES	\$ 2,012.50
5.1.1.1.316	MUEBLE P/COMPUTADORA	\$ 598.40
5.1.1.1.317	SILLA SECRETARIAL GIRATORIA	\$ 766.70
5.1.1.1.318	APARATO TELEFONICO	\$ 201.25
5.1.1.1.319	MACETA	\$ 200.00
5.1.1.1.320	PORTAPAPELES	\$ 149.50
5.1.1.1.321	MINISPLIT	\$ 7,817.96
5.1.1.1.322	ACRILICO	\$ 132.37
5.1.1.1.323	SILLA FIJA	\$ 603.17
5.1.1.1.324	SILLA FIJA	\$ 603.17
5.1.1.1.325	PINTARRON	\$ 1,032.49
5.1.1.1.326	ESTANTE 5 DIVISIONES METALICO	\$ 3,250.00
5.1.1.1.327	ESTANTE 5 DIVISIONES METALICO	\$ 3,250.00
5.1.1.1.328	ESCRITORIO	\$ 2,012.50
5.1.1.1.329	SILLA GIRATORIA	\$ 526.50
5.1.1.1.330	SILLA FIJA	\$ 429.40
5.1.1.1.331	APARATO TELEFONICO	\$ 350.00
5.1.1.1.332	PINTARRON CORCHO	\$ 2,008.07
5.1.1.1.333	ESTANTERIA EN V C/15 VERTICALES, METALICO	\$ 3,250.00
5.1.1.1.334	ESTANTERIA ISLA C/8 VERTICALES, METALICO	\$ 3,250.00
5.1.1.1.335	PINTARRON TRIPLE	\$ 1,200.00
5.1.1.1.336	SILLA FIJA	\$ 524.40
5.1.1.1.337	SILLA FIJA	\$ 524.40
5.1.1.1.338	SILLA FIJA	\$ 524.40
5.1.1.1.339	SILLA FIJA	\$ 429.40
5.1.1.1.340	SILLA FIJA	\$ 429.40
5.1.1.1.341	SILLA FIJA	\$ 429.40
5.1.1.1.342	MESA REVISTERA	\$ 400.00
5.1.1.1.343	ESCRITORIO RECEPCION	\$ 5,600.00
5.1.1.1.344	MUEBLE QUEJAS	\$ 1,515.64
5.1.1.1.345	MUEBLE P/COMPUTADORA	\$ 1,515.64
5.1.1.1.346	ARCHIVERO 2 CAJONES P/FAX	\$ 3,500.00
5.1.1.1.347	SILLON SEMIEJECUTIVO	\$ 869.40
5.1.1.1.348	ACRILICO PARED	\$ 88.00
5.1.1.1.349	INTERFON	\$ 1,631.70
5.1.1.1.350	IDENTIFICADOR DE LLAMADAS	\$ 200.00
5.1.1.1.351	BANCA 3 PLAZAS	\$ 1,459.49
5.1.1.1.352	VENTILADOR	\$ 471.50
5.1.1.1.353	ESCRITORIO	\$ 1,516.90
5.1.1.1.354	SILLA GIRATORIA	\$ 928.05
5.1.1.1.355	SILLON SEMIEJECUTIVO	\$ 1,380.00

5.1.1.1.356	SILLA FIJA PARA VISITAS	\$ 500.00
5.1.1.1.357	SILLA FIJA PARA VISITAS	\$ 500.00
5.1.1.1.358	ARCHIVERO METALICO 4 GAVETAS	\$ 1,043.50
5.1.1.1.359	ARCHIVERO 4 GAVETAS	\$ 600.00
5.1.1.1.360	ARCHIVERO 4 GAVETAS	\$ 715.00
5.1.1.1.361	APARATO TELEFONICO	\$ 300.00
5.1.1.1.362	ESCRITORIO CON LATERAL	\$ 2,645.00
5.1.1.1.363	ARCHIVERO 3 CAJONES	\$ 1,000.00
5.1.1.1.364	ARCHIVERO 4 GAVETAS	\$ 3,800.00
5.1.1.1.365	SILLA FIJA PARA VISITAS	\$ 500.00
5.1.1.1.366	SILLA FIJA PARA VISITAS	\$ 500.00
5.1.1.1.367	SILLA FIJA PARA VISITAS	\$ 500.00
5.1.1.1.368	VENTILADOR	\$ 471.50
5.1.1.1.369	APARATO TELEFONICO	\$ 300.00
5.1.1.1.370	ESCRITORIO	\$ 1,768.70
5.1.1.1.371	CREDENZA	\$ 1,228.20
5.1.1.1.372	ARCHIVERO 4 GAVETAS	\$ 2,029.75
5.1.1.1.373	SILLON SEMIEJECUTIVO	\$ 869.40
5.1.1.1.374	SILLA FIJA PARA VISITAS	\$ 500.00
5.1.1.1.375	SILLA FIJA PARA VISITAS	\$ 500.00
5.1.1.1.376	APARATO TELEFONICO	\$ 400.00
5.1.1.1.377	AIRE ACONDICIONADO	\$ 7,818.00
5.1.1.1.378	MINISPLIT	\$ 7,817.96
5.1.1.1.379	CESTO PARA BASURA	\$ 149.50
5.1.1.1.380	ESCRITORIO SECRETARIAL	\$ 4,557.12
5.1.1.1.381	SILLA GIRATORIA	\$ 526.50
5.1.1.1.382	ARCHIVERO 3 CAJONES	\$ 800.00
5.1.1.1.383	ARCHIVERO 2 CAJONES	\$ 600.00
5.1.1.1.384	APARATO TELEFONICO	\$ 450.00
5.1.1.1.385	DI VISION DE 4 PIEZAS	\$ 7,193.63
5.1.1.1.386	VENTILADOR	\$ 386.70
5.1.1.1.387	ESCRITORIO	\$ 1,521.99
5.1.1.1.388	SILLA GIRATORIA	\$ 526.50
5.1.1.1.389	SILLA FIJA PARA VISITAS	\$ 399.10
5.1.1.1.390	SILLA FIJA PARA VISITAS	\$ 399.10
5.1.1.1.391	ARCHIVERO METALICO 4 GAVETAS	\$ 1,043.50
5.1.1.1.392	PORTAPALES	\$ 149.50
5.1.1.1.393	ESCRITORIO	\$ 3,000.00
5.1.1.1.394	LATERAL	\$ 600.00
5.1.1.1.395	CREDENZA	\$ 1,200.00
5.1.1.1.396	SILLA FIJA PARA VISITAS	\$ 399.10
5.1.1.1.397	SILLA FIJA PARA VISITAS	\$ 399.10
5.1.1.1.398	VENTILADOR	\$ 386.70
5.1.1.1.399	APARATO TELEFONICO	\$ 350.00
5.1.1.1.400	PINTARRON DE CORCHO	\$ 800.00
5.1.1.1.401	ESCRITORIO	\$ 3,000.00
5.1.1.1.402	LATERAL	\$ 600.00
5.1.1.1.403	CREDENZA	\$ 3,000.00
5.1.1.1.404	SILLON SEMIEJECUTIVO	\$ 1,380.00
5.1.1.1.405	SILLA FIJA PARA VISITAS	\$ 399.10
5.1.1.1.406	SILLA FIJA PARA VISITAS	\$ 399.10
5.1.1.1.407	APARATO TELEFONICO	\$ 450.00
5.1.1.1.408	VENTILADOR	\$ 471.50
5.1.1.1.409	CESTO PARA BASURA	\$ 386.70
5.1.1.1.410	ESCRITORIO	\$ 4,000.00
5.1.1.1.411	LATERAL	\$ 900.00
5.1.1.1.412	CREDENZA	\$ 1,200.00
5.1.1.1.413	ARCHIVERO METALICO 4 GAVETAS	\$ 2,622.00
5.1.1.1.414	APARATO TELEFONICO	\$ 350.00
5.1.1.1.415	MINISPLIT	\$ 7,817.96
5.1.1.1.416	SILLA FIJA PARA VISITAS	\$ 399.10
5.1.1.1.417	SILLA FIJA PARA VISITAS	\$ 399.10
5.1.1.1.418	ESCRITORIO	\$ 550.00
5.1.1.1.419	SILLA GIRATORIA	\$ 667.81
5.1.1.1.420	SILLA GIRATORIA	\$ 378.45
5.1.1.1.421	SILLA FIJA PARA VISITAS	\$ 490.00
5.1.1.1.422	SILLA FIJA PARA VISITAS	\$ 490.00
5.1.1.1.423	ARCHIVERO 4 GAVETAS	\$ 2,070.00
5.1.1.1.424	MESA PARA TELEFONO	\$ 320.00
5.1.1.1.425	CREDENZA	\$ 1,145.37
5.1.1.1.426	VENTILADOR	\$ 386.70
5.1.1.1.427	MACETA DE PLASTICO	\$ 30.00

5.1.1.1.428	SILLA FIJA PARA VISITAS	\$ 249.00
5.1.1.1.429	SILLA FIJA PARA VISITAS	\$ 249.00
5.1.1.1.430	APARATO DE AIRE ACONDICIONADO	\$ 3,749.99
5.1.1.1.431	EXTINTOR	\$ 2,901.10
5.1.1.1.432	MURAL DE MADERA KALEIDOSCOPIO	\$ 500.00
5.1.1.1.433	ESCRITORIO	\$ 450.00
5.1.1.1.434	SILLA GIRATORIA	\$ 561.00
5.1.1.1.435	ARCHIVERO METALICO 4 GAVETAS	\$ 2,070.00
5.1.1.1.436	ACRILICO	\$ 1,173.00
5.1.1.1.437	SILLA FIJA PARA VISITAS	\$ 249.00
5.1.1.1.438	SILLA FIJA PARA VISITAS	\$ 249.00
5.1.1.1.439	MUEBLE CON RODILLOS	\$ 600.00
5.1.1.1.440	MUEBLE DE MADERA	\$ 500.00
5.1.1.1.441	APARATO DE AIRE PORTATIL	\$ 4,542.50
5.1.1.1.442	CUADRO PUERTA	\$ 600.00
5.1.1.1.443	CALENTADOR	\$ 550.00
5.1.1.1.444	ESCRITORIO	\$ 4,557.12
5.1.1.1.445	ARCHIVERO 2 CAJONES	\$ 3,500.00
5.1.1.1.446	ARCHIVERO 3 CAJONES	\$ 2,900.00
5.1.1.1.447	LATERAL	\$ 1,500.00
5.1.1.1.448	FAX	\$ 1,897.50
5.1.1.1.449	VENTILADOR	\$ 386.70
5.1.1.1.450	ARCHIVERO 4 GAVETAS	\$ 2,029.75
5.1.1.1.451	PIZARRON CORCHO	\$ 400.00
5.1.1.1.452	SILLA GIRATORIA	\$ 750.00
5.1.1.1.453	MAQUINA DE ESCRIBIR	\$ 2,350.00
5.1.1.1.454	ESCRITORIO	\$ 1,768.70
5.1.1.1.455	CREDENZA	\$ 1,228.20
5.1.1.1.456	LATERAL	\$ 650.00
5.1.1.1.457	SILLON SEMIEJECUTIVO EN PIEL	\$ 1,040.01
5.1.1.1.458	CESTO PARA BASURA	\$ 149.50
5.1.1.1.459	MESA RECTANGULAR	\$ 396.75
5.1.1.1.460	MESA RECTANGULAR	\$ 396.75
5.1.1.1.461	SILLA GIRATORIA	\$ 670.00
5.1.1.1.462	SILLA GIRATORIA	\$ 670.00
5.1.1.1.463	SILLA GIRATORIA	\$ 670.00
5.1.1.1.464	FRIGOBAR	\$ 2,163.92
5.1.1.1.465	GRABADORA TOCA CASSETES	\$ 1,201.05
5.1.1.1.466	LAMPARA DE ESCRITORIO	\$ 250.00
5.1.1.1.467	ESTANTE C/4 DIVISIONES	\$ 225.62
5.1.1.1.468	ESTANTE C/4 DIVISIONES	\$ 225.62
5.1.1.1.469	ESTANTE C/4 DIVISIONES	\$ 225.62
5.1.1.1.470	CALCULADORA	\$ 1,063.75
5.1.1.1.471	CALCULADORA	\$ 1,063.75
5.1.1.1.472	EXTINTOR DE 10 LBS	\$ 750.00
5.1.1.1.473	EXTINTOR DE 10 LBS	\$ 750.00
5.1.1.1.474	MESA RECTANGULAR	\$ 1,515.64
5.1.1.1.475	GUILLOTINA	\$ 1,788.25
5.1.1.1.476	MESA CUADRANGULAR	\$ 580.76
5.1.1.1.477	MUEBLE TARJA C/FREGADERO	\$ 500.00
5.1.1.1.478	CAFETERA	\$ 350.00
5.1.1.1.479	MACETA DE PLASTICO	\$ 100.00
5.1.1.1.480	MACETA DE PLASTICO	\$ 100.00
5.1.1.1.481	SILLON GIRATORIO	\$ 869.40
5.1.1.1.482	ESCRITORIO	\$ 2,012.50
5.1.1.1.483	SILLA GIRATORIA	\$ 561.00
5.1.1.1.484	ESCRITORIO	\$ 2,012.50
5.1.1.1.485	SILLA GIRATORIA	\$ 897.00
5.1.1.1.486	MURAL EN MADERA CDHEC	\$ 1,000.00
5.1.1.1.487	SKY LINE	\$ 26,822.60
5.1.1.1.488	SKY LINE	\$ 500.00
5.1.1.1.489	PANTALLA	\$ 1,200.00
5.1.1.1.490	UNIDAD CENTRAL DE CONMUTADOR	\$ 54,626.04
5.1.1.1.491	EXTINTOR DE 10 LBS	\$ 530.90
5.1.1.1.492	DESTRUCTIRA DE PAPEL	\$ 588.23
5.1.1.1.493	TOLDO	\$ 2,322.10
5.1.1.1.494	ESTANTERIA C/11 DIVISIONES	\$ 3,500.00
5.1.1.1.495	SILLA	\$ 280.00
5.1.1.1.496	SILLA	\$ 280.00
5.1.1.1.497	SILLA	\$ 280.00
5.1.1.1.498	SILLA	\$ 280.00
5.1.1.1.499	SILLA	\$ 280.00

5.1.1.1.500	SILLA	\$ 280.00
5.1.1.1.501	APARATO TELEFONICO	\$ 3,500.00
5.1.1.1.502	SACAPUNTAS ELECTICO	\$ 111.96
5.1.1.1.503	SILLA FIJA	\$ 249.00
5.1.1.1.504	APARATO TELEFONICO	\$ 350.00
5.1.1.1.505	VENILADOR DE PEDESTAL	\$ 197.36
5.1.1.1.506	APARATO TELEFONICO	\$ 350.00
5.1.1.1.507	APARATO TELEFONICO	\$ 450.00
5.1.1.1.508	APARATO TELEFONICO	\$ 450.00
5.1.1.1.509	APARATO TELEFONICO	\$ 450.00
5.1.1.1.510	ESCALAERA DE 2	\$ 1,500.00
5.1.1.1.511	VENTILADOR	\$ 368.10
5.1.1.1.512	VENTILADOR	\$ 368.10
5.1.1.1.513	SILLA PLEGABLE	\$ 224.14
5.1.1.1.514	SILLA PLEGABLE	\$ 224.14
5.1.1.1.515	SILLA CON DESCANSA BRAZOS	\$ 775.00
5.1.1.1.516	SILLA CON DESCANSA BRAZOS	\$ 775.00
5.1.1.1.517	SILLA PLASTICO	\$ 412.93
5.1.1.1.518	AMPLIFICADOR PORTATIL CON MICROFONO	\$ 1,198.28
5.1.1.1.519	CARGADOR PARA MICROFONO	\$ 350.00
5.1.1.1.520	MINISPLIT	\$ 8,198.99
5.1.1.1.521	MINISPLIT	\$ 7,998.00
5.1.1.1.522	MESA PLEGABLE	\$ 640.00
5.1.1.1.523	MESA DE TRABAJO DE MADERA	\$ 5,000.00
5.1.1.1.524	LIBRERO GRANDE CON 5 REPISAS	\$ 2,500.00
5.1.1.1.525	LIBRERO GRANDE CON 5 REPISAS	\$ 2,500.00
5.1.1.1.526	LIBRERO GRANDE CON 5 REPISAS	\$ 2,500.00
5.1.1.1.527	LIBRERO GRANDE CON 5 REPISAS	\$ 2,500.00
5.1.1.1.528	ESCRITORIO DE MADERA	\$ 1,053.40
5.1.1.1.529	SILLON EJECUTIVO DE PIEL	\$ 3,500.00
5.1.1.1.530	APARATO TELEFONICO	\$ 350.00
5.1.1.1.531	CREDENZA C/LIBRERO DE MADERA	\$ 1,800.00
5.1.1.1.532	MESA DE MADERA PARA JUNTAS	\$ 1,700.00
5.1.1.1.533	SILLON DE PIEL PARA VISITA	\$ 1,200.00
5.1.1.1.534	SILLON DE PIEL PARA VISITA	\$ 1,200.00
5.1.1.1.535	SILLON DE PIEL PARA VISITA	\$ 1,200.00
5.1.1.1.536	SILLON DE PIEL PARA VISITA	\$ 1,200.00
5.1.1.1.537	SILLON DE PIEL PARA VISITA	\$ 1,200.00
5.1.1.1.538	SILLON DE PIEL PARA VISITA	\$ 1,200.00
5.1.1.1.539	CESTO DE MADERA PARA BASURA	\$ 149.50
5.1.1.1.540	VENTILADOR DE TECHO	\$ 600.00
5.1.1.1.541	PORTAPAPELES	\$ 149.50
5.1.1.1.542	LIBRERO DE MADERA CHICO	\$ 2,012.50
5.1.1.1.543	ESCRITORIO DE MADERA C/4 CAJONES	\$ 2,199.99
5.1.1.1.544	SILLON EJECUTIVO EN TELA	\$ 2,141.30
5.1.1.1.545	CREDENZA C/LIBRERO DE MADERA	\$ 1,200.00
5.1.1.1.546	ARCHIVERO C/4 GAVETAS	\$ 1,043.50
5.1.1.1.547	SILLA PARA VISITA	\$ 219.99
5.1.1.1.548	SILLA PARA VISITA	\$ 219.99
5.1.1.1.549	MESA PARA T V	\$ 320.00
5.1.1.1.550	TELEVISOR A COLOR	\$ 2,235.00
5.1.1.1.551	UNA SILLA VINIL	\$ 200.00
5.1.1.1.552	UNA SILLA VINIL	\$ 200.00
5.1.1.1.553	CHAROLA CON DOS DIVISIONES	\$ 150.00
5.1.1.1.554	ESCRITORIO DE MADERA CON 2 CAJONES	\$ 1,750.00
5.1.1.1.555	SILLA SECRETARIA EN TELA	\$ 500.00
5.1.1.1.556	CREDENZA DE MADERA	\$ 495.47
5.1.1.1.557	UNA SILLA VINIL	\$ 250.00
5.1.1.1.558	UNA SILLA VINIL	\$ 250.00
5.1.1.1.559	UNA SILLA VINIL	\$ 250.00
5.1.1.1.560	SILLA DE VINIL	\$ 250.00
5.1.1.1.561	ESCRITORIO EJECUTIVO CON DOS CAJONES	\$ 3,000.00
5.1.1.1.562	CREDENZA DE MADERA	\$ 495.80
5.1.1.1.563	SILLA SECRETARIAL	\$ 490.00
5.1.1.1.564	SILLA VINIL	\$ 1,109.25
5.1.1.1.565	SILLA EN TELA	\$ 533.00
5.1.1.1.566	ARCHIVERO METÁLICO CON CUATRO GAVETAS	\$ 1,114.04
5.1.1.1.567	ARCHIVERO MADERA	\$ 650.00
5.1.1.1.568	SILLA DE VINIL	\$ 109.25
5.1.1.1.569	ESCRITORIO DE MADERA CON DOS CAJONES	\$ 1,053.40
5.1.1.1.570	CREDENZA DE MADERA	\$ 495.47
5.1.1.1.571	SILLA DE VINIL	\$ 250.00

5.1.1.1.572	SILLA DE VINIL	\$ 250.00
5.1.1.1.573	SILLA EN TELA	\$ 374.00
5.1.1.1.574	PINTARRON	\$ 450.00
5.1.1.1.575	LIBRERO MADERA MEDIANO	\$ 780.00
5.1.1.1.576	SILLA SECRETARIAL EN TELA	\$ 766.70
5.1.1.1.577	ESCRITORIO SECRETARIAL EN MADERA CON DOS CAJONES	\$ 537.50
5.1.1.1.578	SILLAS VINIL	\$ 219.99
5.1.1.1.579	SILLAS VINIL	\$ 219.99
5.1.1.1.580	MESA DE MADERA PARA TRIPTICOS	\$ 199.00
5.1.1.1.581	IDENTIFICADOR DE LLAMADAS	\$ 700.00
5.1.1.1.582	IDENTIFICADOR DE LLAMADAS	\$ 700.00
5.1.1.1.583	PIZARRÓN DE CORCHO	\$ 450.00
5.1.1.1.584	SILLA VINIL	\$ 350.00
5.1.1.1.585	SILLA DE VINIL	\$ 350.00
5.1.1.1.586	ARCHIVERO DE METAL	\$ 700.00
5.1.1.1.587	SILLA SECRETARIAL EN TELA	\$ 490.00
5.1.1.1.588	ESTANTE DE LAMINA DE 10 DIVISIONES	\$ 3,250.00
5.1.1.1.589	ESTANTE DE LAMINA DE 10 DIVISIONES	\$ 1,500.00
5.1.1.1.590	ESTANTE DE LAMINA DE 15 DIVISIONES	\$ 1,800.00
5.1.1.1.591	ESTANTE DE LAMINA DE 5 DIVISIONES	\$ 500.00
5.1.1.1.592	ESCRITORIO METÁLICO CON SEIS CAJONES	\$ 1,800.00
5.1.1.1.593	ESCRITORIO DE METAL CON DOS CAJONES	\$ 900.00
5.1.1.1.594	SILLA VISITA EN TELA	\$ 374.00
5.1.1.1.595	ESCRITORIO SECRETARIAL DE MADERA CON CUATRO CAJONES	\$ 999.76
5.1.1.1.596	SILLA SECRETARIAL DE TELA	\$ 537.50
5.1.1.1.597	MESA DE METAL	\$ 450.00
5.1.1.1.598	SILLA DE VINIL	\$ 280.00
5.1.1.1.599	SILLA DE VINIL	\$ 249.00
5.1.1.1.600	ESCRITORIO DE MADERA	\$ 800.00
5.1.1.1.601	SILLA SECRETARIAL EN TELA	\$ 490.00
5.1.1.1.602	SILLA VINIL	\$ 280.00
5.1.1.1.603	ESCRITORIO DE METAL CON SEIS CAJONES	\$ 1,489.63
5.1.1.1.604	SILLA DE TELA	\$ 374.00
5.1.1.1.605	ESCRITORIO DE METAL CON SEIS CAJONES Y BASE PARA TECLADO	\$ 999.76
5.1.1.1.606	SILLA DE VINIL	\$ 225.00
5.1.1.1.607	SILLÓN EJECUTIVO EN TELA	\$ 374.00
5.1.1.1.608	ESTANTE METÁLICO CON 4	\$ 2,300.00
5.1.1.1.609	ESTANTE METÁLICO INDIVIDUAL	\$ 950.00
5.1.1.1.610	SILLON ESTIBABLE	\$ 1,237.16
5.1.1.1.611	ESCRITORIO 1.52 CON PEDESTAL	\$ 1,948.57
5.1.1.1.612	SILLA ESTIBABLE REFORZADA C/TAPIZ	\$ 500.00
5.1.1.1.613	CREDENZAESCUADRA	\$ 1,200.00
5.1.1.1.614	SILLA ESTIBABLE REFORZADA C/TAPIZ	\$ 200.00
5.1.1.1.615	ESCRITORIO 2 GAVETAS 1.82 X 42 X 75	\$ 2,630.63
5.1.1.1.616	CREDENZA 1.80 X 42 X 1.20	\$ 1,200.00
5.1.1.1.617	LIBRERO 1.80 X 30 X 1.20	\$ 1,919.71
5.1.1.1.618	SILLON EJECUTIVO	\$ 1,758.14
5.1.1.1.619	SILLA ESTIBABLE REFORZADA C/TAPIZ	\$ 194.49
5.1.1.1.620	SILLA ESTIBABLE REFORZADA C /TAPIZ	\$ 194.49
5.1.1.1.621	SILLA SECRETARIAL	\$ 1,237.16
5.1.1.1.622	SILLA ESTILABLE REFORZADA C/TAPIZ	\$ 194.49
5.1.1.1.623	SILLA ESTIBABLE REFORZADA C/TAPIZ	\$ 194.49
5.1.1.1.624	SILLA ESTIBABLE REFORZADA C/TAPIZ	\$ 194.49
5.1.1.1.625	CREDENZA ESCUADRA	\$ 1,900.00
5.1.1.1.626	ESCRITORIO 2 GAVETAS	\$ 1,753.75
5.1.1.1.627	TELEFONO PERSONAL	\$ 400.00
5.1.1.1.628	TELEFONO PERSONAL	\$ 400.00
5.1.1.1.629	TELEFONO PERSONAL	\$ 400.00
5.1.1.1.630	ESCRITORIO 2 GAVETAS COLATERAL	\$ 1,948.57
5.1.1.1.631	ARCHIVO DE 3 GAVETAS	\$ 1,910.50
5.1.1.1.632	TELEFONO PERSONAL	\$ 400.00
5.1.1.1.633	ESCRITORIO 1.52 CON PEDESTAL	\$ 1,948.57
5.1.1.1.634	MESA LATERAL SECRETARIAL	\$ 1,169.45
5.1.1.1.635	SILLA SECRETARIAL	\$ 666.32
5.1.1.1.636	SILLA SECRETARIAL	\$ 666.32
5.1.1.1.637	MESA CENTRO	\$ 974.61
5.1.1.1.638	ESCRITORIO METALICO	\$ 1,630.71
5.1.1.1.639	TELEFONO PERSONAL	\$ 350.00
5.1.1.1.640	SILLA ESTILABLE	\$ 194.49
5.1.1.1.641	20 CHAROLAS METALICAS P/ ARCHIVO	\$ 1,714.00
5.1.1.1.642	BASE INDIVIDUAL	\$ 660.00
5.1.1.1.643	BASE INDIVIDUAL	\$ 660.00

5.1.1.1.644	COLCHON INDIVIDUAL	\$ 900.00
5.1.1.1.645	ESCRITORIO C/3 PIEZAS (LIBRERO, LATERAL Y ESC.	\$ 300.00
5.1.1.1.646	ESCRITORIO C/2 PIEZAS	\$ 2,472.50
5.1.1.1.647	BANCA DE 3 PIEZAS	\$ 1,667.50
5.1.1.1.648	SILLA SECRETARIAL GIRATORIA	\$ 1,288.00
5.1.1.1.649	SILLON EJECUTIVO	\$ 1,380.00
5.1.1.1.650	APARATO TELEFONICO	\$ 400.00
5.1.1.1.651	APARATO TELEFONICO	\$ 400.00
5.1.1.1.652	IDENTIFICADOR DE LLAMADAS	\$ 300.00
5.1.1.1.653	SILLA FIJA PARA RECEPCION	\$ 360.00
5.1.1.1.654	SILLA FIJA PARA RECEPCION	\$ 360.00
5.1.1.1.655	MINISPLIT DE 1 1/2	\$ 8,676.95
5.1.1.1.656	MINISPLIT DE 1 1/2	\$ 8,676.95
5.1.1.1.657	BOILER	\$ 1,685.00
5.1.1.1.658	EQUIPO DE AIRE ACONDICIONADO PARA AUTO	\$ 12,992.00
5.1.1.1.659	ESCRITORIO C/3 PIEZAS (LIBRERO, LATERAL Y ESC.	\$ 3,000.00
5.1.1.1.660	ESCRITORIO C/2 PIEZAS	\$ 2,472.50
5.1.1.1.661	BANCA DE 3 PIEZAS	\$ 1,200.00
5.1.1.1.662	SILLA SECRETARIAL GIRATORIA	\$ 1,288.00
5.1.1.1.663	SILLON EJECUTIVO	\$ 1,380.00
5.1.1.1.664	APARATO TELEFONICO	\$ 350.00
5.1.1.1.665	APARATO TELEFONICO	\$ 350.00
5.1.1.1.666	SILLA FIJA PARA RECEPCION	\$ 800.00
5.1.1.1.667	SILLA FIJA PARA RECEPCION	\$ 800.00
5.1.1.1.668	MINISPLIT DE 1 1/2	\$ 8,676.95
5.1.1.1.669	MINISPLIT DE 1 1/2	\$ 8,676.95
5.1.1.1.670	SILLA GIRATORIA	\$ 1,610.00
5.1.1.1.671	SILLA PARA VISITA	\$ 225.00
5.1.1.1.672	PERSIANA VERTICAL	\$ 400.00
5.1.1.1.673	PERSIANA VERTICAL	\$ 400.00
5.1.1.1.674	ESCRITORIO DE ESCUADRA	\$ 155.00
5.1.1.1.675	SILLA PARA VISITA	\$ 242.98
5.1.1.1.676	ARCHIVERO 3 GAVETAS	\$ 3,500.00
5.1.1.1.677	ARCHIVERO 2 GAVETAS	\$ 2,287.61
5.1.1.1.678	ESCRITORIO	\$ 1,489.63
5.1.1.1.679	SILLA GIRATORIA	\$ 1,610.00
5.1.1.1.680	SILLA PARA VISITA	\$ 242.98
5.1.1.1.681	SILLA PARA VISITA	\$ 242.98
5.1.1.1.682	CREDENZA	\$ 1,200.00
5.1.1.1.683	LIBRERO	\$ 1,530.38
5.1.1.1.684	ESCRITORIO DE ESCUADRA	\$ 2,012.00
5.1.1.1.685	SILLA GIRATORIA	\$ 1,610.00
5.1.1.1.686	SILLA PARA VISITA	\$ 242.98
5.1.1.1.687	SILLA PARA VISITA	\$ 242.98
5.1.1.1.688	CREDENZA	\$ 495.47
5.1.1.1.689	PORTAPAPELES PLASTICO	\$ 166.31
5.1.1.1.690	ARCHIVERO 3 GAVETAS	\$ 3,500.00
5.1.1.1.691	PERSIANA VERTICAL	\$ 250.00
5.1.1.1.692	PERSIANA VERTICAL	\$ 250.00
5.1.1.1.693	ESCRITORIO ESCUADRA	\$ 2,012.50
5.1.1.1.694	SILLON EJECUTIVO GIRATORIA	\$ 1,610.00
5.1.1.1.695	SILLA PARA VISITA	\$ 242.98
5.1.1.1.696	SILLA PARA VISITA	\$ 242.98
5.1.1.1.697	CREDENZA	\$ 405.00
5.1.1.1.698	ARCHIVERO 4 GAVETAS	\$ 3,593.30
5.1.1.1.699	PORTAPAPELES	\$ 166.30
5.1.1.1.700	PERSIANA VERTICAL	\$ 200.00
5.1.1.1.701	PERSIANA VERTICAL	\$ 200.00
5.1.1.1.702	PERSIANA VERTICAL	\$ 200.00
5.1.1.1.703	ARCHIVERO 4 GAVETAS	\$ 3,593.30
5.1.1.1.704	SILLA PARA VISITA	\$ 155.00
5.1.1.1.705	SILLA PARA VISITA	\$ 155.00
5.1.1.1.706	SILLA PARA VISITA	\$ 155.00
5.1.1.1.707	SILLA PARA VISITA	\$ 155.00
5.1.1.1.708	SILLA PARA VISITA	\$ 155.00
5.1.1.1.709	SILLA PARA VISITA	\$ 155.00
5.1.1.1.710	SILLA PARA VISITA	\$ 155.00
5.1.1.1.711	SILLA PARA VISITA	\$ 155.00
5.1.1.1.712	APARATO TELEFONICO	\$ 250.00
5.1.1.1.713	CONMIUTADOR	\$ 8,000.00
5.1.1.1.714	MESA PARA MODULO	\$ 396.75
5.1.1.1.715	SILLA PARA VISITA	\$ 277.78

5.1.1.1.716	SILLA PARA VISITA	\$ 277.78
5.1.1.1.717	SILLA PARA VISITA	\$ 277.78
5.1.1.1.718	SILLA PARA VISITA	\$ 277.78
5.1.1.1.719	VENTILADOR	\$ 260.00
5.1.1.1.720	CAMARA FOTOGRAFICA	\$ 1,883.37
5.1.1.1.721	PERSIANA VERTICAL	\$ 420.00
5.1.1.1.722	PERSIANA VERTICAL	\$ 420.00
5.1.1.1.723	PERSIANA VERTICAL	\$ 420.00
5.1.1.1.724	PERSIANA VERTICAL	\$ 420.00
5.1.1.1.725	PERSIANA VERTICAL	\$ 420.00
5.1.1.1.726	PERSIANA VERTICAL	\$ 420.00
5.1.1.1.727	PERSIANA VERTICAL	\$ 420.00
5.1.1.1.728	PERSIANA VERTICAL	\$ 420.00
5.1.1.1.729	PERSIANA VERTICAL	\$ 420.00
5.1.1.1.730	GUILLOTINA	\$ 1,621.60
5.1.1.1.731	MACETA DE BARRO	\$ 250.00
5.1.1.1.732	MACETA DE BARRO	\$ 250.00
5.1.1.1.733	MACETA DE BARRO	\$ 250.00
5.1.1.1.734	MACETA DE BARRO	\$ 250.00
5.1.1.1.735	ASTA BANDERA	\$ 500.00
5.1.1.1.736	CAMARA DIGITAL FOTOGRAFICA	\$ 1,455.00
5.1.1.1.737	TANQUE DE GAS PARA CALENTADOR DE 10 KG.	\$ 500.00
5.1.1.1.738	MICROHONDAS	\$ 1,200.00
5.1.1.1.739	DVD	\$ 1,000.00
5.1.1.1.740	(3)IDENTIFICADOR DE TEL.	\$ 450.00
5.1.1.1.741	PERFORADORA DE 3 ORIFICIOS	\$ 260.00
5.1.1.1.742	CALENTADOR C/TANQUE DE GAS	\$ 1,936.99
5.1.1.1.743	CALENTADOR C/TANQUE DE GAS	\$ 1,936.99
5.1.1.1.744	CALENTADOR C/TANQUE DE GAS	\$ 1,936.99
5.1.1.1.745	CALENTADOR C/TANQUE DE GAS	\$ 1,936.99
5.1.1.1.746	CALENTADOR C/TANQUE DE GAS	\$ 1,936.99
5.1.1.1.747	ESTANTES METÀLICOS CON 5	\$ 622.20
5.1.1.1.748	PIZARRON DE CORCHO	\$ 468.80
5.1.1.1.749	PIZARRON DE CORCHO	\$ 468.80
5.1.1.1.750	MESA PLEGABLE	\$ 550.00
5.1.1.1.751	CÂMARA	\$ 1,215.00
5.1.1.1.752	CÂMARA	\$ 1,215.00
5.1.1.1.753	CÂMARA	\$ 1,215.00
5.1.1.1.754	CÂMARA	\$ 1,215.00
5.1.1.1.755	CAMARA FOTOGRAFICA	\$ 2,048.00
5.1.1.1.756	TRITURADORA	\$ 1,029.00
5.1.1.1.757	VIDEOGRABADORA	\$ 7,500.00
5.1.1.1.758	FRIGOBAR	\$ 2,163.96
5.1.1.1.759	VIDEO PROYECTOR	\$ 5,672.40
5.1.1.1.760	GRABADORA DE BOLSILLO	\$ 670.00
5.1.1.1.761	FAX	\$ 2,288.50
5.1.1.1.762	VIDEOCASETERA	\$ 2,800.00
5.1.1.1.763	APARATO DE AIRE	\$ 4,542.50
5.1.1.1.764	ENFRIADOR	\$ 900.00
5.1.1.1.765	GRABADORA	\$ 2,500.00
5.1.1.1.766	CENICERO METALICO	\$ 1,048.99
5.1.1.1.767	CENICERO METALICO	\$ 648.99
5.1.1.1.768	PROYECTOR	\$ 8,800.00
5.1.1.1.769	VENTILADOR	\$ 400.00
5.1.1.1.770	VENTILADOR	\$ 400.00
5.1.1.1.771	MINI-SPLIT	\$ 8,198.99
5.1.1.1.772	SILLA SECRETARIAL	\$ 799.00
5.1.1.1.773	MOBILIARIO	\$ 46,998.00
5.1.1.1.774	SILLA APILABLE	\$ 249.13
5.1.1.1.775	SILLA	\$ 249.13
5.1.1.1.776	SILLA	\$ 861.20
5.1.1.1.777	ENMICADORA	\$ 1,685.40
5.1.1.1.778	SILLA	\$ 1,596.50
5.1.1.1.779	ESCRITORIO	\$ 6,554.00
5.1.1.1.780	MÓDULO SECRETARIAL	\$ 3,306.00
5.1.1.1.781	SILLON OPERATIVO	\$ 1,334.00
5.1.1.1.782	SILLON OPERATIVO	\$ 1,334.00
5.1.1.1.783	PURIFICADOR DE AIRE	\$ 2,429.10
5.1.1.1.784	SILLON OPERATIVO	\$ 1,334.00
5.1.1.1.785	SILLON OPERATIVO	\$ 1,334.00
5.1.1.1.786	SILLON OPERATIVO	\$ 1,334.00
5.1.1.1.787	SILLON OPERATIVO	\$ 1,334.00

5.1.1.1.788	SILLON OPERATIVO	\$ 1,334.00
5.1.1.1.789	SILLON EJECUTIVO	\$ 4,640.00
5.1.1.1.790	ARCHIVERO METALICO	\$ 3,306.00
5.1.1.1.791	ARCHIVERO METALICO	\$ 3,306.00
5.1.1.1.792	CONJUNTO EJECUTIVO PENINSULAR	\$ 11,113.96
5.1.1.1.793	MESA DE JUNTAS OVALADA	\$ 5,187.52
5.1.1.1.794	CONJUNTO DE ESQUINERO G18	\$ 4,408.00
5.1.1.1.795	CONJUNTO DE ESQUINERO G18	\$ 4,408.00
5.1.1.1.796	CONJUNTO DE ESQUINERO G18	\$ 4,408.00
5.1.1.1.797	CONJUNTO DE ESQUINERO G18	\$ 4,408.00
Muebles de Oficina y Estantería al 30 de Septiembre 2015		\$ 1,488,281.76
5.1.5.1.1	CPU	\$ 10,232.00
5.1.5.1.2	MONITOR PLANO	\$ 900.00
5.1.5.1.3	TECLADO	\$ 150.00
5.1.5.1.4	MOUSE	\$ 90.00
5.1.5.1.5	BOCINA	\$ 200.00
5.1.5.1.6	BOCINA	\$ 200.00
5.1.5.1.7	IMPRESORA LASER JET	\$ 2,076.40
5.1.5.1.8	LAPTOP	\$ 20,010.00
5.1.5.1.9	TELEFONO MULTILINEA	\$ 2,296.80
5.1.5.1.10	CELULAR	\$ 2,714.84
5.1.5.1.11	CPU	\$ 10,099.30
5.1.5.1.12	MONITOR	\$ 500.00
5.1.5.1.13	TECLADO	\$ 150.00
5.1.5.1.14	MOUSE	\$ 130.00
5.1.5.1.15	BOCINA	\$ 200.00
5.1.5.1.16	BOCINA	\$ 200.00
5.1.5.1.17	REGULADOR	\$ 284.05
5.1.5.1.18	IMPRESORA DE INYECCION DE TINTA	\$ 4,305.03
5.1.5.1.19	IMPRESORA LASER A COLOR	\$ 2,076.00
5.1.5.1.20	IMPRESORA DE INYECCION DE TINTA	\$ 2,737.00
5.1.5.1.21	LAPTOP	\$ 20,010.00
5.1.5.1.22	REGULADOR	\$ 234.31
5.1.5.1.23	COMPUTADORA	\$ 8,004.00
5.1.5.1.24	CPU	\$ 9,841.58
5.1.5.1.25	MONITOR	\$ 550.00
5.1.5.1.26	TECLADO	\$ 150.00
5.1.5.1.27	MOUSE	\$ 130.00
5.1.5.1.28	IMPRESORA DE INYECCION DE TINTA	\$ 1,327.86
5.1.5.1.29	LAPTOP	\$ 20,010.00
5.1.5.1.30	CAMARA	\$ 1,799.00
5.1.5.1.31	REGULADOR	\$ 216.00
5.1.5.1.32	CAMARA	\$ 1,799.00
5.1.5.1.33	CPU	\$ 12,233.70
5.1.5.1.34	MONITOR PLANO	\$ 1,350.00
5.1.5.1.35	TECLADO	\$ 100.00
5.1.5.1.36	MOUSE	\$ 130.00
5.1.5.1.37	LAPTOP	\$ 20,010.00
5.1.5.1.38	BOCINA	\$ 150.00
5.1.5.1.39	REGULADOR	\$ 299.00
5.1.5.1.40	IMPRESORA	\$ 1,713.50
5.1.5.1.41	BOCINA	\$ 150.00
5.1.5.1.42	BOCINA	\$ 150.00
5.1.5.1.43	REGULADOR	\$ 299.00
5.1.5.1.44	IMPRESORA	\$ 1,336.04
5.1.5.1.45	CPU/Monitor/Teclado/Mouse	\$ 10,100.45
5.1.5.1.46	IMPRESORA DE INYECCION DE TINTA	\$ 7,041.45
5.1.5.1.47	CPU	\$ 12,233.70
5.1.5.1.48	MONITOR	\$ 1,350.00
5.1.5.1.49	MOUSE	\$ 130.00
5.1.5.1.50	REGULADOR	\$ 299.00
5.1.5.1.51	IMPRESORA LASER JET	\$ 2,556.00
5.1.5.1.52	TECLADO	\$ 200.00
5.1.5.1.53	MONITOR	\$ 990.00
5.1.5.1.54	CPU	\$ 10,232.70
5.1.5.1.55	TECLADO	\$ 150.00
5.1.5.1.56	MOUSE	\$ 130.00
5.1.5.1.57	REGULADOR	\$ 216.00
5.1.5.1.58	DISCO DURO EXTERNO PORTATIL 1 TERA	\$ 2,030.00
5.1.5.1.59	FAX	\$ 3,612.20
5.1.5.1.60	FAX	\$ 3,612.20
5.1.5.1.61	TELEFONO MULTILINEA	\$ 10,876.74

5.1.5.1.62	RELOJ CHECADOR	\$ 2,422.90
5.1.5.1.63	BOCINA	\$ 200.00
5.1.5.1.64	BOCINA	\$ 200.00
5.1.5.1.65	CPU	\$ 10,094.30
5.1.5.1.66	IMPRESORA DE INYECCION DE TINTA	\$ 7,041.45
5.1.5.1.67	MONITOR PLANO	\$ 1,350.00
5.1.5.1.68	TECLADO	\$ 150.00
5.1.5.1.69	MOUSE	\$ 130.00
5.1.5.1.70	REGULADOR	\$ 299.00
5.1.5.1.71	CPU/SERVIDOR/Monitor/Teclado/Mouse	\$ 39,675.00
5.1.5.1.72	NO BREAK	\$ 4,214.29
5.1.5.1.73	REGULADOR	\$ 284.05
5.1.5.1.74	COMPUTADORA	\$ 7,076.00
5.1.5.1.75	CPU	\$ 11,137.50
5.1.5.1.76	MONITOR	\$ 950.00
5.1.5.1.77	TECLADO	\$ 150.00
5.1.5.1.78	MOUSE	\$ 90.00
5.1.5.1.79	BOCINA	\$ 200.00
5.1.5.1.80	REGULADOR	\$ 284.05
5.1.5.1.81	IMPRESORA LASER A COLOR	\$ 8,305.03
5.1.5.1.82	MULTICONTACTO	\$ 60.00
5.1.5.1.83	DISCO DURO EXTERNO	\$ 1,344.35
5.1.5.1.84	SWITCH 24 PUERTOS	\$ 4,036.80
5.1.5.1.85	SWITCH 24 PUERTOS	\$ 4,036.80
5.1.5.1.86	UPS	\$ 1,716.80
5.1.5.1.87	QUEMADOR EXTERNO	\$ 1,009.20
5.1.5.1.88	NO BREAK	\$ 2,499.00
5.1.5.1.89	REGULADOR	\$ 216.00
5.1.5.1.90	CPU	\$ 7,500.00
5.1.5.1.91	TECLADO	\$ 150.00
5.1.5.1.92	MOUSE	\$ 90.00
5.1.5.1.93	MONITOR	\$ 900.00
5.1.5.1.94	TECLADO	\$ 150.00
5.1.5.1.95	MOUSE	\$ 90.00
5.1.5.1.96	REGULADOR	\$ 217.35
5.1.5.1.97	MONITOR	\$ 900.00
5.1.5.1.98	TECLADO	\$ 150.00
5.1.5.1.99	MOUSE	\$ 90.00
5.1.5.1.100	CPU	\$ 10,232.70
5.1.5.1.101	TECLADO	\$ 150.00
5.1.5.1.102	MOUSE	\$ 90.00
5.1.5.1.103	CPU	\$ 12,233.70
5.1.5.1.104	MONITOR	\$ 900.00
5.1.5.1.105	TECLADO	\$ 150.00
5.1.5.1.106	MONITOR	\$ 900.00
5.1.5.1.107	CPU	\$ 10,232.70
5.1.5.1.108	MONITOR	\$ 900.00
5.1.5.1.109	TECLADO	\$ 150.00
5.1.5.1.110	MOUSE	\$ 90.00
5.1.5.1.111	REGULADOR	\$ 299.00
5.1.5.1.112	MOUSE	\$ 90.00
5.1.5.1.113	IMPRESORA	\$ 1,336.04
5.1.5.1.114	CPU	\$ 10,232.70
5.1.5.1.115	MONITOR	\$ 900.00
5.1.5.1.116	TECLADO	\$ 200.00
5.1.5.1.117	MOUSE	\$ 90.00
5.1.5.1.118	CPU	\$ 10,099.30
5.1.5.1.119	BOCINA	\$ 150.00
5.1.5.1.120	BOCINA	\$ 150.00
5.1.5.1.121	CPU	\$ 5,090.09
5.1.5.1.122	MONITOR	\$ 550.00
5.1.5.1.123	TECLADO	\$ 200.00
5.1.5.1.124	MOUSE	\$ 90.00
5.1.5.1.125	CPU	\$ 5,090.09
5.1.5.1.126	MONITOR	\$ 550.00
5.1.5.1.127	TECLADO	\$ 200.00
5.1.5.1.128	MOUSE	\$ 90.00
5.1.5.1.129	CPU	\$ 5,262.40
5.1.5.1.130	MONITOR	\$ 550.00
5.1.5.1.131	TECLADO	\$ 150.00
5.1.5.1.132	IMPRESORA LASER A COLOR	\$ 4,500.00
5.1.5.1.133	COMPUTADORA PORTATIL	\$ 9,375.12

5.1.5.1.134	WINDOWS SERVER	\$ 12,504.80
5.1.5.1.135	CPU	\$ 5,090.09
5.1.5.1.136	MONITOR	\$ 900.00
5.1.5.1.137	TECLADO	\$ 150.00
5.1.5.1.138	MOUSE	\$ 97.00
5.1.5.1.139	REGULADOR	\$ 217.35
5.1.5.1.140	REGULADOR	\$ 299.00
5.1.5.1.141	COMPUTADORA	\$ 10,428.40
5.1.5.1.142	BOCINA	\$ 150.00
5.1.5.1.143	BOCINA	\$ 150.00
5.1.5.1.144	TECLADO	\$ 150.00
5.1.5.1.145	COMPUTADORA	\$ 8,932.00
5.1.5.1.146	CPU	\$ 24,017.74
5.1.5.1.147	MONITOR	\$ 900.00
5.1.5.1.148	TECLADO	\$ 200.00
5.1.5.1.149	MOUSE	\$ 97.00
5.1.5.1.150	REGULADOR	\$ 249.55
5.1.5.1.151	BOCINA	\$ 150.00
5.1.5.1.152	BOCINA	\$ 150.00
5.1.5.1.153	REGULADOR	\$ 216.00
5.1.5.1.154	COMPUTADORA	\$ 8,004.00
5.1.5.1.155	REGULADOR	\$ 284.05
5.1.5.1.156	COMPUTADORA	\$ 10,428.40
5.1.5.1.157	COMPUTADORA	\$ 7,076.00
5.1.5.1.158	CPU	\$ 10,099.30
5.1.5.1.159	MONITOR PLANO	\$ 900.00
5.1.5.1.160	TECLADO	\$ 150.00
5.1.5.1.161	MOUSE	\$ 97.00
5.1.5.1.162	BOCINA	\$ 150.00
5.1.5.1.163	BOCINA	\$ 150.00
5.1.5.1.164	REGULADOR	\$ 299.00
5.1.5.1.165	REGULADOR	\$ 299.00
5.1.5.1.166	CPU	\$ 10,232.70
5.1.5.1.167	MONITOR	\$ 900.00
5.1.5.1.168	MOUSE	\$ 97.00
5.1.5.1.169	NET BOOK	\$ 5,008.86
5.1.5.1.170	NET BOOK	\$ 5,008.86
5.1.5.1.171	CPU	\$ 10,099.30
5.1.5.1.172	MONITOR	\$ 90.00
5.1.5.1.173	TECLADO	\$ 150.00
5.1.5.1.174	MOUSE	\$ 97.00
5.1.5.1.175	BOCINA	\$ 150.00
5.1.5.1.176	BOCINA	\$ 150.00
5.1.5.1.177	IMPRESORA LASER JET	\$ 3,157.52
5.1.5.1.178	CPU	\$ 9,841.58
5.1.5.1.179	MONITOR	\$ 950.00
5.1.5.1.180	TECLADO	\$ 150.00
5.1.5.1.181	MOUSE	\$ 97.00
5.1.5.1.182	COMPUTADORA	\$ 10,428.40
5.1.5.1.183	LAPTOP	\$ 28,520.02
5.1.5.1.184	CPU	\$ 10,099.30
5.1.5.1.185	MONITOR	\$ 900.00
5.1.5.1.186	TECLADO	\$ 150.00
5.1.5.1.187	BOCINA	\$ 150.00
5.1.5.1.188	BOCINA	\$ 150.00
5.1.5.1.189	CPU	\$ 14,324.40
5.1.5.1.190	MONITOR	\$ 1,350.00
5.1.5.1.191	TECLADO	\$ 150.00
5.1.5.1.192	MOUSE	\$ 97.00
5.1.5.1.193	BOCINA	\$ 150.00
5.1.5.1.194	BOCINA	\$ 150.00
5.1.5.1.195	REGULADOR	\$ 217.35
5.1.5.1.196	REGULADOR	\$ 217.35
5.1.5.1.197	COMPUTADORA	\$ 8,932.00
5.1.5.1.198	CPU	\$ 12,233.70
5.1.5.1.199	MONITOR	\$ 1,350.00
5.1.5.1.200	TECLADO	\$ 150.00
5.1.5.1.201	MOUSE	\$ 97.00
5.1.5.1.202	BOCINA	\$ 150.00
5.1.5.1.203	BOCINA	\$ 150.00
5.1.5.1.204	REGULADOR	\$ 284.05
5.1.5.1.205	REGULADOR	\$ 217.35

5.1.5.1.206	COMPUTADORA	\$ 8,004.00
5.1.5.1.207	REGULADOR	\$ 299.00
5.1.5.1.208	BOCINAS	\$ 150.00
5.1.5.1.209	IMPRESORA LASER A COLOR	\$ 4,500.00
5.1.5.1.210	CPU	\$ 12,233.70
5.1.5.1.211	MONITOR	\$ 900.00
5.1.5.1.212	TECLADO	\$ 150.00
5.1.5.1.213	MOUSE	\$ 97.00
5.1.5.1.214	REGULADOR	\$ 217.35
5.1.5.1.215	CPU	\$ 10,099.30
5.1.5.1.216	MONITOR	\$ 900.00
5.1.5.1.217	TECLADO	\$ 150.00
5.1.5.1.218	MOUSE	\$ 97.00
5.1.5.1.219	BOCINA	\$ 150.00
5.1.5.1.220	BOCINA	\$ 150.00
5.1.5.1.221	IMPRESORA	\$ 1,405.85
5.1.5.1.222	COMPUTADORA	\$ 7,076.00
5.1.5.1.223	REGULADOR	\$ 220.00
5.1.5.1.224	BOCINAS	\$ 150.00
5.1.5.1.225	TECLADO	\$ 150.00
5.1.5.1.226	MONITOR	\$ 900.00
5.1.5.1.227	MOUSE	\$ 97.00
5.1.5.1.228	LAPTOP	\$ 20,010.00
5.1.5.1.229	MONITOR	\$ 550.00
5.1.5.1.230	CPU	\$ 10,232.70
5.1.5.1.231	TECLADO	\$ 150.00
5.1.5.1.232	MOUSE	\$ 97.00
5.1.5.1.233	REGULADOR	\$ 299.00
5.1.5.1.234	TECLADO	\$ 150.00
5.1.5.1.235	REGULADOR	\$ 220.00
5.1.5.1.236	IMPRESORA	\$ 4,500.00
5.1.5.1.237	QUEMADOR	\$ 1,998.70
5.1.5.1.238	MONITOR	\$ 550.00
5.1.5.1.239	MOUSE	\$ 97.00
5.1.5.1.240	CPU	\$ 10,232.70
5.1.5.1.241	MONITOR	\$ 550.00
5.1.5.1.242	CPU	\$ 10,232.70
5.1.5.1.243	TECLADO	\$ 150.00
5.1.5.1.244	MOUSE	\$ 97.00
5.1.5.1.245	IMPRESORA	\$ 11,345.00
5.1.5.1.246	USB INTERNET	\$ 150.00
5.1.5.1.247	MULTICONTACTO	\$ 100.00
5.1.5.1.248	CPU	\$ 10,232.70
5.1.5.1.249	TECLADO	\$ 200.00
5.1.5.1.250	MONITOR	\$ 550.00
5.1.5.1.251	REGULADOR	\$ 299.00
5.1.5.1.252	MODEM	\$ 1.00
5.1.5.1.253	MEMORIA USB	\$ 100.00
5.1.5.1.254	MOUSE	\$ 97.00
5.1.5.1.255	IMPRESORA	\$ 4,101.61
5.1.5.1.256	CPU	\$ 10,009.30
5.1.5.1.257	TECLADO	\$ 162.40
5.1.5.1.258	MOUSE	\$ 97.00
5.1.5.1.259	MONITOR	\$ 900.00
5.1.5.1.260	BOCINAS	\$ 150.00
5.1.5.1.261	FILTRO	\$ 100.00
5.1.5.1.262	REGULADOR	\$ 279.40
5.1.5.1.263	IMPRESORA	\$ 3,092.22
5.1.5.1.264	MONITOR	\$ 1,350.00
5.1.5.1.265	TECLADO	\$ 162.40
5.1.5.1.266	MOUSE	\$ 97.00
5.1.5.1.267	REGULADOR	\$ 220.00
5.1.5.1.268	REGULADOR	\$ 220.00
5.1.5.1.269	CPU	\$ 4,600.00
5.1.5.1.270	MONITOR	\$ 550.00
5.1.5.1.271	TECLADO	\$ 162.40
5.1.5.1.272	MOUSE	\$ 97.00
5.1.5.1.273	IMPRESORA	\$ 3,092.22
5.1.5.1.274	BOCINAS	\$ 150.00
5.1.5.1.275	MONITOR	\$ 550.00
5.1.5.1.276	CPU	\$ 8,105.00
5.1.5.1.277	TECLADO	\$ 162.40

5.1.5.1.278	MOUSE	\$ 97.00
5.1.5.1.279	MONITOR	\$ 550.00
5.1.5.1.280	TECLADO	\$ 162.40
5.1.5.1.281	BOCINAS	\$ 150.00
5.1.5.1.282	MOUSE	\$ 97.00
5.1.5.1.283	IMPRESORA	\$ 3,092.22
5.1.5.1.284	CPU	\$ 9,999.00
5.1.5.1.285	IMPRESORA	\$ 2,057.50
5.1.5.1.286	IMPRESORA	\$ 1,972.25
5.1.5.1.287	CPU	\$ 8,105.00
5.1.5.1.288	TECLADO	\$ 162.40
5.1.5.1.289	MOUSE	\$ 97.00
5.1.5.1.290	MONITOR	\$ 550.00
5.1.5.1.291	BOCINAS	\$ 150.00
5.1.5.1.292	NETBOOK	\$ 4,612.16
5.1.5.1.293	IMPRESORA ESCANER	\$ 912.92
5.1.5.1.294	LAPTOP	\$ 20,010.00
5.1.5.1.295	MONITOR PLANO	\$ 900.00
5.1.5.1.296	CPU	\$ 8,105.00
5.1.5.1.297	QUEMADOR	\$ 1,998.70
5.1.5.1.298	MOUSE	\$ 97.00
5.1.5.1.299	TECLADO	\$ 162.40
5.1.5.1.300	ADAPTADOR DE MODEM	\$ 1.00
5.1.5.1.301	REGULADOR	\$ 22.00
5.1.5.1.302	IMPRESORA	\$ 4,500.00
5.1.5.1.303	MODEM	\$ 1.00
5.1.5.1.304	REGULADOR	\$ 299.00
5.1.5.1.305	MONITOR	\$ 900.00
5.1.5.1.306	TECLADO	\$ 162.40
5.1.5.1.307	MOUSE	\$ 97.00
5.1.5.1.308	BOCINAS	\$ 150.00
5.1.5.1.309	CPU	\$ 8,105.00
5.1.5.1.310	REGULADOR	\$ 299.00
5.1.5.1.311	MONITOR	\$ 550.00
5.1.5.1.312	MOUSE	\$ 97.00
5.1.5.1.313	IMPRESORA	\$ 3,092.22
5.1.5.1.314	QUEMADOR	\$ 1,009.20
5.1.5.1.315	REGULADOR	\$ 299.00
5.1.5.1.316	FILTRO DE PANTALLA	\$ 100.00
5.1.5.1.317	REGULADOR	\$ 299.00
5.1.5.1.318	MONITOR	\$ 550.00
5.1.5.1.319	TECLADO	\$ 162.40
5.1.5.1.320	BOCINAS	\$ 150.00
5.1.5.1.321	FILTRO DE PANTALLA	\$ 100.00
5.1.5.1.322	MOUSE	\$ 97.00
5.1.5.1.323	TECLADO	\$ 162.40
5.1.5.1.324	REGULADOR	\$ 299.00
5.1.5.1.325	IMPRESORA	\$ 5,245.15
5.1.5.1.326	CPU	\$ 8,105.20
5.1.5.1.327	MONITOR	\$ 800.00
5.1.5.1.328	TECLADO	\$ 162.40
5.1.5.1.329	MOUSE	\$ 150.00
5.1.5.1.330	MONITOR	\$ 800.00
5.1.5.1.331	CPU	\$ 7,554.72
5.1.5.1.332	MONITOR	\$ 650.00
5.1.5.1.333	CPU	\$ 8,105.20
5.1.5.1.334	IMPRESORA	\$ 1,058.00
5.1.5.1.335	CPU	\$ 12,647.70
5.1.5.1.336	MONITOR	\$ 800.00
5.1.5.1.337	IMPRESORA	\$ 4,500.00
5.1.5.1.338	IMPRESORA	\$ 1,200.00
5.1.5.1.339	TECLADO	\$ 162.40
5.1.5.1.340	CPU	\$ 10,232.70
5.1.5.1.341	MONITOR	\$ 900.00
5.1.5.1.342	MOUSE	\$ 150.00
5.1.5.1.343	CPU	\$ 7,554.72
5.1.5.1.344	MOUSE	\$ 150.00
5.1.5.1.345	IMPRESORA	\$ 4,500.00
5.1.5.1.346	CPU	\$ 10,232.70
5.1.5.1.347	BOCINAS	\$ 150.00
5.1.5.1.348	CPU	\$ 10,232.70
5.1.5.1.349	MONITOR	\$ 550.00

5.1.5.1.350	TECLADO	\$ 162.40
5.1.5.1.351	MOUSE	\$ 150.00
5.1.5.1.352	IMPRESORA	\$ 4,500.00
5.1.5.1.353	MONITOR	\$ 550.00
5.1.5.1.354	QUEMADOR EXTERNO	\$ 882.45
5.1.5.1.355	IMPRESORA ESCANER	\$ 912.92
5.1.5.1.356	CPU, MONITOR, TECLADO, MOUSE	\$ 6,848.64
5.1.5.1.357	CPU	\$ 10,232.70
5.1.5.1.358	MONITOR	\$ 550.00
5.1.5.1.359	TECLADO	\$ 162.40
5.1.5.1.360	MOUSE	\$ 150.00
5.1.5.1.361	FILTRO DE VIDRIO P/MONITOR	\$ 45.55
5.1.5.1.362	CPU	\$ 10,232.70
5.1.5.1.363	CPU	\$ 12,045.00
5.1.5.1.364	MONITOR	\$ 550.00
5.1.5.1.365	TECLADO	\$ 162.40
5.1.5.1.366	MOUSE	\$ 150.00
5.1.5.1.367	REGULADOR	\$ 299.00
5.1.5.1.368	FILTRO DE VIDRIO P/MONITOR	\$ 100.00
5.1.5.1.369	IMPRESORA	\$ 1,200.00
5.1.5.1.370	CPU	\$ 10,232.70
5.1.5.1.371	MONITOR	\$ 990.00
5.1.5.1.372	TECLADO	\$ 200.00
5.1.5.1.373	MOUSE	\$ 150.00
5.1.5.1.374	REGULADOR	\$ 299.00
5.1.5.1.375	REGULADOR	\$ 299.00
5.1.5.1.376	MONITOR	\$ 990.00
5.1.5.1.377	CPU ALASKA	\$ 4,071.00
5.1.5.1.378	MOUSE COMPAQ	\$ 150.00
5.1.5.1.379	TECLADO I	\$ 200.00
5.1.5.1.380	REGULADOR	\$ 299.00
5.1.5.1.381	IMPRESORA	\$ 4,500.00
5.1.5.1.382	LAPTOP	\$ 20,000.00
5.1.5.1.383	CPU	\$ 10,232.70
5.1.5.1.384	MOUSE	\$ 150.00
5.1.5.1.385	TECLADO	\$ 200.00
5.1.5.1.386	BOCINAS	\$ 150.00
5.1.5.1.387	MOUSE	\$ 150.00
5.1.5.1.388	TECLADO	\$ 200.00
5.1.5.1.389	MONITOR	\$ 990.00
5.1.5.1.390	TECLADO	\$ 162.40
5.1.5.1.391	MOUSE	\$ 150.00
5.1.5.1.392	REGULADOR	\$ 299.00
5.1.5.1.393	CPU	\$ 10,232.70
5.1.5.1.394	IMPRESORA	\$ 4,500.00
5.1.5.1.395	MOUSE	\$ 150.00
5.1.5.1.396	TECLADO	\$ 190.00
5.1.5.1.397	MONITOR	\$ 990.00
5.1.5.1.398	CPU	\$ 10,232.70
5.1.5.1.399	MONITOR	\$ 990.00
5.1.5.1.400	TECLADO	\$ 200.00
5.1.5.1.401	MOUSE	\$ 130.00
5.1.5.1.402	IMPRESORA	\$ 3,092.22
5.1.5.1.403	IMPRESORA	\$ 2,273.60
5.1.5.1.404	QUEMADOR EXTERNO	\$ 1,009.20
5.1.5.1.405	FAX DE INYECCIÓN DE TINTA	\$ 1,342.12
5.1.5.1.406	IMPRESORA. ESCANER	\$ 912.92
5.1.5.1.407	MONITOR	\$ 1,350.00
5.1.5.1.408	CPU	\$ 10,232.70
5.1.5.1.409	MOUSE	\$ 130.00
5.1.5.1.410	TECLADO	\$ 162.40
5.1.5.1.411	REGULADOR	\$ 299.00
5.1.5.1.412	MONITOR	\$ 1,350.00
5.1.5.1.413	MOUSE	\$ 150.00
5.1.5.1.414	TECLADO	\$ 299.00
5.1.5.1.415	REGULADOR	\$ 299.00
5.1.5.1.416	IMPRESORA	\$ 3,092.22
5.1.5.1.417	CPU	\$ 10,232.70
5.1.5.1.418	MONITOR	\$ 1,350.00
5.1.5.1.419	TECLADO	\$ 299.00
5.1.5.1.420	MOUSE	\$ 150.00
5.1.5.1.421	CPU, MONITOR, TECLADO, MOUSE	\$ 12,652.12

5.1.5.1.422	REGULADOR	\$	217.35
5.1.5.1.423	IMPRESORA ESCANER	\$	912.92
5.1.5.1.424	MONITOR	\$	1,000.00
5.1.5.1.425	CPU ALASKA	\$	8,105.00
5.1.5.1.426	MOUSE COMPAQ	\$	130.00
5.1.5.1.427	TECLADO	\$	200.00
5.1.5.1.428	REGULADOR	\$	299.00
5.1.5.1.429	MONITOR	\$	800.00
5.1.5.1.430	CPU	\$	10,232.70
5.1.5.1.431	IMPRESORA	\$	2,556.00
5.1.5.1.432	MOUSE	\$	150.00
5.1.5.1.433	TECLADO	\$	100.00
5.1.5.1.434	IMPRESORA	\$	4,101.12
5.1.5.1.435	FAX	\$	1,461.90
5.1.5.1.436	CPU	\$	10,232.70
5.1.5.1.437	MONITOR	\$	930.00
5.1.5.1.438	TECLADO	\$	100.00
5.1.5.1.439	MOUSE	\$	130.00
5.1.5.1.440	REGULADOR	\$	217.35
5.1.5.1.441	CPU	\$	10,232.70
5.1.5.1.442	MONITOR	\$	930.00
5.1.5.1.443	TECLADO	\$	217.35
5.1.5.1.444	REGULADOR	\$	250.00
5.1.5.1.445	IMPRESORA ESCANER	\$	912.92
5.1.5.1.446	IMPRESORA	\$	4,268.80
5.1.5.1.447	TELEFONO MULTILINEA	\$	2,296.80
5.1.5.1.448	TELEFONO DIGITAL	\$	2,726.00
5.1.5.1.449	BOCINAS	\$	1.00
5.1.5.1.450	CPU	\$	1.00
5.1.5.1.451	CPU	\$	1.00
5.1.5.1.452	CPU	\$	1.00
5.1.5.1.453	CPU	\$	1.00
5.1.5.1.454	CPU	\$	1.00
5.1.5.1.455	CPU	\$	1.00
5.1.5.1.456	CPU	\$	1.00
5.1.5.1.457	CPU	\$	1.00
5.1.5.1.458	CPU	\$	1.00
5.1.5.1.459	CPU	\$	1.00
5.1.5.1.460	CPU	\$	1.00
5.1.5.1.461	CPU	\$	1.00
5.1.5.1.462	CPU	\$	1.00
5.1.5.1.463	CPU	\$	1.00
5.1.5.1.464	CPU	\$	1.00
5.1.5.1.465	CPU	\$	1.00
5.1.5.1.466	CPU	\$	1.00
5.1.5.1.467	ESPECIAL	\$	1.00
5.1.5.1.468	ESPECIAL	\$	1.00
5.1.5.1.469	IMPRESORA	\$	1.00
5.1.5.1.470	IMPRESORA	\$	1.00
5.1.5.1.471	IMPRESORA	\$	1.00
5.1.5.1.472	IMPRESORA	\$	1.00
5.1.5.1.473	IMPRESORA	\$	1.00
5.1.5.1.474	IMPRESORA	\$	1.00
5.1.5.1.475	IMPRESORA	\$	1.00
5.1.5.1.476	IMPRESORA	\$	1.00
5.1.5.1.477	IMPRESORA	\$	1.00
5.1.5.1.478	IMPRESORA	\$	1.00
5.1.5.1.479	IMPRESORA	\$	1.00
5.1.5.1.480	IMPRESORA	\$	1.00
5.1.5.1.481	LAPTOP	\$	1.00
5.1.5.1.482	LAPTOP	\$	1.00
5.1.5.1.483	LAPTOP	\$	1.00
5.1.5.1.484	LAPTOP	\$	1.00
5.1.5.1.485	LAPTOP	\$	1.00
5.1.5.1.486	MONITOR	\$	1.00
5.1.5.1.487	MONITOR	\$	1.00
5.1.5.1.488	MONITOR	\$	1.00
5.1.5.1.489	MONITOR	\$	1.00
5.1.5.1.490	MONITOR	\$	1.00
5.1.5.1.491	MONITOR	\$	1.00
5.1.5.1.492	MONITOR	\$	1.00
5.1.5.1.493	MONITOR	\$	1.00

5.1.5.1.494	MONITOR	\$ 1.00
5.1.5.1.495	MONITOR	\$ 1.00
5.1.5.1.496	MONITOR	\$ 1.00
5.1.5.1.497	MONITOR	\$ 1.00
5.1.5.1.498	MONITOR	\$ 1.00
5.1.5.1.499	MONITOR	\$ 1.00
5.1.5.1.500	MONITOR	\$ 1.00
5.1.5.1.501	MONITOR	\$ 1.00
5.1.5.1.502	MONITOR	\$ 1.00
5.1.5.1.503	MOUSE	\$ 1.00
5.1.5.1.504	MOUSE	\$ 1.00
5.1.5.1.505	MOUSE	\$ 1.00
5.1.5.1.506	MOUSE	\$ 1.00
5.1.5.1.507	MOUSE	\$ 1.00
5.1.5.1.508	MOUSE	\$ 1.00
5.1.5.1.509	MOUSE	\$ 1.00
5.1.5.1.510	MOUSE	\$ 1.00
5.1.5.1.511	MOUSE	\$ 1.00
5.1.5.1.512	MOUSE	\$ 1.00
5.1.5.1.513	MOUSE	\$ 1.00
5.1.5.1.514	MOUSE	\$ 1.00
5.1.5.1.515	MOUSE	\$ 1.00
5.1.5.1.516	MOUSE	\$ 1.00
5.1.5.1.517	MOUSE	\$ 1.00
5.1.5.1.518	MOUSE	\$ 1.00
5.1.5.1.519	MULTIFUNCIONAL	\$ 1.00
5.1.5.1.520	NO BREAK	\$ 1.00
5.1.5.1.521	NO BREAK	\$ 1.00
5.1.5.1.522	NO BREAK	\$ 1.00
5.1.5.1.523	NO BREAK	\$ 1.00
5.1.5.1.524	NO BREAK	\$ 1.00
5.1.5.1.525	SCANNER	\$ 1.00
5.1.5.1.526	SCANNER	\$ 1.00
5.1.5.1.527	SCANNER	\$ 1.00
5.1.5.1.528	TECLADO	\$ 1.00
5.1.5.1.529	TECLADO	\$ 1.00
5.1.5.1.530	TECLADO	\$ 1.00
5.1.5.1.531	TECLADO	\$ 1.00
5.1.5.1.532	TECLADO	\$ 1.00
5.1.5.1.533	TECLADO	\$ 1.00
5.1.5.1.534	TECLADO	\$ 1.00
5.1.5.1.535	TECLADO	\$ 1.00
5.1.5.1.536	TECLADO	\$ 1.00
5.1.5.1.537	TECLADO	\$ 1.00
5.1.5.1.538	TECLADO	\$ 1.00
5.1.5.1.539	TECLADO	\$ 1.00
5.1.5.1.540	TECLADO	\$ 1.00
5.1.5.1.541	TECLADO	\$ 1.00
5.1.5.1.542	TECLADO	\$ 1.00
5.1.5.1.543	TECLADO	\$ 1.00
5.1.5.1.544	TECLADO	\$ 1.00
5.1.5.1.545	PAQ OFICCE 365 + SERVICIOS	\$ 1,399.00
5.1.5.1.546	PAQ REINS SO + RESPALDO ILI+KIDS	\$ 1,399.00
5.1.5.1.547	DISCO DURO EXTERNO 1TB	\$ 1,184.36
5.1.5.1.548	COMPUTADORA HP ONE	\$ 7,679.20
5.1.5.1.549	ESCANER	\$ 1,785.19
5.1.5.1.550	LAPTOP G5030	\$ 5,801.02
5.1.5.1.551	LAPTOP G5030	\$ 5,801.02
5.1.5.1.552	CAMARA REFLEX D3200	\$ 9,598.40
5.1.5.1.553	DISCO DURO EXTERNO 1TB	\$ 1,096.20
5.1.5.1.554	DISCO DURO EXTERNO 1TB	\$ 1,096.20
5.1.5.1.555	DISCO DURO EXTERNO 1TB	\$ 1,096.20
5.1.5.1.556	TELEFONO	\$ 699.00
5.1.5.1.557	TARJETA DE EXPANSION	\$ 4,616.80
5.1.5.1.558	COMPUTADORA INTEL CELERON COMPAQ DE ESCRITORIO	\$ 4,099.00
5.1.5.1.559	COMPUTADORA INTEL CELERON COMPAQ DE ESCRITORIO	\$ 4,099.00
5.1.5.1.560	COMPUTADORA INTEL CELERON COMPAQ DE ESCRITORIO	\$ 4,099.00
5.1.5.1.561	COMPUTADORA INTEL CELERON COMPAQ DE ESCRITORIO	\$ 4,099.00
Equipo de Cómputo y de Tecnologías de la Información al 30 de Septiembre 2015		\$ 1,336,305.95
5.1.9.1.1	FAX DE INYECCION DE TINTA	\$ 1,342.12
5.1.9.1.2	CAMARA FOTOGRAFICA	\$ 1,650.00
5.1.9.1.3	GRABADORA	\$ 1,905.00

5.1.9.1.4	GRABADORA	\$ 906.00
5.1.9.1.5	VIDEO PROYECTOR	\$ 9,180.73
5.1.9.1.6	AMPLIFICADOR	\$ 1,390.00
5.1.9.1.7	CARGADOR	\$ 339.99
5.1.9.1.8	CAMARA FOTOGRAFICA	\$ 5,228.98
Otros Mobiliarios y Equipos de Administración al 30 de Septiembre 2015		\$ 21,942.82
5.4.1.1.1	SUBURBAN	\$ 463,860.00
5.4.1.1.2	OPTRA	\$ 153,835.00
5.4.1.1.3	COLORADO	\$ 219,000.00
5.4.1.1.4	SUBURBAN	\$ 410,528.00
5.4.1.1.5	COLORADO	\$ 219,000.00
5.4.1.1.6	SILVERADO	\$ 163,500.00
5.4.1.1.7	SILVERADO	\$ 190,000.00
5.4.1.1.8	MONZA	\$ 101,190.00
5.4.1.1.9	LUV CAB	\$ 187,170.00
5.4.1.1.10	STRATUS	\$ 175,700.00
5.4.1.1.11	SILVERADO	\$ 96,640.00
5.4.1.1.12	TSURU	\$ 119,456.00
5.4.1.1.13	NISSAN PICK UP	\$ 145,400.00
5.4.1.1.14	URVAN (DONACIÓN CNDH)	\$ 75,500.00
5.4.1.1.15	X-TRAIL(DONACIÓN CNDH)	\$ 88,800.00
5.4.1.1.16	TSURU(DONACIÓN CNDH)	\$ 53,892.00
5.4.1.1.17	AVEO (DONACION GOBIERNO DEL ESTADO)	\$ 150,000.00
5.4.1.1.18	AVEO (DONACION GOBIERNO DEL ESTADO)	\$ 166,400.00
5.4.1.1.19	RANGER (DONACION GOBIERNO DEL ESTADO)	\$ 298,000.00
Automóviles y Camiones al 30 de Septiembre 2015		\$ 3,477,871.00
5.6.6.1.1	MINISPLIT	\$ 8,300.00
5.6.6.1.2	MINISPLIT	\$ 8,300.00
5.6.6.1.3	FUENTE DE PODER	\$ 11,890.00
5.6.6.1.4	CENTRAL TELEFONICA	\$ 7,076.56
5.6.6.1.5	TELEFONO MULTILINEA	\$ 2,175.00
5.6.6.1.6	REGULADOR	\$ 1,500.00
5.6.6.1.7	CAMARA	\$ 1,199.00
5.6.6.1.8	IPAD	\$ 10,499.00
5.6.6.1.9	MINISPLIT	\$ 8,300.00
5.6.6.1.10	CELULAR	\$ 4,479.00
5.6.6.1.11	CAMARA	\$ 1,147.32
5.6.6.1.12	AMPLIFICADOR	\$ 1,689.01
5.6.6.1.13	COMPUTADORA	\$ 8,088.68
5.6.6.1.14	COMPUTADORA	\$ 7,934.00
5.6.6.1.15	IMPRESORA	\$ 2,864.40
5.6.6.1.16	IMPRESORA	\$ 2,864.40
5.6.6.1.17	COMPUTADORA	\$ 8,086.96
5.6.6.1.18	IMPRESORA	\$ 5,076.00
Equipos de Generación Eléctrica, Aparatos y Accesorios Eléctricos al 30 de Septiembre 2015		\$ 101,469.33
5.6.9.1.1	NO BREAK	\$ 2,898.84
Otros Equipos al 30 de Septiembre 2015		\$ 2,898.84
5.6.4.1.1	COMPRESOR MINISPLIT 2TON	\$ 4,245.60
Sistemas de Aire Acondicionado, Calefacción y de Refrigeración al 30 de Septiembre 2015		\$ 4,245.60

Ente Público: Comisión de los Derechos Humanos del Estado de Coahuila de Zaragoza

Relación de Bienes que componen su patrimonio

Cuenta Pública de 01 de Enero al 30 de Septiembre 2015

Código	Descripción del Bien	Valor en libros
La Comisión de los Derechos Humanos del Estado de Coahuila de Zaragoza, no cuenta con bienes inmuebles		

Nombre del Ente Público: Comisión de los Derechos Humanos del Estado de Coahuila de Zaragoza

Estado de Situación Financiera

Al 30 de Septiembre de 2015 y 2014

ACTIVO	2015	2014		PASIVO	2015	2014	
Activo Circulante				Pasivo Circulante			
Efectivo y Equivalentes	\$ 588,521.23	\$ 1,227,218.32	ESF-1	Cuentas por Pagar a Corto Plazo	\$ 739,781.72	\$ 721,792.84	ESF-12
Derechos a Recibir Efectivo o Equivalentes	\$ 99,088.90	\$ 91,800.44	ESF-2	Documentos por Pagar a Corto Plazo			
Derechos a Recibir Bienes o Servicios				Porción a Corto Plazo de la Deuda Pública a Largo Plazo			
Inventarios				Títulos y Valores a Corto Plazo			
Almacenes				Pasivos Diferidos a Corto Plazo			
Estimación por Pérdida o Deterioro de Activos Circulantes				Fondos y Bienes de Terceros en Garantía y/o Administración a Corto Plazo			
Otros Activos Circulantes	\$ 20,317.00	\$ 20,317.00	ESF-11	Provisiones a Corto Plazo			
Total de Activos Circulantes	\$ 707,927.13	\$ 1,339,335.76		Otros Pasivos a Corto Plazo			
Activo No Circulante				Total de Pasivos Circulantes	\$ 739,781.72	\$ 721,792.84	
Inversiones Financieras a Largo Plazo				Pasivo No Circulante			
Derechos a Recibir Efectivo o Equivalentes a Largo Plazo				Cuentas por Pagar a Largo Plazo			
Bienes Inmuebles, Infraestructura y Construcciones en Proceso				Documentos por Pagar a Largo Plazo			
Bienes Muebles	\$ 6,433,015.30	\$ 5,736,695.79	ESF-8	Deuda Pública a Largo Plazo			
Activos Intangibles				Pasivos Diferidos a Largo Plazo			
Depreciación, Deterioro y Amortización Acumulada de Bienes				Fondos y Bienes de Terceros en Garantía y/o en Administración a Largo Plazo			
Activos Diferidos		\$ 4,000.00		Provisiones a Largo Plazo			
Estimación por Pérdida o Deterioro de Activos no Circulantes				Total de Pasivos No Circulantes			
Otros Activos no Circulantes				Total del Pasivo	\$ 739,781.72	\$ 721,792.84	
Total de Activos No Circulantes	\$ 6,433,015.30	\$ 5,740,695.79		HACIENDA PÚBLICA/PATRIMONIO			
Total del Activo	\$ 7,140,942.43	\$ 7,080,031.55		Hacienda Pública/Patrimonio Contribuido	-\$ 295,000.00	-\$ 295,000.00	
				Aportaciones			
				Donaciones de Capital			
				Actualización de la Hacienda Pública/Patrimonio	-\$ 295,000.00	-\$ 295,000.00	
				Hacienda Pública/Patrimonio Generado	\$ 6,696,160.71	\$ 6,653,238.71	
				Resultados del Ejercicio (Ahorro/Desahorro)	\$ 376,377.31	\$ 547,448.49	
				Resultados de Ejercicios Anteriores	\$ 839,700.17	\$ 620,640.71	
				Revalúos			
				Reservas	\$ 5,356,425.68	\$ 5,356,425.68	
				Rectificaciones de Resultados de Ejercicios Anteriores	\$ 123,657.55	\$ 128,723.83	
				Exceso o Insuficiencia en la Actualización de la Hacienda Pública/Patrimonio			
				Resultado por Posición Monetaria			
				Resultado por Tenencia de Activos no Monetarios			
				Total Hacienda Pública/Patrimonio	\$ 6,401,160.71	\$ 6,358,238.71	
				Total del Pasivo y Hacienda Pública/Patrimonio	\$ 7,140,942.43	\$ 7,080,031.55	

Nota de Gestión Administrativa 17

De conformidad con la nota de gestión administrativa número 17 la Información Contable deberá estar firmada en cada página de la misma e incluir al final la siguiente leyenda: "Bajo protesta de decir verdad declaramos que los Estados Financieros y sus notas, son razonablemente correctos y son responsabilidad del emisor"

Nombre del Ente Público: Comisión de los Derechos Humanos del Estado de Coahuila de Zaragoza

Estado de Actividades

Del 01 de Julio al 30 de Septiembre de 2015 y 2014

	<u>2015</u>	<u>2014</u>	
INGRESOS Y OTROS BENEFICIOS			
Ingresos de la Gestión:		\$ 64,049.00	
Impuestos			
Cuotas y Aportaciones de Seguridad Social			
Contribuciones de Mejoras			
Derechos			
Productos de Tipo Corriente ¹			
Aprovechamientos de Tipo Corriente		\$ 64,049.00	
Ingresos por Venta de Bienes y Servicios			
Ingresos no Comprendidos en las Fracciones de la Ley de Ingresos Causados en Ejercicios Fiscales Anteriores Pendientes de Liquidación o Pago			
Participaciones, Aportaciones, Transferencias, Asignaciones, Subsidios y Otras Ayudas	\$ 5,516,365.08	\$ 5,395,491.72	EA-1
Participaciones y Aportaciones	\$ 5,516,365.08	\$ 5,395,491.72	
Transferencia, Asignaciones, Subsidios y Otras Ayudas			
Otros Ingresos y Beneficios	\$ 4.56	\$ 4.03	EA-2
Ingresos Financieros	\$ 4.56	\$ 4.03	
Incremento por Variación de Inventarios			
Disminución del Exceso de Estimaciones por Pérdida o Deterioro u Obsolescencia			
Disminución del Exceso de Provisiones			
Otros Ingresos y Beneficios Varios			
Total de Ingresos y Otros Beneficios	\$ 5,516,369.64	\$ 5,459,544.75	
GASTOS Y OTRAS PÉRDIDAS			
Gastos de Funcionamiento	\$ 5,501,396.42	\$ 5,354,996.59	EA-3
Servicios Personales	\$ 4,436,094.83	\$ 4,119,113.96	
Materiales y Suministros	\$ 200,063.38	\$ 189,262.77	
Servicios Generales	\$ 865,238.21	\$ 1,046,619.86	
Transferencia, Asignaciones, Subsidios y Otras Ayudas			
Transferencias Internas y Asignaciones al Sector Público			
Transferencias al Resto del Sector Público			
Subsidios y Subvenciones			
Ayudas Sociales			
Pensiones y Jubilaciones			
Transferencias a Fideicomisos, Mandatos y Contratos Análogos			
Transferencias a la Seguridad Social			
Donativos			
Transferencias al Exterior			
Participaciones y Aportaciones			
Participaciones			
Aportaciones			
Convenios			
Intereses, Comisiones y Otros Gastos de la Deuda Pública			
Intereses de la Deuda Pública			
Comisiones de la Deuda Pública			
Gastos de la Deuda Pública			
Costo por Coberturas			
Apoyos Financieros			
Otros Gastos y Pérdidas Extraordinarias			
Estimaciones, Depreciaciones, Deterioros, Obsolescencia y Amortizaciones			
Provisiones			
Disminución de Inventarios			
Aumento por Insuficiencia de Estimaciones por Pérdida o Deterioro y Obsolescencia			
Aumento por Insuficiencia de Provisiones			
Otros Gastos			
Inversión Pública			
Inversión Pública no Capitalizable			
Total de Gastos y Otras Pérdidas	\$ 5,501,396.42	\$ 5,354,996.59	
Resultados del Ejercicio (Ahorro/Desahorro)	\$ 14,973.22	\$ 104,548.16	

¹No se incluyen: Utilidades e Intereses. Por regla de presentación se revelan como Ingresos Financieros.

Nota de Gestión Administrativa 17

De conformidad con la nota de gestión administrativa número 17 la Información Contable deberá estar firmada en cada página de la misma e incluir al final la siguiente leyenda: "Bajo protesta de decir verdad declaramos que los Estados Financieros y sus notas, son razonablemente correctos y son responsabilidad del emisor"

Nombre del Ente Público: Comisión de los Derechos Humanos del Estado de Coahuila de Zaragoza

Estado de Actividades

Del 01 de Enero al 30 de Septiembre de 2015 y 2014

	<u>2015</u>	<u>2014</u>
INGRESOS Y OTROS BENEFICIOS		
Ingresos de la Gestión:	\$ 240,524.00	\$ 64,049.00 EA-1
Impuestos		
Cuotas y Aportaciones de Seguridad Social		
Contribuciones de Mejoras		
Derechos		
Productos de Tipo Corriente ¹		
Aprovechamientos de Tipo Corriente	\$ 240,524.00	\$ 64,049.00
Ingresos por Venta de Bienes y Servicios		
Ingresos no Comprendidos en las Fracciones de la Ley de Ingresos Causados en Ejercicios Fiscales Anteriores Pendientes de Liquidación o Pago		
Participaciones, Aportaciones, Transferencias, Asignaciones, Subsidios y Otras Ayudas	\$ 16,559,906.62	\$ 15,934,531.49 EA-1
Participaciones y Aportaciones	\$ 16,559,906.62	\$ 15,934,531.49
Transferencia, Asignaciones, Subsidios y Otras Ayudas		
Otros Ingresos y Beneficios	\$ 18.67	\$ 108.02 EA-2
Ingresos Financieros	\$ 18.67	\$ 12.02
Incremento por Variación de Inventarios		\$ 96.00
Disminución del Exceso de Estimaciones por Pérdida o Deterioro u Obsolescencia		
Disminución del Exceso de Provisiones		
Otros Ingresos y Beneficios Varios		
Total de Ingresos y Otros Beneficios	\$ 16,800,449.29	\$ 15,998,688.51
GASTOS Y OTRAS PÉRDIDAS		
Gastos de Funcionamiento	\$ 16,424,071.98	\$ 15,451,240.02 EA-3
Servicios Personales	\$ 12,908,336.32	\$ 11,782,210.34
Materiales y Suministros	\$ 714,737.96	\$ 574,748.23
Servicios Generales	\$ 2,800,997.70	\$ 3,094,281.45
Transferencia, Asignaciones, Subsidios y Otras Ayudas		
Transferencias Internas y Asignaciones al Sector Público		
Transferencias al Resto del Sector Público		
Subsidios y Subvenciones		
Ayudas Sociales		
Pensiones y Jubilaciones		
Transferencias a Fideicomisos, Mandatos y Contratos Análogos		
Transferencias a la Seguridad Social		
Donativos		
Transferencias al Exterior		
Participaciones y Aportaciones		
Participaciones		
Aportaciones		
Convenios		
Intereses, Comisiones y Otros Gastos de la Deuda Pública		
Intereses de la Deuda Pública		
Comisiones de la Deuda Pública		
Gastos de la Deuda Pública		
Costo por Coberturas		
Apoyos Financieros		
Otros Gastos y Pérdidas Extraordinarias		
Estimaciones, Depreciaciones, Deterioros, Obsolescencia y Amortizaciones		
Provisiones		
Disminución de Inventarios		
Aumento por Insuficiencia de Estimaciones por Pérdida o Deterioro y Obsolescencia		
Aumento por Insuficiencia de Provisiones		
Otros Gastos		
Inversión Pública		
Inversión Pública no Capitalizable		
Total de Gastos y Otras Pérdidas	\$ 16,424,071.98	\$ 15,451,240.02
Resultados del Ejercicio (Ahorro/Desahorro)	\$ 376,377.31	\$ 547,448.49

¹No se incluyen: Utilidades e Intereses. Por regla de presentación se revelan como Ingresos Financieros.

Nota de Gestión Administrativa 17

De conformidad con la nota de gestión administrativa número 17 la Información Contable deberá estar firmada en cada página de la misma e incluir al final la siguiente leyenda: "Bajo protesta de decir verdad declaramos que los Estados Financieros y sus notas, son razonablemente correctos y son responsabilidad del emisor"

Nombre del Ente Público: Comisión de los Derechos Humanos del Estado de Coahuila de Zaragoza

Estado de Flujos de Efectivo

Del 01 de Julio al 30 de Septiembre de 2015 y 2014

Concepto	2015	2014
Flujos de Efectivo de las Actividades de Operación		
Origen	\$ 5,516,369.64	\$ 5,459,544.75
Impuestos		
Cuotas y Aportaciones de Seguridad Social		
Contribuciones de mejoras		
Derechos		
Productos de Tipo Corriente		
Aprovechamientos de Tipo Corriente		\$ 64,049.00
Ingresos por Venta de Bienes y Servicios		
Ingresos no Comprendidos en las Fracciones de la Ley de Ingresos Causados en Ejercicios Fiscales Anteriores Pendientes de Liquidación o Pago		
Participaciones y Aportaciones	\$ 5,516,365.08	\$ 5,395,491.72
Transferencias, Asignaciones y Subsidios y Otras Ayudas		
Otros Orígenes de Operación	\$ 4.56	\$ 4.03
Aplicación	\$ 5,501,396.42	\$ 5,354,996.59
Servicios Personales	\$ 4,436,094.83	\$ 4,119,113.96
Materiales y Suministros	\$ 200,063.38	\$ 189,262.77
Servicios Generales	\$ 865,238.21	\$ 1,046,619.86
Transferencias Internas y Asignaciones al Sector Público		
Transferencias al resto del Sector Público		
Subsidios y Subvenciones		
Ayudas Sociales		
Pensiones y Jubilaciones		
Transferencias a Fideicomisos, Mandatos y Contratos Análogos		
Transferencias a la Seguridad Social		
Donativos		
Transferencias al Exterior		
Participaciones		
Aportaciones		
Convenios		
Otras Aplicaciones de Operación		
Flujos Netos de Efectivo por Actividades de Operación	\$ 14,973.22	\$ 104,548.16
Flujos de Efectivo de las Actividades de Inversión		
Origen		
Bienes Inmuebles, Infraestructura y Construcciones en Proceso		
Bienes Muebles		
Otros Orígenes de Inversión		
Aplicación	\$ 16,396.00	\$ 25,695.16 EFE-2
Bienes Inmuebles, Infraestructura y Construcciones en Proceso		
Bienes Muebles	\$ 16,396.00	\$ 25,695.16
Otras Aplicaciones de Inversión		
Flujos Netos de Efectivo por Actividades de Inversión	-\$ 16,396.00	-\$ 25,695.16
Flujo de Efectivo de las Actividades de Financiamiento		
Origen		
Endeudamiento Neto		
Interno		
Externo		
Otros Orígenes de Financiamiento		
Aplicación		
Servicios de la Deuda		
Interno		
Externo		
Otras Aplicaciones de Financiamiento		
Flujos netos de Efectivo por Actividades de Financiamiento		
Incremento/Disminución Neta en el Efectivo y Equivalentes al Efectivo	\$ 31,899.19	\$ 519,130.85
Efectivo y Equivalentes al Efectivo al Inicio del Ejercicio	\$ 556,622.04	\$ 708,087.47
Efectivo y Equivalentes al Efectivo al Final del Ejercicio	\$ 588,521.23	\$ 1,227,218.32 EFE-1

Nota de Gestión Administrativa 17

De conformidad con la nota de gestión administrativa número 17 la Información Contable deberá estar firmada en cada página de la misma e incluir al final la siguiente leyenda: "Bajo protesta de decir verdad declaramos que los Estados Financieros y sus notas, son razonablemente correctos y son responsabilidad del emisor"

Nombre del Ente Público: Comisión de los Derechos Humanos del Estado de Coahuila de Zaragoza

Estado de Variación en la Hacienda Pública

Del 01 de Enero al 30 de Septiembre de 2015

Concepto	Hacienda Pública/ Patrimonio Contribuido	Hacienda Pública/ Patrimonio Generado de Ejercicio Anteriores	Hacienda Pública/ Patrimonio Generado del Ejercicio	Ajustes por Cambios de Valor	Total
		EVHP-2	EVHP-2		
Rectificaciones de Resultados de ejercicios Anteriores		\$ 123,657.55			\$ 123,657.55
Patrimonio Neto inicial Ajustado del Ejercicio	-\$ 295,000.00				-\$ 295,000.00
Aportaciones					
Donaciones de Capital					
Actualización de la Hacienda Pública/ Patrimonio	-\$ 295,000.00				-\$ 295,000.00
Variaciones de la Hacienda Pública/Patrimonio Neto del Ejercicio		\$ 6,196,125.85			\$ 6,196,125.85
Resultados del Ejercicio (Ahorro/Desahorro)		\$ 219,059.46			\$ 219,059.46
Resultados de Ejercicios Anteriores		\$ 620,640.71			\$ 620,640.71
Revalúos					
Reservas		\$ 5,356,425.68			\$ 5,356,425.68
Hacienda Pública/ Patrimonio Neto Final del Ejercicio 2014	-\$ 295,000.00	\$ 6,319,783.40			\$ 6,024,783.40
Cambios de la Hacienda Pública/Patrimonio Neto del Ejercicio 20XN					
Aportaciones					
Donaciones de Capital					
Actualización de la Hacienda Pública/Patrimonio					
Variaciones de la Hacienda Pública/Patrimonio Neto del Ejercicio			\$ 376,377.31		\$ 376,377.31
Resultados del Ejercicio (Ahorro/Desahorro)			\$ 376,377.31		\$ 376,377.31
Resultados de Ejercicios Anteriores					
Revalúos					
Reservas					
Saldo Neto en la Hacienda Pública/Patrimonio 2015	-\$ 295,000.00	\$ 6,319,783.40	\$ 376,377.31		\$ 6,401,160.71

Nota de Gestión Administrativa 17

De conformidad con la nota de gestión administrativa número 17 la Información Contable deberá estar firmada en cada página de la misma e incluir al final la siguiente leyenda: "Bajo protesta de decir verdad declaramos que los Estados Financieros y sus notas, son razonablemente correctos y son responsabilidad del emisor"

Nombre del Ente Público: Comisión de los Derechos Humanos del Estado de Coahuila de Zaragoza

Estado de Cambios en la Situación Financiera

Del 01 de Julio al 30 de Septiembre de 2015

	Origen	Aplicación
ACTIVO	\$	56,796.24
Activo Circulante	\$	40,400.24
Efectivo y Equivalentes	\$	31,899.19
Derechos a Recibir Efectivo o Equivalentes	\$	8,501.05
Derechos a Recibir Bienes o Servicios		
Inventarios		
Almacenes		
Estimación por Pérdida o Deterioro de Activos Circulantes		
Otros Activos Circulantes		
Activo No Circulante	\$	16,396.00
Inversiones Financieras a Largo Plazo		
Derechos a Recibir Efectivo o Equivalentes a Largo Plazo		
Bienes Inmuebles, Infraestructura y Construcciones en Proceso		
Bienes Muebles	\$	16,396.00
Activos Intangibles		
Depreciación, Deterioro y Amortización Acumulada de Bienes		
Activos Diferidos		
Estimación por Pérdida o Deterioro de Activos no Circulantes		
Otros Activos no Circulantes		
PASIVO		\$ 41,823.02
Pasivo Circulante		\$ 41,823.02
Cuentas por Pagar a Corto Plazo		\$ 41,823.02
Documentos por Pagar a Corto Plazo		
Porción a Corto Plazo de la Deuda Pública a Largo Plazo		
Títulos y Valores a Corto Plazo		
Pasivos Diferidos a Corto Plazo		
Fondos y Bienes de Terceros en Garantía y/o Administración a Corto Plazo		
Provisiones a Corto Plazo		
Otros Pasivos a Corto Plazo		
Pasivo No Circulante		
Cuentas por Pagar a Largo Plazo		
Documentos por Pagar a Largo Plazo		
Deuda Pública a Largo Plazo		
Pasivos Diferidos a Largo Plazo		
Fondos y Bienes de Terceros en Garantía y/o en Administración a Largo Plazo		
Provisiones a Largo Plazo		
HACIENDA PUBLICA/PATRIMONIO	\$	14,973.22
Hacienda Pública/Patrimonio Contribuido		
Aportaciones		
Donaciones de Capital		
Actualización de la Hacienda Pública/Patrimonio		
Hacienda Pública/Patrimonio Generado	\$	14,973.22
Resultados del Ejercicio (Ahorro/ Desahorro)	\$	14,973.22
Resultados de Ejercicios Anteriores		
Revalúos		
Reservas		
Rectificaciones de Resultados de Ejercicios Anteriores		
Exceso o Insuficiencia en la Actualización de la Hacienda Pública/Patrimonio		
Resultado por Posición Monetaria		
Resultado por Tenencia de Activos no Monetarios		

Nota de Gestión Administrativa 17

De conformidad con la nota de gestión administrativa número 17 la Información Contable deberá estar firmada en cada página de la misma e incluir al final la siguiente leyenda: "Bajo protesta de decir verdad declaramos que los Estados Financieros y sus notas, son razonablemente correctos y son responsabilidad del emisor"

Nombre del Ente Público: Comisión de los Derechos Humanos del Estado de Coahuila de Zaragoza

Estado Analítico del Activo

Del 01 de Julio al 30 de Septiembre de 2015

Concepto	Saldo Inicial 1	Cargos del Periodo 2	Abonos del Periodo 3	Saldo Final 4 (1+2-3)	Variación del Periodo (4-1)
ACTIVO	\$ 7,084,146.19	\$ 12,037,526.44	\$ 11,980,730.20	\$ 7,140,942.43	\$ 56,796.24
Activo Circulante	\$ 667,526.89	\$ 12,021,130.44	\$ 11,980,730.20	\$ 707,927.13	\$ 40,400.24
Efectivo y Equivalentes	\$ 556,622.04	\$ 6,382,817.05	\$ 6,350,917.86	\$ 588,521.23	\$ 31,899.19
Derechos a Recibir Efectivo o Equivalentes	\$ 90,587.85	\$ 5,638,313.39	\$ 5,629,812.34	\$ 99,088.90	\$ 8,501.05
Derechos a Recibir Bienes o Servicios					
Inventarios					
Almacenes					
Estimación por Pérdida o Deterioro de Activos Circulantes					
Otros Activos Circulantes	\$ 20,317.00	\$ -	\$ -	\$ 20,317.00	\$ -
Activo No Circulante	\$ 6,416,619.30	\$ 16,396.00	\$ -	\$ 6,433,015.30	\$ 16,396.00
Inversiones Financieras a Largo Plazo					
Derechos a Recibir Efectivo o Equivalentes a Largo Plazo					
Bienes Inmuebles, Infraestructura y Construcciones en Proceso					
Bienes Muebles	\$ 6,416,619.30	\$ 16,396.00	\$ -	\$ 6,433,015.30	\$ 16,396.00
Activos Intangibles					
Depreciación, Deterioro y Amortización Acumulada de Bienes					
Activos Diferidos					
Estimación por Pérdida o Deterioro de Activos no Circulantes					
Otros Activos no Circulantes					

Nota de Gestión Administrativa 17

De conformidad con la nota de gestión administrativa número 17 la Información Contable deberá estar firmada en cada página de la misma e incluir al final la siguiente leyenda:
 "Bajo protesta de decir verdad declaramos que los Estados Financieros y sus notas, son razonablemente correctos y son responsabilidad del emisor"

Nombre del Ente Público: Comisión de los Derechos Humanos del Estado de Coahuila de Zaragoza

Estado Analítico de la Deuda y Otros Pasivos

Del 01 de Julio al 30 de Septiembre de 2015

Denominación de las Deudas	Moneda de Contratación	Institución o País Acreedor	Saldo Inicial del Periodo	Saldo Final del Periodo
DEUDA PÚBLICA	La Comisión de los Derechos Humanos del Estado de Coahuila de Zaragoza, no cuenta con Deuda Pública.			
Corto Plazo				
Deuda Interna				
Instituciones de Crédito				
Títulos y Valores				
Arrendamientos Financieros				
Deuda Externa				
Organismos Financieros Internacionales				
Deuda Bilateral				
Títulos y Valores				
Arrendamientos Financieros				
<i>Subtotal Corto Plazo</i>				
Largo Plazo				
Deuda Interna				
Instituciones de Crédito				
Títulos y Valores				
Arrendamientos Financieros				
Deuda Externa				
Organismos Financieros Internacionales				
Deuda Bilateral				
Títulos y Valores				
Arrendamientos Financieros				
<i>Subtotal Largo Plazo</i>				
Otros Pasivos				
Total Deuda y Otros Pasivos				

Nota de Gestión Administrativa 17

De conformidad con la nota de gestión administrativa número 17 la Información Contable deberá estar firmada en cada página de la misma e incluir al final la siguiente leyenda: "Bajo protesta de decir verdad declaramos que los Estados Financieros y sus notas, son razonablemente correctos y son responsabilidad del emisor"

Nombre del Ente Público: Comisión de los Derechos Humanos del Estado de Coahuila de Zaragoza

Informe sobre Pasivos Contingentes

Del 01 de Julio al 30 de Septiembre de 2015

Cuenta	Concepto	Importe
La Comisión de los Derechos Humanos del Estado de Coahuila de Zaragoza, no cuenta con Pasivos Contingentes.		
Total de Pasivos Contingentes		0.00

Nota de Gestión Administrativa 17

De conformidad con la nota de gestión administrativa número 17 la Información Contable deberá estar firmada en cada página de la misma e incluir al final la siguiente leyenda: "Bajo protesta de decir verdad declaramos que los Estados Financieros y sus notas, son razonablemente correctos y son responsabilidad del emisor"

COMISION DE LOS DERECHOS HUMANOS DEL ESTADO DE COAHUILA DE ZARAGOZA
NOTAS A LOS ESTADOS FINANCIEROS
POR EL PERIODO COMPRENDIDO
DEL 01 DE JULIO AL 30 DE SEPTIEMBRE DE 2015

Con el proposito de dar cumplimiento al art. 46, fracción I, inciso e) y al art. 49 de la Ley General de Contabilidad Gubernamental, los entes públicos deberán acompañar Notas a los Estados Financieros, las cuales deberán revelar y proporcionar información adicional que amplíe y de significado a los datos contenidos en los reportes. Los Estados Financieros y sus Notas se prepararon de acuerdo a lo establecido en la Ley General de Contabilidad Gubernamental, la normatividad emitida por el Consejo Nacional de Armonización Contable (CONAC) y demás disposiciones legales aplicables, por lo que nuestros Estados Financieros están preparados de acuerdo a las políticas aplicables a entidades gubernamentales.

A continuación se presentan los tres tipos de notas, las cuales son: notas de desglose, notas de memoria y notas de gestión administrativa.

I. NOTAS DE DESGLOSE

ESTADO DE SITUACION FINANCIERA

ACTIVO

ACTIVO CIRCULANTE

ESF-1 EFECTIVO Y EQUIVALENTES

La entidad no cuenta con inversiones a plazo, las inversiones financieras corresponden a los excedentes de tesorería y se manejan en inversiones de no riesgo y se integra como sigue:

CUENTA	TIPO	30-sep-15	30-sep-14
		(pesos)	(pesos)
Efectivo		\$ 32,091.00	\$ 66,000.00
Fondos Fijos de Caja		\$ 32,091.00	\$ 66,000.00
Bancos/Tesorería		\$ 529,930.23	\$ 1,133,652.34
BANORTE 0102446533	Productiva(chèques)	\$ 142,493.68	\$ 1,243,948.86
BBVA BANCOMER 00193779882	Productiva(chèques)	\$ 387,436.55	-\$ 110,296.52
Inversiones Temporales (Hasta 3 meses)		\$ -	\$ 1,065.98
Inversiones en Moneda Nacional CP		\$ -	\$ 1,065.98
Depósitos en Garantía		\$ 26,500.00	\$ 26,500.00
SERVICIOS GASOLINEROS DE MÉXICO SA DE CV		\$ 10,000.00	\$ 10,000.00
CARMEN ALICIA DE LA PEÑA MARTINEZ		\$ 14,000.00	\$ 14,000.00
MARIO ALBERTO FLORES GONZALEZ		\$ 2,500.00	\$ 2,500.00
SUMA		\$ 588,521.23	\$ 1,227,218.32

ESF-2 DERECHOS A RECIBIR EFECTIVO O EQUIVALENTES

La cuenta de "deudores diversos", representa los gastos a comprobar de empleados, en el ejercicio de sus funciones por viáticos y por el subsidio al empleo el cual se provisiona de forma quincenal y se cancela al momento de realizar el pago del ISR por salarios.

CUENTA	VENCIMIENTO	30-sep-15	30-sep-14
		(pesos)	(pesos)
Deudores Diversos		\$ 50,831.36	\$ 50,300.44
GASTOS A COMPROBAR - EMPLEADOS	Menor a 90 días	\$ 41,665.79	\$ 38,496.40
CONTRIBUCIONES POR RECUPERAR	Menor a 90 días	\$ 9,165.57	\$ 11,804.04
Préstamos Otorgados		\$ 48,257.54	\$ 41,500.00
Préstamos Otorgados a CP al Sector Privado - EMPLEADOS	Menor a 365 días	\$ 48,257.54	\$ 41,500.00
SUMA		\$ 99,088.90	\$ 91,800.44

ESF-3 DERECHOS A RECIBIR BIENES O SERVICIOS

Esta nota no le aplica al ente público, ya que no realiza derechos a recibir por bienes o servicios.

ESF-4 BIENES DISPONIBLES PARA SU TRANSFORMACIÓN O CONSUMO (INVENTARIOS)

Esta nota no le aplica al ente público, ya que no realiza ningún proceso de transformación y/o elaboración de bienes.

ESF-5 BIENES DISPONIBLES PARA SU CONSUMO DENTRO DE LA CUENTA ALMACÉN

Se encuentra en proceso de análisis e incorporación en el sistema, los artículos y la cuenta de almacén.

ESF-6 INVERSIONES FINANCIERAS FIDEICOMISOS

Esta nota no le aplica al ente público, ya que no tiene Fideicomisos.

ESF-7 INVERSIONES FINANCIERAS

Esta nota no le aplica al ente público, ya que no cuenta con inversiones financieras.

ESF-8 BIENES MUEBLES E INMUEBLES

Se encuentra en proceso de análisis el método de depreciación, tasas aplicables y los criterios de aplicación de los mismos para los bienes muebles, por otra parte la entidad no cuenta con bienes inmuebles.

CUENTA	ESTADO	30-sep-15	30-sep-14
		(pesos)	(pesos)
Muebles de Oficina y Estantería	REGULAR	\$ 1,488,281.76	\$ 1,454,348.28
Equipo de Cómputo y de Tecnologías de la Información	REGULAR	\$ 1,336,305.95	\$ 1,288,319.92
Otros Mobiliarios y Equipos de Administración	REGULAR	\$ 21,942.82	\$ 21,942.82
Automóviles y Camiones	REGULAR-MALO	\$ 3,477,871.00	\$ 2,863,471.00
Sistemas de Aire Acondicionado, Calefacción y de Refrigeración Industrial y Comercial	REGULAR	\$ 4,245.60	\$ 4,245.60
Equipos de Generación Eléctrica, Aparatos y Accesorios Eléctricos	REGULAR	\$ 101,469.33	\$ 101,469.33
Otros Equipos	REGULAR	\$ 2,898.84	\$ 2,898.84
SUMA		\$ 6,433,015.30	\$ 5,736,695.79

ESF-9 BIENES INTANGIBLES Y DIFERIDOS

Esta nota no le aplica al ente público, ya que no cuenta con bienes intangibles y diferidos.

ESF-10 ESTIMACIONES Y DETERIOROS

Esta nota no le aplica al ente público, ya que no cuenta con registros en las cuentas aplicables.

ESF-11 OTROS ACTIVOS

El saldo se integra por depósitos entregados en garantía por diversos contratos de arrendamiento.

CUENTA	30-sep-15	30-sep-14
	(pesos)	(pesos)
Otros Activos Circulantes	\$ 20,317.00	\$ 20,317.00
Valores en Garantía	\$ 20,317.00	\$ 20,317.00
Otros Activos no Circulantes	\$ -	\$ -
SUMA	\$ 20,317.00	\$ 20,317.00

PASIVO

PASIVO CIRCULANTE

ESF-12 CUENTAS POR PAGAR A CORTO PLAZO

La cuenta de "cuentas por pagar acumuladas, se refiere a montos pendientes de liquidar de las retenciones que se derivan de la relación laboral con sus trabajadores, ISR retenido por salarios, asimilados y arrendamientos.

CUENTA	VENCIMIENTO	FACTIBILIDAD	30-sep-15	30-sep-14
			(pesos)	(pesos)
CUENTAS POR PAGAR ACUMULADAS	Menor a 90 días	100%	\$ 739,781.72	\$ 721,792.84
SUMA			\$ 739,781.72	\$ 721,792.84

ESF-13 RECURSOS EN FONDOS DE BIENES DE TERCEROS

Esta nota no le aplica al ente público, ya que no cuenta con registros en las cuentas aplicables.

ESF-14 PASIVOS DIFERIDOS Y OTROS

Esta nota no le aplica al ente público, ya que no cuenta con registros en las cuentas aplicables.

ESTADO DE ACTIVIDADES

INGRESOS DE GESTION

EA-1 IMPUESTOS, CONTRIBUCIONES DE MEJORAS, DERECHOS, PRODUCTOS, APROVECHAMIENTOS, PARTICIPACIONES Y APORTACIONES, TRANSFERENCIAS, SUBSIDIOS, OTRAS AYUDAS Y ASIGNACIONES

Los ingresos reflejados en este rubro provienen de la asignación presupuestal de recursos por parte del gobierno del estado. Referente a la cuenta de "aprovechamientos de tipo corriente", corresponde a estímulos fiscales del ejercicio anterior.

CONCEPTO DEL INGRESO	30-sep-15	30-sep-14
TERCER TRIMESTRE	(pesos)	(pesos)
Aprovechamientos de Tipo Corriente	\$ -	\$ 64,049.00
Participaciones	\$ 4,375,265.08	\$ 3,930,581.72
Aportaciones	\$ 1,141,100.00	\$ 1,464,910.00
SUMA	\$ 5,516,365.08	\$ 5,459,540.72

CONCEPTO DEL INGRESO	30-sep-15	30-sep-14
ACUMULADO ENE-SEP	(pesos)	(pesos)
Aprovechamientos de Tipo Corriente	\$ 240,524.00	\$ 64,049.00
Participaciones	\$ 12,751,750.62	\$ 3,930,581.72
Aportaciones	\$ 3,808,156.00	\$ 1,464,910.00
SUMA	\$ 16,800,430.62	\$ 5,459,540.72

EA-2 OTROS INGRESOS

Los ingresos financieros se integran por intereses ganados generados en la cuenta BBVA BANCOMER 00193779882, y se maneja en inversiones bancarias sin riesgo.

CONCEPTO DEL INGRESO	30-sep-15	30-sep-14
TERCER TRIMESTRE	(pesos)	(pesos)
Ingresos Financieros	\$ 4.56	\$ 4.03
Ingresos Extraordinarios		
SUMA	\$ 4.56	\$ 4.03

CONCEPTO DEL INGRESO	30-sep-15	30-sep-14
ACUMULADO ENE-SEP	(pesos)	(pesos)
Ingresos Financieros	\$ 18.67	\$ 12.02
Ingresos Extraordinarios		\$ 96.00
SUMA	\$ 18.67	\$ 108.02

EA-3 GASTOS Y OTRAS PÉRDIDAS

CUENTA	EXPLICACION	30-sep-15	30-sep-14
TERCER TRIMESTRE		(pesos)	(pesos)
Servicios Personales		\$ 4,436,094.83	\$ 4,119,113.96
Remuneraciones al Personal de carácter Permanente	Percepciones al personal de carácter permanente	\$ 4,180,035.50	\$ 3,694,934.45
Remuneraciones al Personal de carácter Transitorio	Percepciones al personal de asimilados	\$ 81,156.42	\$ 85,096.62
Remuneraciones Adicionales y Especiales	Percepciones adicionales y especiales al personal de carácter permanente	\$ 157,753.45	\$ 128,381.55
Seguridad Social			
Otras prestaciones sociales y económicas	Prestaciones sociales y economicas, a favor del personal de carácter permanente	\$ 17,149.46	\$ 210,701.34
Materiales y Suministros		\$ 200,063.38	\$ 189,262.77
Materiales de Administración, Emisión de Documentos y Artículos Oficiales	Asignaciones destinadas a la adquisición de materiales y útiles de oficina, limpieza, impresión y reproducción, para el procesamiento en equipos y bienes informáticos; materiales estadísticos, geográficos, de apoyo informativo y didáctico para centros de enseñanza e investigación; materiales requeridos para el registro e identificación en trámites oficiales y servicios a la población.	\$ 44,259.23	\$ 33,869.69
Alimentos y Utensilios	Asignaciones destinadas a la adquisición de productos alimenticios y utensilios necesarios para el servicio de alimentación en apoyo de las actividades de los servidores públicos y los requeridos en la prestación de servicios públicos en unidades de salud, educativas y de readaptación social, entre otras. Excluye los gastos por alimentación previstos en los conceptos 3700 Servicios de Traslado y Viáticos y 3800 Servicios Oficiales.	\$ 31,856.91	\$ 34,350.17
Materiales y Artículos de Construcción y de Reparación	Asignaciones destinadas a la adquisición de materiales y artículos utilizados en la construcción, reconstrucción, ampliación, adaptación, mejora, conservación, reparación y mantenimiento de bienes inmuebles.	\$ 5,114.68	\$ 14,881.62
Productos Químicos, Farmacéuticos y de Laboratorio	Asignaciones destinadas a la adquisición de sustancias, productos químicos y farmacéuticos de aplicación humana o animal; así como toda clase de materiales y suministros médicos y de laboratorio.	\$ 3,910.50	\$ 6,588.00
Combustibles, Lubricantes y Aditivos	Asignaciones destinadas a la adquisición de combustibles, lubricantes y aditivos de todo tipo, necesarios para el funcionamiento de vehículos de transporte terrestres, aéreos, marítimos, lacustres y fluviales; así como de maquinaria y equipo.	\$ 98,916.07	\$ 87,525.97
Vestuario, Blancos, Prendas de Protección y Artículos Deportivos			
Herramientas, Refacciones y Accesorios Menores	Asignaciones destinadas a la adquisición de toda clase de refacciones, accesorios, herramientas menores, y demás bienes de consumo del mismo género, necesarios para la conservación de los bienes muebles e inmuebles.	\$ 16,005.99	\$ 12,047.32
Servicios Generales		\$ 865,238.21	\$ 1,046,619.86
Servicios Básicos	Asignaciones destinadas a cubrir erogaciones por concepto de servicios básicos necesarios para el funcionamiento de los entes públicos. Comprende servicios tales como: postal, telegráfico, telefónico, energía eléctrica, agua, transmisión de datos, radiocomunicaciones y otros análogos.	\$ 153,731.66	\$ 181,458.26
Servicios de Arrendamiento	Asignaciones destinadas a cubrir erogaciones por concepto de arrendamiento de: edificios, locales, terrenos, maquinaria y equipo, vehículos, intangibles y otros análogos.	\$ 334,171.10	\$ 443,161.11
Servicios Profesionales, Científicos y Técnicos y Otros Servicios	Asignaciones destinadas a cubrir erogaciones por contratación de personas físicas y morales para la prestación de servicios profesionales independientes tales como informáticos, de asesoría, consultoría, capacitación, estudios e investigaciones, protección y seguridad; excluyen los estudios de pre-inversión previstos en el Capítulo 6000 Inversión Pública, así como los honorarios asimilables a salarios considerados en el capítulo 1000 Servicios Personales.	\$ 171,261.20	\$ 167,594.99
Servicios Financieros, Bancarios y Comerciales	Asignaciones destinadas a cubrir el costo de servicios tales como: fletes y maniobras; almacenaje, embalaje y envase; así como servicios bancarios y financieros; seguros patrimoniales; comisiones por ventas.	\$ 8,133.14	\$ 7,552.16
Servicios de Instalación, Reparación, Mantenimiento y Conservación	Asignaciones destinadas a cubrir erogaciones no capitalizables por contratación de servicios para la instalación, mantenimiento, reparación y conservación de toda clase de bienes muebles e inmuebles. Incluye los deducibles de seguros, así como los servicios de lavandería, limpieza, jardinería, higiene y fumigación. Excluye los gastos por concepto de mantenimiento y rehabilitación de la obra pública.	\$ 38,720.60	\$ 61,542.80
Servicios de Comunicación Social y Publicidad	Asignaciones destinadas a cubrir los gastos de realización y difusión de mensajes y campañas para informar a la población sobre los programas, servicios públicos y el quehacer gubernamental en general; así como la publicidad comercial de los productos y servicios que generan ingresos para los entes públicos. Incluye la contratación de servicios de impresión y publicación de información.		\$ 1,799.00

Servicios de Traslado y Viáticos	Asignaciones destinadas a cubrir los servicios de traslado, instalación y viáticos del personal, cuando por el desempeño de sus labores propias o comisiones de trabajo, requieran trasladarse a lugares distintos al de su adscripción.	\$ 135,965.54	\$ 160,441.45
Servicios Oficiales	Asignaciones destinadas a cubrir los servicios relacionados con la celebración de actos y ceremonias oficiales realizadas por los entes públicos; así como los gastos de representación y los necesarios para las oficinas establecidas en el exterior.	\$ 16,567.97	\$ 23,070.09
Otros Servicios Generales	Asignaciones destinadas a cubrir los servicios que correspondan a este capítulo, no previstos expresamente en las partidas antes descritas.	\$ 6,687.00	
SUMA		\$ 5,501,396.42	\$ 5,354,996.59

CUENTA	EXPLICACION	30-sep-15	30-sep-14
ACUMULADO ENE-SEP		(pesos)	(pesos)
Servicios Personales		\$ 12,908,336.32	\$ 11,782,210.34
Remuneraciones al Personal de carácter Permanente	Percepciones al personal de carácter permanente	\$ 12,436,811.87	\$ 11,111,865.06
Remuneraciones al Personal de carácter Transitorio	Percepciones al personal de asimilados	\$ 227,965.20	\$ 85,096.62
Remuneraciones Adicionales y Especiales	Percepciones adicionales y especiales al personal de carácter permanente	\$ 186,488.79	\$ 128,381.55
Seguridad Social			\$ 180,472.33
Otras prestaciones sociales y económicas	Prestaciones sociales y economicas, a favor del personal de carácter permanente	\$ 57,070.46	\$ 276,394.78
Materiales y Suministros		\$ 714,737.96	\$ 574,748.23
Materiales de Administración, Emisión de Documentos y Artículos Oficiales	Asignaciones destinadas a la adquisición de materiales y útiles de oficina, limpieza, impresión y reproducción, para el procesamiento en equipos y bienes informáticos; materiales estadísticos, geográficos, de apoyo informativo y didáctico para centros de enseñanza e investigación; materiales requeridos para el registro e identificación en trámites oficiales y servicios a la población.	\$ 176,153.96	\$ 155,569.70
Alimentos y Utensilios	Asignaciones destinadas a la adquisición de productos alimenticios y utensilios necesarios para el servicio de alimentación en apoyo de las actividades de los servidores públicos y los requeridos en la prestación de servicios públicos en unidades de salud, educativas y de readaptación social, entre otras. Excluye los gastos por alimentación previstos en los conceptos 3700 Servicios de Traslado y Viáticos y 3800 Servicios Oficiales.	\$ 95,121.77	\$ 115,183.59
Materiales y Artículos de Construcción y de Reparación	Asignaciones destinadas a la adquisición de materiales y artículos utilizados en la construcción, reconstrucción, ampliación, adaptación, mejora, conservación, reparación y mantenimiento de bienes inmuebles.	\$ 29,223.38	\$ 29,272.21
Productos Químicos, Farmacéuticos y de Laboratorio	Asignaciones destinadas a la adquisición de sustancias, productos químicos y farmacéuticos de aplicación humana o animal; así como toda clase de materiales y suministros médicos y de laboratorio.	\$ 14,224.50	\$ 11,097.51
Combustibles, Lubricantes y Aditivos	Asignaciones destinadas a la adquisición de combustibles, lubricantes y aditivos de todo tipo, necesarios para el funcionamiento de vehículos de transporte terrestres, aéreos, marítimos, lacustres y fluviales; así como de maquinaria y equipo.	\$ 282,528.06	\$ 247,632.05
Vestuario, Blancos, Prendas de Protección y Artículos Deportivos			\$ 2,070.60
Herramientas, Refacciones y Accesorios Menores	Asignaciones destinadas a la adquisición de toda clase de refacciones, accesorios, herramientas menores, y demás bienes de consumo del mismo género, necesarios para la conservación de los bienes muebles e inmuebles.	\$ 117,486.29	\$ 13,922.57
Servicios Generales		\$ 2,800,997.70	\$ 3,094,281.45
Servicios Básicos	Asignaciones destinadas a cubrir erogaciones por concepto de servicios básicos necesarios para el funcionamiento de los entes públicos. Comprende servicios tales como: postal, telegráfico, telefónico, energía eléctrica, agua, transmisión de datos, radiocomunicaciones y otros análogos.	\$ 501,925.08	\$ 487,336.44
Servicios de Arrendamiento	Asignaciones destinadas a cubrir erogaciones por concepto de arrendamiento de: edificios, locales, terrenos, maquinaria y equipo, vehículos, intangibles y otros análogos.	\$ 1,003,130.89	\$ 1,165,340.08
Servicios Profesionales, Científicos y Técnicos y Otros Servicios	Asignaciones destinadas a cubrir erogaciones por contratación de personas físicas y morales para la prestación de servicios profesionales independientes tales como informáticos, de asesoría, consultoría, capacitación, estudios e investigaciones, protección y seguridad; excluyen los estudios de pre-inversión previstos en el Capítulo 6000 Inversión Pública, así como los honorarios asimilables a salarios considerados en el capítulo 1000 Servicios Personales.	\$ 538,948.58	\$ 653,180.01
Servicios Financieros, Bancarios y Comerciales	Asignaciones destinadas a cubrir el costo de servicios tales como: fletes y maniobras; almacenaje, embalaje y envase; así como servicios bancarios y financieros; seguros patrimoniales; comisiones por ventas.	\$ 65,994.10	\$ 69,145.56
Servicios de Instalación, Reparación, Mantenimiento y Conservación	Asignaciones destinadas a cubrir erogaciones no capitalizables por contratación de servicios para la instalación, mantenimiento, reparación y conservación de toda clase de bienes muebles e inmuebles. Incluye los deducibles de seguros, así como los servicios de lavandería, limpieza, jardinería, higiene y fumigación. Excluye los gastos por concepto de mantenimiento y rehabilitación de la obra pública.	\$ 170,505.47	\$ 224,898.78
Servicios de Comunicación Social y Publicidad	Asignaciones destinadas a cubrir los gastos de realización y difusión de mensajes y campañas para informar a la población sobre los programas, servicios públicos y el quehacer gubernamental en general; así como la publicidad comercial de los productos y servicios que generan ingresos para los entes públicos. Incluye la contratación de servicios de impresión y publicación de información.	\$ 1,799.00	\$ 5,279.00
Servicios de Traslado y Viáticos	Asignaciones destinadas a cubrir los servicios de traslado, instalación y viáticos del personal, cuando por el desempeño de sus labores propias o comisiones de trabajo, requieran trasladarse a lugares distintos al de su adscripción.	\$ 461,269.28	\$ 404,837.65
Servicios Oficiales	Asignaciones destinadas a cubrir los servicios relacionados con la celebración de actos y ceremonias oficiales realizadas por los entes públicos; así como los gastos de representación y los necesarios para las oficinas establecidas en el exterior.	\$ 43,891.40	\$ 77,136.10
Otros Servicios Generales	Asignaciones destinadas a cubrir los servicios que correspondan a este capítulo, no previstos expresamente en las partidas antes descritas.	\$ 13,533.90	\$ 7,127.83

SUMA		\$ 16,424,071.98	\$ 15,451,240.02
------	--	------------------	------------------

ESTADO DE VARIACIÓN EN LA HACIENDA PÚBLICA

EVHP-1 PATRIMONIO CONTRIBUIDO

Esta nota no le aplica al ente público, ya que no se realizaron modificaciones al patrimonio contribuido.

EVHP-2 PATRIMONIO GENERADO

En el rubro de rectificaciones de resultados de ejercicios anteriores, se registran los cambios por errores contables.

PATRIMONIO GENERADO	INICIAL	FINAL	MODIFICACION
AHORRO/DESAHORRO	-	-\$ 376,377.31	-\$ 376,377.31
RESULTADO DEL EJERCICIO 2009	1,129,593.50	\$ 1,129,593.50	
RESULTADO DEL EJERCICIO 2010	700,883.01	\$ 700,883.01	
RESULTADO DEL EJERCICIO 2011	931,797.72	\$ 931,797.72	
RESULTADO DEL EJERCICIO 2012	-2,031,476.10	-\$ 2,031,476.10	
RESULTADO DEL EJERCICIO 2013	-110,157.42	-\$ 110,157.42	
RESULTADO DEL EJERCICIO 2014	219,059.46	\$ 219,059.46	
RECTIFICACIONES DE RESULTADOS DE EJERCICIOS ANTERIORES	123,657.55	\$ 123,657.55	
RESERVAS DE PATRIMONIO	5,356,425.68	\$ 5,356,425.68	
SUBTOTAL	6,319,783.40	\$ 5,943,406.09	\$ 376,377.31

ESTADO DE FLUJOS DE EFECTIVO

EFE-1 EFECTIVO Y EQUIVALENTES

CONCEPTO	30-sep-15 (pesos)	30-sep-14 (pesos)
Efectivo en Bancos-Tesorería	\$ 529,930.23	\$ 1,133,652.34
Efectivo en Bancos-Dependencias	-	-
Inversiones Temporales (hasta 3 meses)	-	\$ 1,065.98
Fondos de afectación específica	\$ 32,091.00	\$ 66,000.00
Depositos de fondos de terceros y otros	\$ 26,500.00	\$ 26,500.00
Total de Efectivos y Equivalentes	\$ 588,521.23	\$ 1,227,218.32

EFE-2 ADQUISICION DE BIENES MUEBLES E INMUEBLES

A continuación se detallan las adquisiciones, las cuales se ejercieron con recursos estatales. Su pago se realizó en una sola exhibición, no existen bajas de los bienes muebles, además de no realizar adquisiciones de bienes inmuebles.

BIEN MUEBLE	MONTO (pesos)
EQUIPO DE COMPUTO Y TECNOLOGIAS DE LA INFORMACION	16,396.00
COMPUTADORA INTEL CELERON COMPAQ DE ESCRITORIO	4,099.00
COMPUTADORA INTEL CELERON COMPAQ DE ESCRITORIO	4,099.00
COMPUTADORA INTEL CELERON COMPAQ DE ESCRITORIO	4,099.00
COMPUTADORA INTEL CELERON COMPAQ DE ESCRITORIO	4,099.00
SUMA	\$ 16,396.00

CONCILIACION DE LOS FLUJOS DE EFECTIVO NETOS DE LAS ACTIVIDADES DE OPERACIÓN Y LA CUENTA DE AHORRO/DESAHORRO ANTES DE RUBROS EXTRAORDINARIOS.

CONCEPTO	30-sep-15 (pesos)	30-sep-14 (pesos)
TERCER TRIMESTRE		
Ahorro/Desahorro antes de rubros Extraordinarios	\$ 14,968.66	\$ 104,544.13
Movimientos de partidas (o rubros) que no afectan al efectivo		
Depreciación	-	-
Amortización	-	-
Incrementos en las provisiones	-	-
Incremento en inversiones producido por revaluación	-	-
Ganancia/pérdida en venta de propiedad, planta y equipo	-	-
Incremento en cuentas por cobrar	-	-
Partidas extraordinarias	-	-
Ingresos Financieros	4.56	4.03
Incremento por Variación de Inventarios	-	-

CONCEPTO	30-sep-15 (pesos)	30-sep-14 (pesos)
ACUMULADO ENE-SEP		
Ahorro/Desahorro antes de rubros Extraordinarios	\$ 376,358.64	\$ 547,340.47
Movimientos de partidas (o rubros) que no afectan al efectivo		
Depreciación	-	-

Amortización	\$	-	\$	-
Incrementos en las provisiones	\$	-	\$	-
Incremento en inversiones producido por revaluación	\$	-	\$	-
Ganancia/pérdida en venta de propiedad, planta y equipo	\$	-	\$	-
Incremento en cuentas por cobrar	\$	-	\$	-
Partidas extraordinarias	\$	-	\$	-
Ingresos Financieros	\$	18.67	\$	12.02
Incremento por Variación de Inventarios	\$	-	\$	96.00

CONCILIACION ENTRE LOS INGRESOS PRESUPUESTARIOS Y CONTABLES, ASI COMO ENTRE LOS EGRESOS PRESUPUESTARIOS Y LOS GASTOS CONTABLES.

Comisión de los Derechos Humanos del Estado de Coahuila de Zaragoza Conciliación entre los Ingresos Presupuestarios y Contables Correspondiente del 01 de Julio al 30 de Septiembre de 2015 (Cifras en pesos)		
1. Ingresos Presupuestarios		5,516,365.08
2. Más ingresos contables no presupuestarios		4.56
Incremento por variación de inventarios		
Disminución del exceso de estimaciones por pérdida o deterioro u obsolescencia		
Disminución del exceso de provisiones		
Otros ingresos y beneficios varios	4.56	
Otros ingresos contables no presupuestarios		
3. Menos ingresos presupuestarios no contables		0
Productos de capital		
Aprovechamientos capital		
Ingresos derivados de financiamientos		
Otros Ingresos presupuestarios no contables		
4. Ingresos Contables (4 = 1 + 2 - 3)		5,516,369.64

Comisión de los Derechos Humanos del Estado de Coahuila de Zaragoza Conciliación entre los Egresos Presupuestarios y los Gastos Contables Correspondiente del 01 de Julio al 30 de Septiembre de 2015		
1. Total de egresos (presupuestarios)		6,469,989.18
2. Menos egresos presupuestarios no contables		968,593
Mobiliario y equipo de administración	16,396.00	
Mobiliario y equipo educacional y recreativo		
Equipo e instrumental médico y de laboratorio		
Vehículos y equipo de transporte		
Equipo de defensa y seguridad		
Maquinaria, otros equipos y herramientas		
Activos biológicos		
Bienes inmuebles		
Activos intangibles		
Obra pública en bienes propios		
Acciones y participaciones de capital		
Compra de títulos y valores		
Inversiones en fideicomisos, mandatos y otros análogos		
Provisiones para contingencias y otras erogaciones especiales		
Amortización de la deuda publica		
Adeudos de ejercicios fiscales anteriores (ADEFAS)		
Otros Egresos Presupuestales No Contables	952,196.76	
3. Más Gasto Contables No Presupuestales		0
Estimaciones, depreciaciones, deterioros, obsolescencia y amortizaciones		
Provisiones		
Disminución de inventarios		
Aumento por insuficiencia de estimaciones por pérdida o deterioro u obsolescencia		
Aumento por insuficiencia de provisiones		
Otros Gastos		
Otros Gastos Contables No Presupuestales		

II. NOTAS DE MEMORIA**CUENTAS DE ORDEN CONTABLES Y PRESUPUESTARIAS****CONTABLES**

La entidad no cuenta con saldo en las cuentas de orden contables.

PRESUPUESTARIAS

CUENTA	DEBE	HABER
	(pesos)	(pesos)
LEY DE INGRESOS		
Ley de Ingresos Estimada	\$ 25,333,000.00	\$ -
Ley de Ingresos por Ejecutar	\$ 25,333,000.00	\$ -
Modificaciones a la Ley de Ingresos Estimada	\$ -	\$ -
Ley de Ingresos Devengada	\$ 5,516,369.64	\$ 5,516,369.64
Ley de Ingresos Recaudada	\$ -	\$ 5,516,369.64
PRESUPUESTO DE EGRESOS		
Presupuesto de Egresos Aprobado	\$ -	\$ 25,333,000.00
Presupuesto de Egresos por Ejercer	\$ -	\$ 25,333,000.00
Modificaciones al Presupuesto de Egresos Aprobado	\$ -	\$ -
Presupuesto de Egresos Comprometido	\$ 5,517,792.43	\$ 5,517,792.42
Presupuesto de Egresos Devengado	\$ 5,517,792.42	\$ 5,517,792.42
Presupuesto de Egresos Ejercido	\$ 5,517,792.42	\$ 5,517,792.42
Presupuesto de Egresos Pagado	\$ 5,517,792.42	\$ -

Ley de Ingresos

Tiene por finalidad registrar los ingresos públicos de acuerdo a su función o actividad que desarrolla el ente público.

Ley de Ingresos Estimada

Representa el importe que se aprueba anualmente en la Ley de Ingresos, e incluyen los impuestos, cuotas y aportaciones de seguridad social; contribuciones de mejoras, derechos, productos, aprovechamientos financieros internos y externos; además de participaciones, aportaciones, recursos convenidos y otros ingresos.

Ley de Ingresos por Ejecutar

Representa la Ley de Ingresos Estimada que incluyen las modificaciones a ésta, así como el registro de los ingresos devengados.

Modificaciones a la Ley de Ingresos Estimada

Representa el importe de los incrementos y decrementos a la Ley de Ingresos Estimada, derivado de las ampliaciones y reducciones autorizadas.

Ley de Ingresos Devengada

Representa los derechos de cobro de los impuestos, cuotas y aportaciones de seguridad social; contribuciones de mejoras, derechos, productos, aprovechamientos; financiamientos internos y externos; además de participaciones, aportaciones, recursos convenidos y otros ingresos por parte del ente público. En el caso de resoluciones en firme (definitivas) y pago en parcialidades se deberán reconocer y registrar cuando ocurre la notificación de la resolución y/o en la firma del convenio de pago en parcialidades respectivamente. Su saldo representa la Ley de Ingresos Devengada pendiente de recaudar.

Ley de Ingresos Recaudada

Representa el cobro en efectivo o por cualquier otro medio de pago de impuestos, cuotas y aportaciones de seguridad social; contribuciones de mejora, derechos, productos, aprovechamientos, financiamientos internos y externos; además de participaciones, aportaciones, recursos convenidos y otros ingresos por parte del ente público.

Presupuesto de Egresos

Tiene por finalidad registrar, a partir del Presupuesto de Egresos del periodo y mediante los rubros que lo componen, las operaciones presupuestarias del periodo.

Egreso aprobado

Es el que refleja las asignaciones presupuestarias anuales comprometidas en el Presupuesto de Egresos.

Egreso modificado

Refleja la asignación presupuestaria que resulta de incorporar las adecuaciones presupuestarias del presupuesto aprobado.

Egreso comprometido

Es el momento contable que refleja la aprobación, por la autoridad competente de un acto administrativo, u otro instrumento jurídico que formaliza una relación jurídica, para la adquisición de bienes y servicios o ejecución de obras.

Egreso devengado

Nos refleja el reconocimiento de una obligación de pago a favor de terceros por la recepción de conformidad de bienes, servicios y obras oportunamente contratados.

Egreso ejercido

Nos indica la emisión de una cuenta por liquidar certificada o documento equivalente debidamente aprobado por la autoridad competente.

Egreso pagado

Refleja la cancelación total o parcial de las obligaciones de pago, que se concreta mediante el desembolso de efectivo o cualquier otro medio de pago.

III. NOTAS DE GESTIÓN ADMINISTRATIVA

1 INTRODUCCIÓN.

La Comisión de los Derechos Humanos del Estado de Coahuila de Zaragoza, es un organismo autónomo, constituido mediante decreto No. 86 donde se publica la Ley Orgánica de dicha Comisión, publicado en el Periódico Oficial del Estado de Coahuila el 17 de julio de 1992, con personalidad jurídica y patrimonio propio. Esta ley fue modificada según decreto No. 288 publicado en el Periódico Oficial del Estado de Coahuila el 05 de junio de 2007, dicha modificación consistió en que de acuerdo al Capítulo Segundo, artículos del 3 al 6 de la citada Ley, se establece que es un Organismo Autónomo, con personalidad jurídica y patrimonios propios y que para garantizar su autonomía constitucional, la Comisión será independiente en el desempeño de sus funciones, asimismo que su autonomía será frente a cualquier órgano de gobierno federal, estatal y municipal, por lo tanto su competencia no podrá ser vulnerada o restringida por dichos gobiernos.

El día 12 de abril de 2013, fue publicado en el Periódico Oficial del Estado de Coahuila una modificación al nombre del organismo, agregándose "de Zaragoza", para quedar el nombre como sigue, Comisión de los Derechos Humanos del Estado de Coahuila de Zaragoza. En este mismo Diario Oficial, se hacen otras modificaciones que afectan a dicho organismo.

Posteriormente el día 01 de abril de 2014, fue publicado en el Periódico Oficial del Estado de Coahuila la creación de un órgano desconcentrado denominado "Centro de Investigación y Estudios de Derechos Humanos", en el cual se hace constar su objeto así como sus atribuciones.

2 PANORAMA ECONÓMICO Y FINANCIERO.

La entidad percibe como ingresos el presupuesto que le otorga el Estado, previamente autorizado por el H. Congreso del Estado.

3 AUTORIACIÓN E HISTORIA.

a) Fecha de creación del ente: 17 de julio de 1992

b) Principales cambios en su estructura: El día 01 de abril de 2014, fue publicado en el Periódico Oficial del Estado de Coahuila la creación de un órgano desconcentrado denominado "Centro de Investigación y Estudios de Derechos Humanos", en el cual se hace constar su objeto así como sus atribuciones.

4 ORGANIZACIÓN Y OBJETO SOCIAL.

a) Objeto social: I. Estudiar, promover, divulgar y proteger, con base en los principios que rigen su actuación, los Derechos Humanos de todas las personas que se encuentren en el territorio del Estado de Coahuila de Zaragoza.

II. Contribuir al fortalecimiento de las convicciones humanistas, sociales y democráticas del estado constitucional de derecho; y,

III. Coadyuvar al establecimiento de las garantías necesarias para asegurar que los Derechos Humanos de las personas que se encuentren en el territorio del Estado de Coahuila de Zaragoza, sean reales, equitativos y efectivos.

b) Principal actividad: Promover, estudiar, divulgar y proteger los derechos humanos de todas las personas que se encuentran en el territorio del Estado de Coahuila de Zaragoza.

c) Ejercicio fiscal: Del 01 de Julio al 30 de Septiembre de 2015.

d) Régimen Jurídico: Persona Moral sin Fines de Lucro, organismo público autónomo, dotado de personalidad jurídica y patrimonio propio.

e) Consideraciones Fiscales del Ente: La Comisión de los Derechos Humanos del Estado de Coahuila de Zaragoza, en su carácter de Organismo Público Autónomo, no es contribuyente del Impuesto Sobre la Renta conforme al Título II de la citada Ley, sin embargo tiene la obligación de retener y enterar dicho impuesto y exigir que la documentación que le es proporcionada cuando realice pagos a terceros reúna los requisitos fiscales para su deducibilidad en el Impuesto Sobre la Renta, además, causará un impuesto a la tasa del 30% sobre las erogaciones que efectuó y no sean deducibles por no reunir los requisitos previstos en la Ley en materia. La Comisión de los Derechos Humanos del Estado de Coahuila de Zaragoza, no tiene obligación de Retener y enterar Impuestos Locales o Federales salvo las Retenciones del Impuesto Sobre la Renta a que se refiere el artículo 86 de la Ley del Impuesto Sobre la Renta.

La Comisión de los Derechos Humanos del Estado de Coahuila de Zaragoza, en su carácter de Organismo Público Autónomo, está obligada a dictaminar sus estados financieros de acuerdo a lo establecido en artículo 32-A del Código Fiscal de la Federación, sin embargo se excluye a los organismos que formen parte de la administración pública estatal los cuales no estarán obligados a hacer dictaminar sus estados financieros en los términos del artículo 52 del citado Código.

f) Estructura organizacional básica:

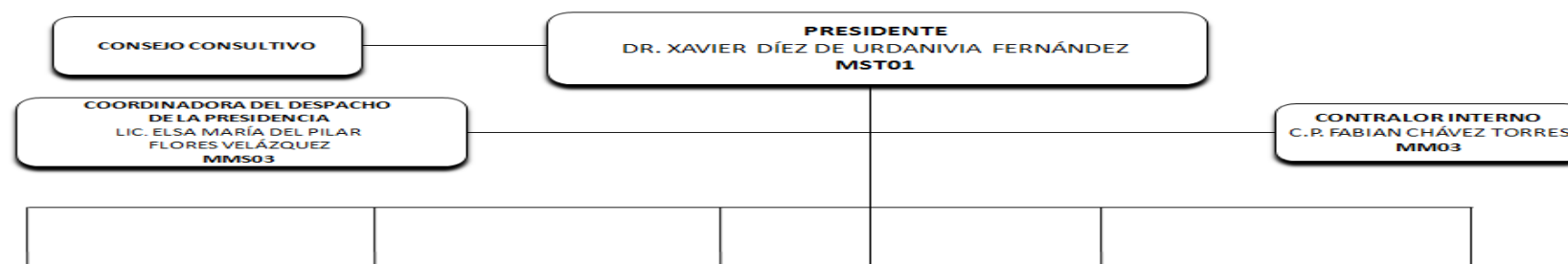

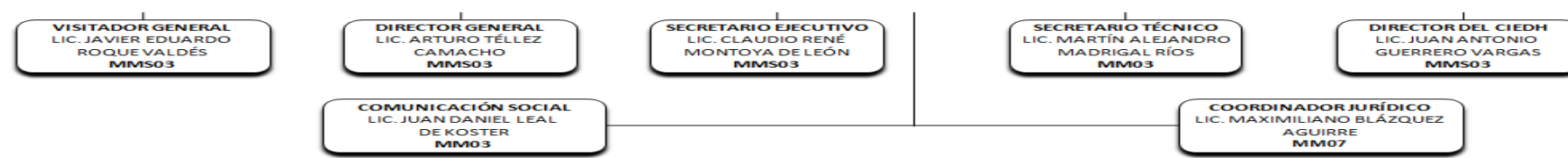

Nota: no existen puestos públicos vacantes.

g) Fideicomisos, mandatos y análogos de los cuales es fideicomitente o fideicomisario: La entidad no cuenta con ningún fideicomiso, mandatos y análogos de los cuales es fideicomitente o fideicomisario.

5 BASES DE PREPARACIÓN DE LOS ESTADOS FINANCIEROS.

a) Se ha observado la normatividad emitida por el CONAC y las disposiciones legales aplicables.

b) La base para la preparación de los estados financieros de las cifras que muestran su posición, están registrados sobre bases de costos históricos de acuerdo a las políticas aplicables a las entidades gubernamentales y no han sido actualizados para reflejar los efectos de la inflación en la información financiera de acuerdo a principios de contabilidad generalmente aceptados.

c) Se aplican los postulados básicos emitidos por el CONAC.

d) Normatividad supletoria: Manual de Contabilidad Gubernamental, Ley de Adquisición Arrendamientos y Contratación de Servicios para el Estado de Coahuila de Zaragoza, Ley de la Comisión de los Derechos Humanos del Estado de Coahuila de Zaragoza, Reglamento Interior de la Comisión de los Derechos Humanos del Estado de Coahuila de Zaragoza, Estatuto Jurídico para los Trabajadores al servicio del Estado de Coahuila, entre otros .

e) Los ingresos y egresos se reconocen y registran como tales en el momento en que se devengan. El ingreso proviene de aportaciones del gobierno del Estado de Coahuila de Zaragoza, a través de la Secretaría de Finanzas del Estado.

6 POLÍTICAS DE CONTABILIDAD SIGNIFICATIVAS.

a) Actualización: A la fecha la entidad se encuentra en el análisis, para efectuar un método para la actualización del valor de los Activos, Pasivos y Hacienda Pública/Patrimonio.

b) Operaciones con el extranjero: La entidad no ha realizado operaciones en el extranjero.

c) Método de valuación de la inversión en acciones de Compañías subsidiarias no consolidadas y asociadas: No aplica para la entidad, toda vez que no efectuó operaciones en los términos mencionados.

d) Sistema y método de valuación de inventarios y costo de lo vendido: No aplica para la entidad.

e) Beneficios a empleados: De acuerdo a la Ley Federal del Trabajo, los trabajadores tienen derecho a percibir una prima de antigüedad al terminar la relación laboral, después de 15 años de servicio. El organismo no reconoce como costo esta prestación durante los años en que se prestan tales servicios. Además, la entidad tiene responsabilidad de otorgar prestaciones a los trabajadores que se despidan bajo ciertas circunstancias. Estas prestaciones incluyen básicamente la prima de antigüedad y los pagos por despidos injustificados.

f) Provisiones: La entidad no cuenta a la fecha con provisiones.

g) Reservas: La entidad cuenta en la actualidad con una reserva en cantidad de \$ 5,356,425.68, la cual corresponde al patrimonio acumulado del ejercicio 2009.

h) Cambios en políticas contables y corrección de errores: La entidad no cuenta con cambios de este tipo.

i) Reclasificaciones: La entidad no cuenta con reclasificaciones.

j) Depuración y cancelación de saldos: La entidad no cuenta con estos movimientos en la actualidad.

7 POSICIÓN EN MONEDA EXTRANJERA Y PROTECCIÓN POR RIESGO CAMBIARIO.

a) Activos en moneda extranjera: La entidad no cuenta con activos en moneda extranjera.

b) Pasivos en moneda extranjera: La entidad no cuenta con pasivos en moneda extranjera.

c) Posición en moneda extranjera: La entidad no realizó movimientos en moneda extranjera.

d) Tipo de cambio: La entidad no realizó movimientos en moneda extranjera.

e) Equivalente en moneda nacional: La entidad no realizó movimientos en moneda extranjera.

8 REPORTE ANALÍTICO DEL ACTIVO.

a) Vida útil o porcentajes de depreciación, deterioro o amortización utilizados en los diferentes tipos de activos: Se utilizan de acuerdo a la experiencia del entidad, y se toma como base los parámetros de estimación de vida útil emitidos por el CONAC.

b) Cambios en el porcentaje de depreciación o valor residual de los activos: Se encuentra en proceso de análisis el método de depreciación, tasas aplicables y los criterios de aplicación de los mismos para los bienes muebles, por otra parte la entidad no cuenta con bienes inmuebles.

c) Importe de los gastos capitalizados en el ejercicio, tanto financieros como de investigación y desarrollo: No aplica, toda vez que la entidad no cuenta con saldos en tales cuentas.

d) Riesgos por tipo de cambio o tipo de interes de las inversiones financieras: La entidad no cuenta con inversiones financieras.

e) Valor activado en el ejercicio de los bienes construidos por la entidad: La entidad no cuenta con bienes construidos.

f) Otras circunstancias: La entidad no cuenta con bienes en garantía, embargos, litigios, títulos de inversión entregados en garantía, deuda publica.

g) Desmantelamiento de Activos: La entidad a la fecha no cuenta con bajas de activo.

h) Administración de los Activos: La entidad cuenta con un inventario de todos los activos con los que cuenta en la actualidad, con el objeto de se utilicen de manera efectiva.

Principales Variaciones del Activo:

a) Inversiones en valores: No aplica, toda vez que no se cuenta con inversiones en valores.

b) Patrimonio de Organismos descentralizados de Control Presupuestario Indirecto: No aplica, toda vez que no se cuenta con Patrimonio de Organismos Descentralizados.

c) Inversiones en empresas de participación mayoritaria: No aplica, toda vez que no se cuenta con inversiones en empresas de participación mayoritaria.

d) Inversiones en empresas de participación minoritaria: No aplica, toda vez que no se cuenta con inversiones en empresas de participación minoritaria.

e) Patrimonio de organismos descentralizados de control presupuestario directo, según corresponda: No aplica, toda vez que no se cuenta con Patrimonio de Organismos Descentralizados.

9 FIDEICOMISOS, MANDATOS Y ANÁLOGOS.

La entidad no cuenta con fideicomisos, mandatos, ni con ninguno con naturaleza análogo.

10 REPORTE DE RECAUDACIÓN.

La entidad no cuenta con recaudación de ingresos propios, unicamente recibe de manera quincenal y mensual por parte de la Secretaria de Finanzas de Estado de Coahuila de Zaragoza, el presupuesto aprobado para esta entidad en el ejercicio 2015.

11 INFORMACIÓN SOBRE LA DEUDA Y EL REPORTE ANALÍTICO DE LA DEUDA.

La entidad no cuenta con Deuda Pública.

12 CALIFICACIONES OTROGADAS.

La entidad no cuenta con transacciones crediticias, motivo por el cual no ha sido sujeto a alguna calificación crediticia.

13 PROCESO DE MEJORA

a) Principales Políticas de control interno: Se aplica la normatividad interna y las leyes aplicables para el mejor control de los recursos.

b) Medidas de desempeño financiero, metas y alcance: Se realiza el Presupuesto Basado en Resultados, y trimestralmente se mide la eficiencia, eficacia, economía y calidad.

14 INFORMACIÓN SEGMENTADA.

La entidad no ha presentado información segmentada.

15 EVENTOS POSTERIORES AL CIERRE.

La entidad no cuenta con eventos posteriores al cierre.

16 PARTES RELACIONADAS.

La entidad no cuenta con partes relacionadas.

17 RESPONSABILIDAD SOBRE LA PRESENTACIÓN RAZONABLE DE LA INFORMACIÓN CONTABLE.

La entidad presenta la información contable y al final de la página de cada estado financiero la siguiente nota: "Bajo protesta de decir verdad declaramos que los Estados Financieros y sus notas, son razonablemente correctos y son responsabilidad del emisor".

"Bajo protesta de decir verdad declaramos que los Estados Financieros y sus notas, son razonablemente correctos y son responsabilidad del emisor".

Nombre del Ente Público: Comisión de los Derechos Humanos del Estado de Coahuila de Zaragoza
 Estado Analítico de Ingresos (Clasificación Económica)
 Del 01 de Julio al 30 de Septiembre de 2015

Clasificación Económica	Ingreso					Diferencia (6= 5 - 1)
	Estimado	Ampliaciones y Reducciones	Modificado	Devengado	Recaudado	
	1	2	(3= 1 + 2)	4	5	
Ingresos						
Derechos						
Ingresos Corrientes	5,516,365.08	4.56	5,516,369.64	5,516,369.64	5,516,369.64	4.56
Derechos, Productos y aprovechamientos corrientes.		4.56	4.56	4.56	4.56	
Transferencias, Asignaciones y Donativos	5,516,365.08	-	5,516,365.08	5,516,365.08	5,516,365.08	
Total	5,516,365.08	4.56	5,516,369.64	5,516,369.64	5,516,369.64	4.56
				Ingresos excedentes		

Nombre del Ente Público: Comisión de los Derechos Humanos del Estado de Coahuila de Zaragoza
Estado Analítico de Ingresos (Fuente de Financiamiento)
Del 01 de Julio al 30 de Septiembre de 2015

Estado Analítico de Ingresos Por Fuente de Financiamiento	Ingreso					Diferencia
	Estimado	Ampliaciones y Reducciones	Modificado	Devengado	Recaudado	
	1	2	(3= 1 + 2)	4	5	
Ingresos del Gobierno	5,516,365.08	4.56	5,516,369.64	5,516,369.64	5,516,369.64	4.56
Impuestos						
Contribuciones de Mejoras						
Derechos						
Productos	-	4.56	4.56	4.56	4.56	4.56
Corriente		4.56	4.56	4.56	4.56	4.56
Capital						
Aprovechamientos						
Corriente						
Capital						
Participaciones y Aportaciones						
Transferencias, Asignaciones, Subsidios y Otras Ayudas	5,516,365.08	-	5,516,365.08	5,516,365.08	5,516,365.08	-
Ingresos de Organismos y Empresas						
Cuotas y Aportaciones de Seguridad Social			-			
Ingresos por Ventas de Bienes y Servicios						
Transferencias, Asignaciones, Subsidios y Otras Ayudas						
Ingresos derivados de financiamiento						
Ingresos Derivados de Financiamientos						
Total	5,516,365.08	4.56	5,516,369.64	5,516,369.64	5,516,369.64	4.56
				Ingresos excedentes		

Nombre del Ente Público: Comisión de los Derechos Humanos del Estado de Coahuila de Zaragoza

Estado Analítico de Ingresos (Rubro de Ingresos)

Del 01 de Julio al 30 de Septiembre 2015

Rubro de Ingresos	Ingreso					Diferencia
	Estimado	Ampliaciones y Reducciones	Modificado	Devengado	Recaudado	
	1	2	(3= 1 + 2)	4	5	
Impuestos						
Cuotas y Aportaciones de Seguridad Social						
Contribuciones de Mejoras						
Derechos						
Productos		4.56	4.56	4.56	4.56	4.56
Corriente		4.56	4.56	4.56	4.56	4.56
Capital						
Aprovechamientos						
Corriente						
Capital						
Ingresos por Ventas de Bienes y Servicios						
Participaciones y Aportaciones	5,516,365.08		5,516,365.08	5,516,365.08	5,516,365.08	-
Transferencias, Asignaciones, Subsidios y Otras Ayudas						
Ingresos Derivados de Financiamientos						
Total	5,516,365.08	4.56	5,516,369.64	5,516,369.64	5,516,369.64	4.56
				Ingresos excedentes		

Nombre del Ente Público: Comisión de los Derechos Humanos del Estado de Coahuila de Zaragoza						
Estado Analítico del Ejercicio del Presupuesto de Egresos						
Clasificación Administrativa						
Del 01 de Julio al 30 de Septiembre de 2015						
Concepto	Egresos					Subejercicio
	Aprobado	Ampliaciones/ (Reducciones)	Modificado	Devengado	Pagado	
	1	2	3 = (1 + 2)	4	5	
01 Presidencia	889,156	71,985	961,141		833,465	961,141
02 Dirección General	2,108,958	- 72,575	2,036,383		1,822,741	2,036,383
03 Visitaduría General	2,544,381	50,035	2,594,416		2,273,845	2,594,416
04 Secretaria Ejecutiva	199,341	28,746	228,087		195,995	228,087
05 Centro de Investigación	486,633	- 14,796	471,837		391,745	471,837
Total del Gasto	6,228,469	63,395	6,291,864	-	5,517,791	6,291,864

Nombre del Ente Público: Comisión de los Derechos Humanos del Estado de Coahuila de Zaragoza						
Estado Analítico del Ejercicio del Presupuesto de Egresos						
Clasificación Administrativa						
Del 01 de Julio al 30 de Septiembre de 2015						
Concepto	Egresos					Subejercicio
	Aprobado	Ampliaciones/ (Reducciones)	Modificado	Devengado	Pagado	
	1	2	3 = (1 + 2)	4	5	
Poder Ejecutivo						
Poder Legislativo						
Poder Judicial						
Órganos Autónomos	6,228,469	63,395	6,291,864	-	5,517,791	6,291,864
Total del Gasto	6,228,469	63,395	6,291,864	-	5,517,791	6,291,864

Sector Paraestatal del Gobierno (Federal/Estatal/Municipal)						
Estado Analítico del Ejercicio del Presupuesto de Egresos						
Clasificación Administrativa						
Del 01 de Julio al 30 de Septiembre de 2015						
Concepto	Egresos					Subejercicio
	Aprobado	Ampliaciones/ (Reducciones)	Modificado	Devengado	Pagado	
	1	2	3 = (1 + 2)	4	5	
Entidades Paraestatales y Fideicomisos No Empresariales y No Financieros	No aplica para la Comisión de los Derechos Humanos del Estado de Coahuila de Zaragoza.					
Instituciones Públicas de la Seguridad Social						
Entidades Paraestatales Empresariales No Financieras con Participación Estatal Mayoritaria						
Fideicomisos Empresariales No Financieros con Participación Estatal Mayoritaria						
Entidades Paraestatales Empresariales Financieras Monetarias con Participación Estatal Mayoritaria						
Entidades Paraestatales Empresariales Financieras No Monetarias con Participación Estatal Mayoritaria						
Fideicomisos Financieros Públicos con Participación Estatal Mayoritaria						
Total del Gasto						

Nombre del Ente Público: Comisión de los Derechos Humanos del Estado de Coahuila de Zaragoza

Estado Analítico del Ejercicio del Presupuesto de Egresos

Clasificación Económica (por Tipo de Gasto)

Del 01 de Julio al 30 de Septiembre de 2015

Concepto	Egresos					Subejercicio
	Aprobado	Ampliaciones/ (Reducciones)	Modificado	Devengado	Pagado	
	1	2	3 = (1 + 2)	4	5	
Gasto Corriente	\$ 6,228,469.00	\$ 46,999.38	\$ 6,275,468.38	\$ 5,501,396.42	\$ 5,501,396.42	\$ 774,071.96
Gasto de Capital		\$ 16,396.00	\$ 16,396.00	\$ 16,396.00	\$ 16,396.00	\$ -
Amortización de la Deuda y Disminución de Pasivos						
Total del Gasto	\$ 6,228,469.00	\$ 63,395.38	\$ 6,291,864.38	\$ 5,517,792.42	\$ 5,517,792.42	\$ 774,071.96

Nombre del Ente Público: Comisión de los Derechos Humanos del Estado de Coahuila de Zaragoza
Estado Analítico del Ejercicio del Presupuesto de Egresos
Clasificación por Objeto del Gasto (Capítulo y Concepto)
Del 01 de Julio al 30 de Septiembre de 2015

Concepto	Egresos					Subejercicio 6 = (3 - 4)
	Aprobado	Ampliaciones/ (Reducciones)	Modificado	Devengado	Pagado	
	1	2	3 = (1 + 2)	4	5	
Servicios Personales	\$ 5,189,787.00	\$ 20,379.78	\$ 5,210,166.78	\$ 4,436,094.83	\$ 4,436,094.83	\$ 774,071.95
Remuneraciones al Personal de Carácter Permanente	\$ 4,169,745.00	\$ 3,729.83	\$ 4,173,474.83	\$ 4,180,035.50	\$ 4,180,035.50	\$ 6,560.67
Remuneraciones al Personal de Carácter Transitorio	\$ -	\$ 81,156.42	\$ 81,156.42	\$ 81,156.42	\$ 81,156.42	\$ -
Remuneraciones Adicionales y Especiales	\$ 597,471.00	\$ 1,591.62	\$ 599,062.62	\$ 157,753.45	\$ 157,753.45	\$ 441,309.17
Seguridad Social	\$ 422,571.00	-\$ 83,247.55	\$ 339,323.45	\$ -	\$ -	\$ 339,323.45
Otras Prestaciones Sociales y Económicas	\$ -	\$ 17,149.46	\$ 17,149.46	\$ 17,149.46	\$ 17,149.46	\$ -
Previsiones	\$ -	\$ -	\$ -	\$ -	\$ -	\$ -
Pago de Estímulos a Servidores Públicos	\$ -	\$ -	\$ -	\$ -	\$ -	\$ -
Materiales y Suministros	\$ 172,845.00	\$ 27,218.39	\$ 200,063.39	\$ 200,063.38	\$ 200,063.38	\$ 0.01
Materiales de Administración, Emisión de Documentos y Artículos Oficiales	\$ 44,446.00	-\$ 186.76	\$ 44,259.24	\$ 44,259.23	\$ 44,259.23	\$ 0.01
Alimentos y Utensilios	\$ 33,074.00	-\$ 1,217.09	\$ 31,856.91	\$ 31,856.91	\$ 31,856.91	\$ -
Materias Primas y Materiales de Producción y Comercialización	\$ -	\$ -	\$ -	\$ -	\$ -	\$ -
Materiales y Artículos de Construcción y de Reparación	\$ 9,825.00	-\$ 4,710.32	\$ 5,114.68	\$ 5,114.68	\$ 5,114.68	\$ -
Productos Químicos, Farmacéuticos y de Laboratorio	\$ -	\$ 3,910.50	\$ 3,910.50	\$ 3,910.50	\$ 3,910.50	\$ -
Combustibles, Lubricantes y Aditivos	\$ 84,900.00	\$ 14,016.07	\$ 98,916.07	\$ 98,916.07	\$ 98,916.07	\$ -
Vestuario, Blancos, Prendas de Protección y Artículos Deportivos	\$ -	\$ -	\$ -	\$ -	\$ -	\$ -
Materiales y Suministros Para Seguridad	\$ -	\$ -	\$ -	\$ -	\$ -	\$ -
Herramientas, Refacciones y Accesorios Menores	\$ 600.00	\$ 15,405.99	\$ 16,005.99	\$ 16,005.99	\$ 16,005.99	\$ -
Servicios Generales	\$ 865,837.00	-\$ 598.79	\$ 865,238.21	\$ 865,238.21	\$ 865,238.21	\$ -
Servicios Básicos	\$ 142,935.00	\$ 10,796.66	\$ 153,731.66	\$ 153,731.66	\$ 153,731.66	\$ -
Servicios de Arrendamiento	\$ 302,013.00	\$ 32,158.10	\$ 334,171.10	\$ 334,171.10	\$ 334,171.10	\$ -
Servicios Profesionales, Científicos, Técnicos y Otros Servicios	\$ 174,540.00	-\$ 3,278.80	\$ 171,261.20	\$ 171,261.20	\$ 171,261.20	\$ -
Servicios Financieros, Bancarios y Comerciales	\$ 55,310.00	-\$ 47,176.86	\$ 8,133.14	\$ 8,133.14	\$ 8,133.14	\$ -
Servicios de Instalación, Reparación, Mantenimiento y Conservación	\$ 48,701.00	-\$ 9,980.40	\$ 38,720.60	\$ 38,720.60	\$ 38,720.60	\$ -
Servicios de Comunicación Social y Publicidad.	\$ 27,064.00	-\$ 27,064.00	\$ -	\$ -	\$ -	\$ -
Servicios de Traslado y Viáticos	\$ 94,036.00	\$ 41,929.54	\$ 135,965.54	\$ 135,965.54	\$ 135,965.54	\$ -
Servicios Oficiales	\$ 21,238.00	-\$ 4,670.03	\$ 16,567.97	\$ 16,567.97	\$ 16,567.97	\$ -
Otros Servicios Generales	\$ -	\$ 6,687.00	\$ 6,687.00	\$ 6,687.00	\$ 6,687.00	\$ -
Transferencias, Asignaciones, Subsidios y Otras Ayudas						
Transferencias Internas y Asignaciones al Sector Público						
Transferencias al Resto del Sector Público						
Subsidios y Subvenciones						
Ayudas Sociales						
Pensiones y Jubilaciones						
Transferencias a Fideicomisos, Mandatos y Otros Análogos						
Transferencias a la Seguridad Social						
Donativos						
Transferencias al Exterior						
Bienes Muebles, Inmuebles e Intangibles		\$ 16,396.00	\$ 16,396.00	\$ 16,396.00	\$ 16,396.00	\$ -
Mobiliario y Equipo de Administración		\$ 16,396.00	\$ 16,396.00	\$ 16,396.00	\$ 16,396.00	\$ -
Mobiliario y Equipo Educacional y Recreativo						
Equipo e Instrumental Médico y de Laboratorio						
Vehículos y Equipo de Transporte						
Equipo de Defensa y Seguridad						
Maquinaria, Otros Equipos y Herramientas						
Activos Biológicos						
Bienes Inmuebles						
Activos Intangibles						
Inversión Pública						
Obra Pública en Bienes de Dominio Público						
Obra Pública en Bienes Propios						
Proyectos Productivos y Acciones de Fomento						
Inversiones Financieras y Otras Provisiones						
Inversiones Para el Fomento de Actividades Productivas.						
Acciones y Participaciones de Capital						
Compra de Títulos y Valores						
Concesión de Préstamos						
Inversiones en Fideicomisos, Mandatos y Otros Análogos						
Otras Inversiones Financieras						
Provisiones para Contingencias y Otras Erogaciones Especiales						
Participaciones y Aportaciones						
Participaciones						
Aportaciones						
Convenios						
Deuda Pública						
Amortización de la Deuda Pública						
Intereses de la Deuda Pública						
Comisiones de la Deuda Pública						
Gastos de la Deuda Pública						
Costo por Coberturas						
Apoyos Financieros						
Adeudos de Ejercicios Fiscales Anteriores (Adefas)						
Total del Gasto	\$ 6,228,469.00	\$ 63,395.38	\$ 6,291,864.38	\$ 5,517,792.42	\$ 5,517,792.42	\$ 774,071.96

Nombre del Ente Público: Comisión de los Derechos Humanos del Estado de Coahuila de Zaragoza						
Estado Analítico del Ejercicio del Presupuesto de Egresos						
Clasificación Funcional (Finalidad y Función)						
Del 01 de Julio al 30 de Septiembre de 2015						
Concepto	Egresos					Subejercicio
	Aprobado	Ampliaciones/ (Reducciones)	Modificado	Devengado	Pagado	
	1	2	3 = (1 + 2)	4	5	
Gobierno						
Legislación						
Justicia	6,228,469	63,395	6,291,864	5,517,792	5,517,792	774,072
Coordinación de la Política de Gobierno						
Relaciones Exteriores						
Asuntos Financieros y Hacendarios						
Seguridad Nacional						
Asuntos de Orden Público y de Seguridad Interior						
Otros Servicios Generales						
Desarrollo Social						
Protección Ambiental						
Vivienda y Servicios a la Comunidad						
Salud						
Recreación, Cultura y Otras Manifestaciones Sociales						
Educación						
Protección Social						
Otros Asuntos Sociales						
Desarrollo Económico						
Asuntos Económicos, Comerciales y Laborales en General						
Agropecuaria, Silvicultura, Pesca y Caza						
Combustibles y Energía						
Minería, Manufacturas y Construcción						
Transporte						
Comunicaciones						
Turismo						
Ciencia, Tecnología e Innovación						
Otras Industrias y Otros Asuntos Económicos						
Otras no Clasificadas en Funciones Anteriores						
Transacciones de la Deuda Pública / Costo Financiero de la Deuda						
Transferencias, Participaciones y Aportaciones entre Diferentes Niveles y Ordenes de Gobierno						
Saneamiento del Sistema Financiero						
Adeudos de Ejercicios Fiscales Anteriores						
Total del Gasto	6,228,469	63,395	6,291,864	5,517,792	5,517,792	774,072

Nombre del Ente Público: Comisión de los Derechos Humanos del Estado de Coahuila de Zaragoza						
Estado Analítico del Ejercicio del Presupuesto de Egresos						
Clasificación Programática						
Del 01 de Julio al 30 de Septiembre de 2015						
Concepto	Egresos					Subejercicio
	Aprobado	Ampliaciones/ (Reducciones)	Modificado	Devengado	Pagado	
	1	2	3 = (1 + 2)	4	5	
Programas						
Subsidios: Entidades Federativas						
Desempeño de las Funciones						
Prestación de Servicios Públicos	6,228,469	63,395	6,291,864	5,517,792	5,517,792	774,072
Total del Gasto	6,228,469	63,395	6,291,864	5,517,792	5,517,792	774,072

Nombre del Ente Público: Comisión de los Derechos Humanos del Estado de Coahuila de Zaragoza
 Endeudamiento Neto
 Del 01 de Julio al 30 de Septiembre de 2015

Identificación de Crédito o Instrumento	Contratación / Colocación	Amortización	Endeudamiento Neto
	A	B	C = A - B
Créditos Bancarios			
La Comisión de los Derechos Humanos del Estado de Coahuila de Zaragoza, no cuenta con Endeudamiento Neto.			
Total Créditos Bancarios			
Otros Instrumentos de Deuda			
Total Otros Instrumentos de Deuda			
TOTAL			

Nombre del Ente Público: Comisión de los Derechos Humanos del Estado de Coahuila de Zaragoza

Intereses de la Deuda

Del 01 de Julio al 30 de Septiembre de 2015

Identificación de Crédito o Instrumento	Devengado	Pagado
Créditos Bancarios		
La Comisión de los Derechos Humanos del Estado de Coahuila de Zaragoza, no cuenta con Intereses de la Deuda.		
Total de Intereses de Créditos Bancarios		
Otros Instrumentos de Deuda		
Total de Intereses de Otros Instrumentos de Deuda		
TOTAL		

Nombre del Ente Público: Comisión de los Derechos Humanos del Estado de Coahuila de Zaragoza

Indicadores de Postura Fiscal

Del 01 de Julio al 30 de Septiembre de 2015

Concepto	Estimado	Devengado	Pagado ³
No aplica para la Comisión de los Derechos Humanos del Estado de Coahuila de Zaragoza.			
I. Ingresos Presupuestarios (I=1+2)			
1. Ingresos del Gobierno de la Entidad Federativa ¹			
2. Ingresos del Sector Paraestatal ¹			
II. Egresos Presupuestarios (II=3+4)			
3. Egresos del Gobierno de la Entidad Federativa ²			
4. Egresos del Sector Paraestatal ²			
III. Balance Presupuestario (Superávit o Déficit) (III = I - II)			

Concepto	Estimado	Devengado	Pagado ³
III. Balance presupuestario (Superávit o Déficit)			
IV. Intereses, Comisiones y Gastos de la Deuda			
V. Balance Primario (Superávit o Déficit) (V= III - IV)			

Concepto	Estimado	Devengado	Pagado ³
A. Financiamiento			
B. Amortización de la deuda			
C. Endeudamiento ó desendeudamiento (C = A - B)			

1 Los Ingresos que se presentan son los ingresos presupuestario totales sin incluir los ingresos por financiamientos. Los Ingresos del Gobierno de la Entidad Federativa corresponden a los del Poder Ejecutivo, Legislativo Judicial y Autónomos

2 Los egresos que se presentan son los egresos presupuestarios totales sin incluir los egresos por amortización. Los egresos del Gobierno de la Entidad Federativa corresponden a los del Poder Ejecutivo, Legislativo, Judicial y Órganos Autónomos

3 Para Ingresos se reportan los ingresos recaudados; para egresos se reportan los egresos pagados

Nombre del Ente Público: Comisión de los Derechos Humanos del Estado de Coahuila de Zaragoza

Gasto por Categoría Programática

Del 01 de Julio al 30 de Septiembre de 2015

Concepto	Egresos					Subejercicio
	Aprobado	Ampliaciones/ (Reducciones)	Modificado	Devengado	Pagado	
	1	2	3 = (1 + 2)	4	5	
Programas	6,228,469	63,395	6,291,864	5,517,792	5,517,792	774,072
Subsidios: Sector Social y Privado o Entidades Federativas y Municipios	-					
Sujetos a Reglas de Operación						
Otros Subsidios						
Desempeño de las Funciones	6,228,469	63,395	6,291,864	5,517,792	5,517,792	774,072
Prestación de Servicios Públicos	6,228,469	63,395	6,291,864	5,517,792	5,517,792	774,072
Provisión de Bienes Públicos						
Planeación, seguimiento y evaluación de políticas públicas						
Promoción y fomento						
Regulación y supervisión						
Funciones de las Fuerzas Armadas (Únicamente Gobierno Federal)						
Específicos						
Proyectos de Inversión						
Administrativos y de Apoyo						
Apoyo al proceso presupuestario y para mejorar la eficiencia institucional						
Apoyo a la función pública y al mejoramiento de la gestión						
Operaciones ajenas						
Compromisos						
Obligaciones de cumplimiento de resolución jurisdiccional						
Desastres Naturales						
Obligaciones						
Pensiones y jubilaciones						
Aportaciones a la seguridad social						
Aportaciones a fondos de estabilización						
Aportaciones a fondos de inversión y reestructura de pensiones						
Programas de Gasto Federalizado (Gobierno Federal)						
Gasto Federalizado						
Participaciones a entidades federativas y municipios						
Costo financiero, deuda o apoyos a deudores y ahorradores de la banca						
Adeudos de ejercicios fiscales anteriores						
Total del Gasto	6,228,469	63,395	6,291,864	5,517,792	5,517,792	774,072

Total

IMPUESTOS

Impuestos Sobre los Ingresos
 Impuestos Sobre el Patrimonio
 Impuestos Sobre la Producción, el Consumo y las Transacciones
 Impuestos al Comercio Exterior
 Impuestos Sobre Nóminas y Asimilables
 Impuestos Ecológicos
 Accesorios
 Otros impuestos
 Impuestos no Comprendidos en las Fracciones de la Ley de Ingresos Causadas en Ejercicios Fiscales Anteriores Pendientes de Liquidación o Pago

CUOTAS Y APORTACIONES DE SEGURIDAD SOCIAL

Aportaciones para Fondos de Vivienda
 Cuotas para el Seguro Social
 Cuotas de Ahorro para el Retiro
 Otras Cuotas y Aportaciones para la Seguridad Social
 Accesorios

CONTRIBUCIONES DE MEJORA

Contribución de Mejoras por Obras Públicas
 Contribuciones de Mejoras no Comprendidas en las Fracciones de la Ley de Ingresos Causada en Ejercicios Fiscales Anteriores Pendientes de Liquidación o Pago

DERECHOS

Derechos por el Uso, Goce, Aprovechamiento o Explotación de Bienes de Dominio Público
 Derechos a los Hidrocarburos
 Derechos por Prestación de Servicios
 Otros Derechos
 Accesorios
 Derechos no Comprendidos en las Fracciones de la Ley de Ingresos Causada en Ejercicios Fiscales Anteriores Pendientes de Liquidación o Pago

PRODUCTOS

Productos de Tipo Corriente
 Productos de Capital
 Productos no Comprendidos en las Fracciones de la Ley de Ingresos Causada en Ejercicios Fiscales Anteriores Pendientes de Liquidación o Pago

APROVECHAMIENTOS

Aprovechamientos de Tipo Corriente
 Aprovechamientos de Capital
 Aprovechamientos no Comprendidos en las Fracciones de la Ley de Ingresos Causada en Ejercicios Fiscales Anteriores Pendientes de Liquidación o Pago

INGRESOS POR VENTA DE BIENES Y SERVICIOS

Ingresos por venta de Bienes y Servicios de Organismos Descentralizados
 Ingresos de Operación de Entidades Paraestatales Empresariales
 Ingresos por Venta de Bienes y Servicios Producidos en Establecimientos del Gobierno Central

PARTICIPACIONES Y APORTACIONES

PARTICIPACIONES	\$	25,333,000.00
Aportaciones	\$	20,001,000.00
Convenios	\$	5,332,000.00

TRANSFERENCIAS, ASIGNACIONES, SUBSIDIOS Y OTRAS AYUDAS

Transferencias Internas y Asignaciones al Sector Público
 Transferencias al Resto del Sector Público
 Subsidios y Subvenciones
 Ayudas Sociales
 Pensiones y Jubilados
 Transferencias a Fideicomisos, Mandatos y Análogos

INGRESOS DERIVADOS DE FINANCIAMIENTOS

Endeudamiento Interno
 Endeudamiento Externo

Comisión de los Derechos Humanos del Estado de Coahuila de Zaragoza	Importe
Presupuesto de Egresos para el Ejercicio Fiscal 2015	
Clasificador por Objeto del Gasto Importe	
Total	
Servicios Personales	\$ 20,762,849.00
Remuneraciones al Personal de Carácter Permanente	\$ 16,678,980.00
Remuneraciones al Personal de Carácter Transitorio	\$ -
Remuneraciones Adicionales y Especiales	\$ 2,389,884.00
Seguridad Social	\$ 1,690,284.00
Otras Prestaciones Sociales y Económicas	\$ 3,701.00
Previsiones	\$ -
Pago de Estímulos a Servidores Públicos	\$ -
Materiales y Suministros	\$ 712,000.00
Materiales de Administración, Emisión de Documentos y Artículos Oficiales	\$ 190,000.00
Alimentos y Utensilios	\$ 131,150.00
Materias Primas y Materiales de Producción y Comercialización	\$ -
Materiales y Artículos de Construcción y de Reparación	\$ 34,350.00
Productos Químicos, Farmacéuticos y de Laboratorio	\$ 650.00
Combustibles, Lubricantes y Aditivos	\$ 339,600.00
Vestuario, Blancos, Prendas de Protección y Artículos Deportivos	\$ 1,350.00
Materiales y Suministros para Seguridad	\$ -
Herramientas, Refacciones y Accesorios Menores	\$ 14,900.00
Servicios Generales	\$ 3,858,151.00
Servicios Básicos	\$ 614,260.00
Servicios de Arrendamiento	\$ 1,326,204.00
Servicios Profesionales, Científicos, Técnicos y Otros Servicios	\$ 779,714.00
Servicios Financieros, Bancarios y Comerciales	\$ 131,250.00
Servicios de Instalación, Reparación, Mantenimiento y Conservación	\$ 265,293.00
Servicios de Comunicación Social y Publicidad	\$ 113,342.00
Servicios de Traslado y Viáticos	\$ 461,311.00
Servicios Oficiales	\$ 159,298.00
Otros Servicios Generales	\$ 7,479.00
Transferencias, Asignaciones, Subsidios y Otras Ayudas	
Transferencias Internas y Asignaciones al Sector Público	
Transferencias al Resto del Sector Público	
Subsidios y Subvenciones	
Ayudas Sociales	
Pensiones y Jubilaciones	
Transferencias a Fideicomisos, Mandatos y Otros Análogos	
Transferencias a la Seguridad Social	
Donativos	
Transferencias al Exterior	
Bienes Muebles, Inmuebles e Intangibles	
Mobiliario y Equipo de Administración	
Mobiliario y Equipo Educativo y Recreativo	
Equipo e Instrumental Médico y de Laboratorio	
Vehículos y Equipo de Transporte	
Equipo de Defensa y Seguridad	
Maquinaria, Otros Equipos y Herramientas	
Activos Biológicos	
Bienes Inmuebles	
Activos Intangibles	
Inversión Pública	
Obra Pública en Bienes de Dominio Público	
Obra Pública en Bienes Propios	
Proyectos Productivos y Acciones de Fomento	
Inversiones Financieras y Otras Provisiones	
Inversiones para el Fomento de Actividades Productivas	
Acciones y Participaciones de Capital	
Compra de Títulos y Valores	
Concesión de Préstamos	

Inversiones en Fideicomisos, Mandatos y Otros Análogos	
Otras Inversiones Financieras	
Provisiones para Contingencias y Otras Erogaciones Especiales	
Participaciones y Aportaciones	
Participaciones	
Aportaciones	
Convenios	
Deuda Pública	
Amortización de la Deuda Pública	
Intereses de la Deuda Pública	
Comisiones de la Deuda Pública	
Gastos de la Deuda Pública	
Costo por Coberturas	
Apoyos Financieros	
Adeudos de Ejercicios Fiscales Anteriores (ADEFAS)	

Comisión de los Derechos Humanos del Estado de Coahuila de Zaragoza	
Presupuesto de Egresos para el Ejercicio Fiscal 2015	
Clasificación Administrativa	
Total	
Poder Ejecutivo	
Poder Legislativo	
Poder Judicial	
Órganos Autónomos*	\$ 25,333,000.00
Otras Entidades Paraestatales y Organismos	

Comisión de los Derechos Humanos del Estado de Coahuila de Zaragoza	
Presupuesto de Egresos para el Ejercicio Fiscal 2015	
Clasificación Administrativa	
Total	
Órgano Ejecutivo Municipal	N/A
Otras Entidades Paraestatales y Organismos	N/A

Comisión de los Derechos Humanos del Estado de Coahuila de Zaragoza	
Presupuesto de Egresos para el Ejercicio Fiscal 2015	
Clasificación Funcional del Gasto	
Total	
Gobierno	
Desarrollo Social	
Desarrollo Económico	
Otras no clasificadas en funciones anteriores	\$ 25,333,000.00

Comisión de los Derechos Humanos del Estado de Coahuila de Zaragoza	
Presupuesto de Egresos para el Ejercicio Fiscal 2015	
Clasificación por Tipo de Gasto	
Total	
Gasto Corriente	\$ 25,333,000.00
Gasto de Capital	
Amortización de la deuda y disminución de pasivos	

Comisión de los Derechos Humanos del Estado de Coahuila de Zaragoza	
Presupuesto de Egresos para el Ejercicio Fiscal 2015	
Prioridades de Gasto	
Servicios Personales	\$ 20,762,849.00
Operación Basica	\$ 4,044,184.00
Programas	\$ 525,967.00

Comisión de los Derechos Humanos del Estado de Coahuila de Zaragoza	
Presupuesto de Egresos para el Ejercicio Fiscal 2015	
Programas y Proyectos	
SERVICIOS PERSONALES	\$ 20,762,849.00
OPERACIÓN BASICA	\$ 4,044,184.00
EVENTOS ESPECIALES DESFILE DEL DIA DEL NIÑO	\$ 26,667.00
EVENTOS ESPECIALES BAILE DEL ADULTO MAYOR	\$ 7,411.00
PROGRAMA NIÑOS PROMOTORES	\$ 6,830.00
PROGRAMA UNIVERSITARIO DE PROMOTORES EN DERECHOS HUMANOS	\$ 7,000.00
LOTERIA PARA ADULTOS MAYORES	\$ 10,000.00
CONCURSOS INFANTILES DE DERECHOS HUMANOS (DIBUJO ESTATAL)	\$ 9,000.00
CONCURSOS INFANTILES DE DERECHOS HUMANOS (CUENTO INFANTIL)	\$ 9,000.00
CAMPAMENTO DE VERANO	\$ 8,333.00
PROGRAMA CONOCE TU COMISION	\$ 22,333.00
CICLO DE CONFERENCIAS DE DERECHOS HUMANOS	\$ 25,000.00
INFORME ANUAL DE ACTIVIDADES Y CONSEJO	\$ 44,381.00
TALLER ACCIONES CONJUNTAS	\$ 4,000.00
PROGRAMA MIGRACION SIN DISTINCION	\$ 5,000.00
PROGRAMA DE MURALES RESCATE DE ESPACIOS	\$ 20,834.00
PROGRAMA DE PROFESIONALIZACION DE DERECHOS HUMANOS A SERVIDORES PUBLICOS	\$ 2,000.00
CONFERENCIA DE DERECHOS HUMANOS	\$ 20,000.00
PROGRAMA ADULTOS MAYORES RESPONSABILIDAD DE TODOS	\$ 2,000.00
CAMPAÑA LAS FAMILIAS PEQUEÑAS Y LAS FAMILIAS GRANDES SIN VIOLENCIA VIVEN MEJOR	\$ 8,007.00
CAMPAÑA AÑO INTERNACIONAL DE LA AGRICULTURA FAMILIAR ONU	\$ 7,715.00
PROGRAMA DE CAPACITACION A COMUNIDADES RURALES	\$ 5,000.00
PROGRAMA CIVICO DE DERECHOS HUMANOS	\$ 2,000.00
PROGRAMA DE CAPACITACION Y FORMACION DE LAS ONGS	\$ 2,000.00
PROGRAMA PARA ABATIR Y ELIMINAR LA VIOLENCIA ESCOLAR	\$ 2,000.00
CAMPAÑA PARA ABATIR LA VIOLENCIA CONTRA LAS NIÑAS Y LOS NIÑOS ALTO AL MALTRATO	\$ 7,609.00
PROGRAMA MI NOMBRE ES IMPORTANTE DIRECCION Y TELEFONO TAMBIEN	\$ 2,000.00
PROYECTO PILOTO DE ADOPCION A PRIMARIAS EN SITUACION DE VULNERABILIDAD	\$ 17,165.00
DIA DEL MEDIO AMBIENTE SANO, PLANTA UN ARBOL	\$ 1,650.00
DIA MUNDIAL CONTRA EL TRABAJO INFANTIL	\$ 1,650.00
CAMPAÑAS JUVENILES SOBRE DERECHOS HUMANOS	\$ 10,000.00
ACTUALIZACION DE MATERIALES DIDACTICOS PARA LA ENSEÑANZA DE LOS DERECHOS HUMANOS	\$ 12,000.00
PROGRAMA NACIONAL DE PROMOCION Y DIFUSION DE LAS PERSONAS ADULTOS MAYORES	\$ 2,000.00
CONCURSO EXPERIENCIA CON LOS ABUELOS	\$ 2,781.00
PROGRAMA POR EL DERECHO A LA IGUALDAD	\$ 2,000.00
LOTERIA PARA PERSONAS QUE VIVEN CON DISCAPACIDAD	\$ 3,957.00
TALLER DE TEATRO GUIÑOL Y DE LOS DERECHOS HUMANOS	\$ 5,000.00
CONCURSO DE DERECHOS HUMANOS	\$ 12,000.00
JORNADAS ESCOLARES PARA MADRES Y PADRES DE FAMILIA LIBRES DE VIOLENCIA	\$ 10,000.00
NUEVA PAGINA WEB	\$ 3,004.00
SISTEMA DE QUEJAS	\$ 176,640.00
Total	\$ 25,333,000.00

Comisión de los Derechos Humanos del Estado de Coahuila de Zaragoza			
Analítico de plazas			
Plaza/puesto	Número de Plazas	Remuneraciones	
		De	Hasta
PRESIDENTE	1	40,001	100,000
MANDOS MEDIOS Y SUPERIORES	7	30,001	40,000
MANDOS MEDIOS	10	20,001	30,000
VISITADORES ADJUNTOS	32	10,001	20,000
TECNICOS OPERATIVOS	24	-	10,000

Se deberá atender como mínimo, lo siguiente:

Preguntas / apartados	Consideraciones
¿Qué es la Ley de Ingresos y cuál es su importancia?	<p>La Ley de ingresos es el instrumento legal que establece los conceptos tributarios a cargo de los ciudadanos, protegiéndolos de cualquier cobro indebido o en demasía por parte de la Autoridad. Es importante señalar que estos ingresos representan un instrumento fundamental en la implementación de políticas gubernamentales para atender las necesidades de la población vulnerable.</p>
¿De dónde obtienen los gobiernos sus ingresos?	<p>Los ingresos se obtienen de ingresos federales, impuestos, derechos, contribuciones especiales y aportaciones federales.</p>
¿Qué es el Presupuesto de Egresos y cuál es su importancia?	<p>El Presupuesto de Egresos es el documento jurídico y financiero que representa en forma ordenada y clasificada los gastos que el Gobierno o Entidad prevé aplicar, en materia de salud, educación, seguridad, desarrollo social fundamentalmente, para atender las necesidades que requieren los ciudadanos.</p> <p>La importancia de este documento normativo, obliga al Gobierno o Entidad estatal a erogar moderadamente y eficientemente los recursos aprobados por la Cámara de Diputados, siendo grave el actuar fuera de los gastos previstos.</p>
¿En qué se gasta?	<p>El gasto público se divide principalmente en Gasto de Inversión y Gasto Corriente. El Gasto de Inversión es utilizado para la generación de infraestructura. El gasto corriente, fundamentalmente se destina al pago de los servidores públicos y gastos inherentes a la operación de acciones por programas que la población requiere.</p>
¿Para qué se gasta?	<p>El gasto público se destina al cumplimiento de los objetivos y programas enmarcados en el Plan Anual de Trabajo del Gobierno o Entidad, ya que este documento es el que contiene los requerimientos expresados para mejorar las condiciones de la población en general .</p>

¿Qué pueden hacer los ciudadanos?

Los ciudadanos pueden estar en permanente comunicación con las autoridades de los tres niveles de Gobierno, haciéndole saber consistencias e inconsistencias en cuanto la aplicación de las políticas públicas.

Ejemplo en cuanto a los Ingresos:

Origen de los Ingresos	Importe
Total	\$ 25,333,000.00
Impuestos	
Cuotas y Aportaciones de seguridad social	
Contribuciones de mejoras	
Derechos	
Productos	
Aprovechamientos	
Ingresos por ventas de Bienes y Servicios	
Participaciones y Aportaciones	
Transferencias, Asignaciones, Subsidios y Otras Ayudas	\$ 25,333,000.00

Ejemplo en cuanto a los Egresos:

¿En qué se gasta?	Importe
Total	\$ 25,333,000.00
Servicios Personales	\$ 20,762,849.00
Materiales y Suministros	\$ 712,000.00
Servicios Generales	\$ 3,858,151.00
Transferencias, Asignaciones, Subsidios y Otras Ayudas	
Bienes Muebles, Inmuebles e Intangibles	
Inversión Pública	
Inversiones Financieras y Otras Provisiones	
Participaciones y Aportaciones	
Deuda Pública	

