

Ente Público: Comisión de los Derechos Humanos del Estado de Coahuila de Zaragoza
 Relación de Bienes que componen su patrimonio
 Del 01 de Enero al 31 de Diciembre de 2015

Código	Descripción del Bien	Valor en libros
5.1.1.1.1	ENGARGOLADORA	1,148.16
5.1.1.1.2	VIDEO PROYECTOR	3,672.29
5.1.1.1.3	MESA TUBULAR P/MODULO	240.00
5.1.1.1.4	LAMPARA DE MESA	180.00
5.1.1.1.5	APARATO TELEFONICO	200.00
5.1.1.1.6	TELÉFONO	200.00
5.1.1.1.7	TELÉFONO	200.00
5.1.1.1.8	TELEVISOR	2,000.00
5.1.1.1.9	DESTRUCTORA DE DOCUMENTOS	2,116.00
5.1.1.1.10	GRABADORA PARA CD, CASETE Y RADIO	1,000.00
5.1.1.1.11	SISTEMA PORTATIL DE PUBLIDIFUSION	3,105.00
5.1.1.1.12	SISTEMA PORTATIL DE PUBLIDIFUSION	3,105.20
5.1.1.1.13	COPIADORA	8,000.00
5.1.1.1.14	CAMÀRA DIGITAL	479.60
5.1.1.1.15	VIDEO CAMARA	880.00
5.1.1.1.16	CÁMARA FOTOGRÁFICA	480.00
5.1.1.1.17	ENFRIADOR DE AGUA SYSTEM	600.00
5.1.1.1.18	MINICOMPONENTE	479.60
5.1.1.1.19	MINISPLIT	2,852.31
5.1.1.1.20	MINISPLIT	2,852.31
5.1.1.1.21	MINISPLIT	2,852.31
5.1.1.1.22	MINISPLIT	2,852.31
5.1.1.1.23	MINISPLIT	2,852.31
5.1.1.1.24	ARCHIVERO 2 GAVETAS	731.40
5.1.1.1.25	TELEFONO	200.00
5.1.1.1.26	COPIADORA	8,000.00
5.1.1.1.27	ENGARGOLADORA	1,148.16
5.1.1.1.28	ENGARGOLADORA	1,148.16
5.1.1.1.29	PINTARRON MADERA CON BASE	240.00
5.1.1.1.30	MÁQUINA DE ESCRIBIR ELÉCTRICA	760.00
5.1.1.1.31	MÁQUINA DE ESCRIBIR ELÉCTRICA	760.00
5.1.1.1.32	CAMARA FOTOGRAFICA	79.60
5.1.1.1.33	FAX	759.00
5.1.1.1.34	FAX	619.79
5.1.1.1.35	CONMUTADOR	600.00
5.1.1.1.36	TELEFONO COMUTADOR	2,000.00
5.1.1.1.37	TELÉFONO	140.00
5.1.1.1.38	CONMUTADOR	2,618.32
5.1.1.1.39	FUENTE DE PODER	4,756.00
5.1.1.1.40	TELÉFONO	140.00
5.1.1.1.41	APARATO TELEFONICO	140.00
5.1.1.1.42	APARATO TELEFONICO	140.00
5.1.1.1.43	APARATO TELEFONICO PANASONIC	760.00
5.1.1.1.44	APARATO TELEFONICO	140.00
5.1.1.1.45	VIDEOCAMARA	4,046.00
5.1.1.1.46	AIRE LAVADO	1,400.00
5.1.1.1.47	ENGARGOLADORA	1,148.16
5.1.1.1.48	RETROPROYECTOR	1,564.78
5.1.1.1.49	COPIADORA	8,000.00
5.1.1.1.50	VENTILADOR	200.00
5.1.1.1.51	VENTILADOR DE PEDESTAL	200.00
5.1.1.1.52	VENTILADOR DE PEDESTAL	200.00
5.1.1.1.53	PROYECTOR	3,272.00
5.1.1.1.54	PROYECTOR	3,272.00
5.1.1.1.55	PROYECTOR	1,437.13
5.1.1.1.56	GRABADORA DE VOZ DIGITAL	636.00
5.1.1.1.57	CALENTADOR C/TANQUE DE GAS Y KIT DE INSTALACIÓN	679.64
5.1.1.1.58	VIDEO PROYECTOR	3,250.93
5.1.1.1.59	PANTALLA DE PROYECCION	640.00
5.1.1.1.60	PROYECTOR	1,437.13
5.1.1.1.61	CELULAR	200.00
5.1.1.1.62	GRABADORA	362.40
5.1.1.1.63	CÁMARA	720.00
5.1.1.1.64	CPU	4,093.08
5.1.1.1.65	LATERAL DE ESCRITORIO	240.00

5.1.1.1.66	ARCHIVERO 3 GAVETAS	1,160.00
5.1.1.1.67	CREDENZA	480.00
5.1.1.1.68	SILLON GIRATORIO DE PIEL	690.00
5.1.1.1.69	SILLON FIJO PARA VISITA	765.62
5.1.1.1.70	SILLON FIJO PARA VISITA	765.62
5.1.1.1.71	ACRILICO PARA SILLON GIRATORIO	1,000.00
5.1.1.1.72	MINICOMPONENTE PARA CD'S C/2 BOCINAS	1,400.00
5.1.1.1.73	APARATO TELEFONICO INALAMBRICO	395.60
5.1.1.1.74	APARATO TELEFONICO FIJO	726.80
5.1.1.1.75	LAMPARA DE ESCRITORIO	100.00
5.1.1.1.76	DESTRUCTORA DE PAPEL	493.81
5.1.1.1.77	MESA PARA TELEVISOR	606.26
5.1.1.1.78	LIBRERO	1,424.60
5.1.1.1.79	LIBRERO	1,424.60
5.1.1.1.80	SERVIBAR	1,420.00
5.1.1.1.81	ACRILICO EN PLASTICO P/MESA DE TRABAJO	52.95
5.1.1.1.82	TELEVISOR	2,263.14
5.1.1.1.83	DVD	400.00
5.1.1.1.84	PURIFICADOR DE AMBIENTE	1,538.40
5.1.1.1.85	SUJETADOR DE LIBROS MARIPOSA	354.80
5.1.1.1.86	VENTILADOR DE AIRE PEDESTAL	271.11
5.1.1.1.87	MESA DE TRABAJO DE VIDRIO C/ SOPORTE DE PIEDRA	636.16
5.1.1.1.88	SILLA FIJA EN PIEL P/MESA DE TRABAJO	765.62
5.1.1.1.89	SILLA FIJA EN PIEL P/MESA DE TRABAJO	765.62
5.1.1.1.90	SILLA FIJA EN PIEL P/MESA DE TRABAJO	765.62
5.1.1.1.91	SOPORTE PARA ASTA DE BANDERA	400.00
5.1.1.1.92	SILLA FIJA EN PIEL P/MESA DE TRABAJO	765.62
5.1.1.1.93	SILLA FIJA EN PIEL P/MESA DE TRABAJO	765.62
5.1.1.1.94	SILLA FIJA EN PIEL P/MESA DE TRABAJO	765.62
5.1.1.1.95	ASTA DE BANDERA	600.00
5.1.1.1.96	MINISPLIT	3,127.18
5.1.1.1.97	ACRILICO EN PLASTICO P/ MESA DE TRABAJO	52.95
5.1.1.1.98	LAMPARA DE PEDESTAL	187.60
5.1.1.1.99	VIDEO CASETERA VHS	554.99
5.1.1.1.100	ARCHIVERO C/3 GAVETAS METALICAS	386.79
5.1.1.1.101	SILLON P/VISITAS 3 PLAZAS EN PIEL	1,200.00
5.1.1.1.102	SILLON P/VISITAS 1 PLAZA EN PIEL	1,094.35
5.1.1.1.103	MESA REVISTERO	606.26
5.1.1.1.104	PINTARRON	100.00
5.1.1.1.105	MACETA PLASTICO	80.00
5.1.1.1.106	ESCRITORIO	805.00
5.1.1.1.107	SILLA SECRETARIAL GIRATORIA	224.40
5.1.1.1.108	MESA PARA IMPRESORA	606.26
5.1.1.1.109	SILLA FIJA	240.00
5.1.1.1.110	FAX	751.80
5.1.1.1.111	APARATO TELEFONICO	312.80
5.1.1.1.112	APARATO TELEFONICO INALAMBRICO	1,081.00
5.1.1.1.113	CREDENZA	600.00
5.1.1.1.114	MINISPLIT	3,366.07
5.1.1.1.115	ARCHIVERO 4 GAVETAS METALICO	850.80
5.1.1.1.116	ARCHIVERO 4 GAVETAS METALICO	828.00
5.1.1.1.117	MUEBLE PARA CAFETERIA	540.50
5.1.1.1.118	PINTARRON CHICO CORCHO	51.60
5.1.1.1.119	MACETA DE BARRO	80.00
5.1.1.1.120	ESCRITORIO	1,822.85
5.1.1.1.121	ARCHIVERO 3 GAVETAS	1,160.00
5.1.1.1.122	SILLA GIRATORIA	358.80
5.1.1.1.123	APARATO TELEFONICO	128.80
5.1.1.1.124	APARATO DE AIRE PEDESTAL	271.11
5.1.1.1.125	MESA DE TRABAJO	158.70
5.1.1.1.126	SILLA FIJA PARA VISITA	41.86
5.1.1.1.127	SILLA FIJA PARA VISITA	41.86
5.1.1.1.128	ESCRITORIO SECRETARIAL	442.07
5.1.1.1.129	SILLA FIJA PARA VISITA	41.86
5.1.1.1.130	ESCRITORIO	662.40
5.1.1.1.131	SILLA GIRATORIA PIEL	644.00
5.1.1.1.132	SILLA PARA VISITA	241.27
5.1.1.1.133	SILLA PARA VISITA	241.27
5.1.1.1.134	SILLA FIJA	216.66
5.1.1.1.135	VENTILACION DE TORNE	271.11

5.1.1.1.136	GRABADOR DE BOCINAS	479.60
5.1.1.1.137	APARATO TELEFONICO	128.80
5.1.1.1.138	ESCRITORIO SECRETARIAL	1,200.00
5.1.1.1.139	ARCHIVERO LATERAL 3 CAJONES	777.40
5.1.1.1.140	SILLA SECRETARIAL GIRATORIA	210.60
5.1.1.1.141	ESCRITORIO SECRETARIAL	1,200.00
5.1.1.1.142	LATERAL DE ESCRITORIO	240.00
5.1.1.1.143	ARCHIVERO 3 GAVETAS	1,160.00
5.1.1.1.144	APARATO DE AIRE PEDESTAL	271.11
5.1.1.1.145	SILLA SECRETARIAL GIRATORIA	210.60
5.1.1.1.146	ARCHIVERO 2 GAVETAS	777.40
5.1.1.1.147	COPIADORA	6,000.00
5.1.1.1.148	ESCRITORIO SECRETARIAL	1,200.00
5.1.1.1.149	ARCHIVERO 3 GAVETAS	1,160.00
5.1.1.1.150	APARATO DE AIRE PEDESTAL	271.11
5.1.1.1.151	SILLA SECRETARIAL GIRATORIA	358.80
5.1.1.1.152	SILLA FIJA PARA VISITA	41.86
5.1.1.1.153	PORTAPAPELES	1,684.00
5.1.1.1.154	APARATO TELEFONICO	128.80
5.1.1.1.155	DIVISION 3 PIEZAS	2,877.45
5.1.1.1.156	MODULO SEMIEJECUTIVO	1,230.92
5.1.1.1.157	ARCHIVERO 3 GAVETAS	375.49
5.1.1.1.158	MESA PARA TELEVISOR	606.26
5.1.1.1.159	DESTRUCTORA DE PAPEL	493.81
5.1.1.1.160	APARATO TELEFONICO	128.80
5.1.1.1.161	MINISPLIT	3,127.18
5.1.1.1.162	AIRE ACONDICIONADO	3,127.20
5.1.1.1.163	LIBRERO	1,044.82
5.1.1.1.164	LIBRERO	694.00
5.1.1.1.165	PINTARRON	100.00
5.1.1.1.166	ESCRITORIO SECRETARIAL	1,200.00
5.1.1.1.167	ARCHIVERO 3 GAVETAS	1,160.00
5.1.1.1.168	ARCHIVERO 3 GAVETAS	1,160.00
5.1.1.1.169	SILLA SECRETARIAL GIRATORIA	230.00
5.1.1.1.170	CALENTADOR	131.00
5.1.1.1.171	APARATO DE AIRE PEDESTAL	271.11
5.1.1.1.172	APARATO TELEFONICO	128.80
5.1.1.1.173	SILLA FIJA PARA VISITA	41.86
5.1.1.1.174	ESCRITORIO SECRETARIAL	805.00
5.1.1.1.175	SILLA SECRETARIA GIRATORIA	230.00
5.1.1.1.176	SILLA PARA VISITA	41.86
5.1.1.1.177	SILLA PARA VISITA	41.86
5.1.1.1.178	ARCHIVERO DE 2 GAVETAS	200.00
5.1.1.1.179	APARATO DE AIRE PEDESTAL	286.00
5.1.1.1.180	APARATO TELEFONICO	80.50
5.1.1.1.181	ESCRITORIO SECRETARIAL	421.36
5.1.1.1.182	LATERAL DE ESCRITORIO	240.00
5.1.1.1.183	ARCHIVERO DE 2 GAVETAS	200.00
5.1.1.1.184	SILLA SECRETARIA GIRATORIA	224.40
5.1.1.1.185	SILLA FIJA PARA VISITA	41.86
5.1.1.1.186	ARCHIVERO DE 4 GAVETAS	1,097.10
5.1.1.1.187	APARATO DE AIRE PEDESTAL	286.00
5.1.1.1.188	PORTA PAPELES VERTICAL	16.84
5.1.1.1.189	ESCRITORIO	1,035.00
5.1.1.1.190	SILLON EJECUTIVO EN PIEL	989.00
5.1.1.1.191	SILLA PARA VISITA	41.86
5.1.1.1.192	SILLA PARA VISITA	200.00
5.1.1.1.193	MESA PARA TELEVISOR	276.00
5.1.1.1.194	TELEVISOR	483.82
5.1.1.1.195	CREDENZA	491.28
5.1.1.1.196	LIBRERO	531.30
5.1.1.1.197	MUEBLE PARA IMPRESORA	606.26
5.1.1.1.198	PORTA PAPELES	59.80
5.1.1.1.199	CESTO DE PLASTICO PARA BASURA	59.80
5.1.1.1.200	ARCHIVERO METALICO 4 GAVETAS	1,097.10
5.1.1.1.201	ARCHIVERO METALICO 4 GAVETAS	1,097.10
5.1.1.1.202	MINISPLIT	3,127.18
5.1.1.1.203	APARATO TELEFONICO	80.50
5.1.1.1.204	MESA DE JUNTAS	11,473.40
5.1.1.1.205	SILLON EJECUTIVO EN PIEL	620.00

5.1.1.1.206	SILLON EJECUTIVO EN PIEL	620.00
5.1.1.1.207	SILLON EJECUTIVO EN PIEL	620.00
5.1.1.1.208	SILLON EJECUTIVO EN PIEL	620.00
5.1.1.1.209	SILLON EJECUTIVO EN PIEL	620.00
5.1.1.1.210	SILLON EJECUTIVO EN PIEL	620.00
5.1.1.1.211	SILLON EJECUTIVO EN PIEL	620.00
5.1.1.1.212	SILLON EJECUTIVO EN PIEL	620.00
5.1.1.1.213	SILLON EJECUTIVO EN PIEL	620.00
5.1.1.1.214	SILLON EJECUTIVO EN PIEL	620.00
5.1.1.1.215	SILLON EJECUTIVO EN PIEL	620.00
5.1.1.1.216	SILLON EJECUTIVO EN PIEL	620.00
5.1.1.1.217	SILLON EJECUTIVO EN PIEL	620.00
5.1.1.1.218	SILLON EJECUTIVO EN PIEL	620.00
5.1.1.1.219	SILLON EJECUTIVO EN PIEL	620.00
5.1.1.1.220	SILLA FIJA	312.00
5.1.1.1.221	SILLA FIJA	312.00
5.1.1.1.222	SILLA FIJA	312.00
5.1.1.1.223	SILLA FIJA	312.00
5.1.1.1.224	SILLA FIJA	312.00
5.1.1.1.225	SILLA FIJA	312.00
5.1.1.1.226	SILLA FIJA	312.00
5.1.1.1.227	SILLA FIJA	312.00
5.1.1.1.228	SILLA FIJA	312.00
5.1.1.1.229	SILLA FIJA	312.00
5.1.1.1.230	SILLA FIJA	312.00
5.1.1.1.231	SILLA FIJA	312.00
5.1.1.1.232	MINISPLIT DE 2 TONELADAS	3,127.18
5.1.1.1.233	MINISPLIT DE 2 TONELADAS	3,127.18
5.1.1.1.234	BASE DE ESTANDARTE	140.00
5.1.1.1.235	SOFA DE 3 PLAZAS TAPIADO EN TELA	875.35
5.1.1.1.236	SILLA FIJA P/VISITA TAPIADO EN TELA	216.66
5.1.1.1.237	SILLA FIJA P/VISITA TAPIADO EN TELA	216.66
5.1.1.1.238	SILLA FIJA P/VISITA TAPIADO EN TELA	216.66
5.1.1.1.239	SILLA FIJA P/VISITA TAPIADO EN TELA	216.66
5.1.1.1.240	SILLA FIJA P/VISITA TAPIADO EN TELA	216.66
5.1.1.1.241	SILLA FIJA P/VISITA TAPIADO EN TELA	216.66
5.1.1.1.242	CALENTADOR DE GAS	640.00
5.1.1.1.243	MACETA DE PLASTICO	40.00
5.1.1.1.244	EXTINTOR	1,160.44
5.1.1.1.245	ESCRITORIO	606.76
5.1.1.1.246	SILLA TUBULAR	97.19
5.1.1.1.247	ASPIRADORA	3,897.20
5.1.1.1.248	ESCRITORIO SECRETARIAL	830.87
5.1.1.1.249	APARATO TELEFONICO	146.37
5.1.1.1.250	ACRILICO	52.95
5.1.1.1.251	FRIGOBAR	102.40
5.1.1.1.252	MICRO	800.00
5.1.1.1.253	FREGADERO	600.00
5.1.1.1.254	MESA RECTANGULAR	232.30
5.1.1.1.255	CAFETERA PARA 42 TAZAS	160.27
5.1.1.1.256	CAFETARA PARA 10 TAZAS	38.66
5.1.1.1.257	SILLA FIJA	160.00
5.1.1.1.258	EXTINTOR	1,160.44
5.1.1.1.259	DESPACHADOR DE PAPEL P/MANOS	240.00
5.1.1.1.260	DESPACHADOR DE PAPEL P/MANOS	240.00
5.1.1.1.261	DESPACHADOR DE PAPEL P/MANOS	240.00
5.1.1.1.262	DESPACHADOR DE PAPEL P/MANOS	240.00
5.1.1.1.263	DESPACHADOR DE JABON	197.97
5.1.1.1.264	DESPACHADOR DE JABON	197.97
5.1.1.1.265	MACETA DE PLASTICO	100.00
5.1.1.1.266	MACETA DE PLASTICO	100.00
5.1.1.1.267	MACETA DE PLASTICO	100.00
5.1.1.1.268	MACETA DE PLASTICO	100.00
5.1.1.1.269	MACETA DE PLASTICO	100.00
5.1.1.1.270	MACETA DE PLASTICO	100.00
5.1.1.1.271	DIVISION DE 3 PIEZAS	2,200.00
5.1.1.1.272	DIVISION DE 3 PIEZAS	2,877.45
5.1.1.1.273	ESCRITORIO SECRETARIAL	1,200.00
5.1.1.1.274	ARCHIVERO 3 CAJONES	1,160.00
5.1.1.1.275	APARATO DE AIRE (TORRE)	286.00

5.1.1.1.276	SILLA GIRATORIA SECRETARIAL	230.00
5.1.1.1.277	APARATO TELEFONICO	80.50
5.1.1.1.278	ESCRITORIO METALICO	474.76
5.1.1.1.279	SILLA GIRATORIA P/ DIBUJANTE	405.98
5.1.1.1.280	MESA RESTIRADOR	393.30
5.1.1.1.281	LAMPARA P/ RESTIRADOR	187.60
5.1.1.1.282	ARCHIVERO METALICO 4 GAVETAS	1,656.00
5.1.1.1.283	APARATO AIRE (TORRE)	286.00
5.1.1.1.284	ESCRITORIO SECRETARIAL	1,200.00
5.1.1.1.285	ESCRITORIO SECRETARIAL	1,200.00
5.1.1.1.286	ARCHIVERO 3 CAJONES	1,160.00
5.1.1.1.287	ARCHIVERO 3 CAJONES	1,160.00
5.1.1.1.288	SILLON EJECUTIVO	216.66
5.1.1.1.289	APARATO DE AIRE (TORRE)	286.00
5.1.1.1.290	MESA LATERAL	240.00
5.1.1.1.291	APARATO TELEFONICO	80.50
5.1.1.1.292	PIZARRON CORCHO	96.69
5.1.1.1.293	PIZARRON CORCHO	150.88
5.1.1.1.294	DIVISION DE 3 PIEZAS	2,877.45
5.1.1.1.295	ARCHIVERO 2 CAJONES	1,600.00
5.1.1.1.296	LATERAL DE ESCRITORIO	240.00
5.1.1.1.297	ARCHIVERO 2 CAJONES	1,600.00
5.1.1.1.298	LATERAL DE ESCRITORIO	240.00
5.1.1.1.299	SILLA ESCRITORIAL	224.40
5.1.1.1.300	PIZARRON CORCHO	244.00
5.1.1.1.301	VENTILADOR	154.68
5.1.1.1.302	MESA ESCRITORIO	480.00
5.1.1.1.303	ESTANTE METALICO 4 DIVISIONES	1,400.00
5.1.1.1.304	ESTANTE DE MADERA P/LIBROS	600.00
5.1.1.1.305	ESCALERA DE ALUMINIO	532.18
5.1.1.1.306	SILLA GIRATORIA	230.00
5.1.1.1.307	MINICOMPONENTE MP3	690.00
5.1.1.1.308	CAMARA FOTOGRAFICA	520.00
5.1.1.1.309	ESCRITORIO	707.48
5.1.1.1.310	CREDENZA	491.28
5.1.1.1.311	ARCHIVERO 4 GAVETAS	811.90
5.1.1.1.312	SILLON EJECUTIVO EN PIEL	603.18
5.1.1.1.313	ARCHIVO METALICO 4 GAVETAS	1,097.10
5.1.1.1.314	LIBRERO 5 DIVISIONES	805.00
5.1.1.1.315	MUEBLE P/COMPUTADORA	239.36
5.1.1.1.316	SILLA SECRETARIAL GIRATORIA	306.68
5.1.1.1.317	APARATO TELEFONICO	80.50
5.1.1.1.318	MACETA	80.00
5.1.1.1.319	PORTAPAPELES	59.80
5.1.1.1.320	MINISPLIT	3,127.18
5.1.1.1.321	ACRILICO	52.95
5.1.1.1.322	SILLA FIJA	241.27
5.1.1.1.323	SILLA FIJA	241.27
5.1.1.1.324	PINTARRON	413.00
5.1.1.1.325	ESTANTE 5 DIVISIONES METALICO	1,300.00
5.1.1.1.326	ESTANTE 5 DIVISIONES METALICO	1,300.00
5.1.1.1.327	ESCRITORIO	805.00
5.1.1.1.328	SILLA GIRATORIA	210.60
5.1.1.1.329	SILLA FIJA	171.76
5.1.1.1.330	APARATO TELEFONICO	140.00
5.1.1.1.331	PINTARRON CORCHO	803.23
5.1.1.1.332	ESTANTERIA EN V C/15 VERTICALES, METALICO	1,300.00
5.1.1.1.333	ESTANTERIA ISLA C/8 VERTICALES, METALICO	1,300.00
5.1.1.1.334	PINTARRON TRIPLE	480.00
5.1.1.1.335	SILLA FIJA	209.76
5.1.1.1.336	SILLA FIJA	209.76
5.1.1.1.337	SILLA FIJA	209.76
5.1.1.1.338	SILLA FIJA	171.76
5.1.1.1.339	SILLA FIJA	171.76
5.1.1.1.340	SILLA FIJA	171.76
5.1.1.1.341	MESA REVISTERA	160.00
5.1.1.1.342	ESCRITORIO RECEPCION	2,240.00
5.1.1.1.343	MUEBLE QUEJAS	606.26
5.1.1.1.344	MUEBLE P/COMPUTADORA	606.26
5.1.1.1.345	ARCHIVERO 2 CAJONES P/FAX	1,400.00

5.1.1.1.346	SILLON SEMIEJECUTIVO	347.76
5.1.1.1.347	ACRILICO PARED	35.20
5.1.1.1.348	INTERFON	652.68
5.1.1.1.349	IDENTIFICADOR DE LLAMADAS	80.00
5.1.1.1.350	BANCA 3 PLAZAS	583.80
5.1.1.1.351	VENTILADOR	188.60
5.1.1.1.352	ESCRITORIO	606.76
5.1.1.1.353	SILLA GORATORIA	371.22
5.1.1.1.354	SILLON SEMIEJECUTIVO	552.00
5.1.1.1.355	SILLA FIJA PARA VISITAS	200.00
5.1.1.1.356	SILLA FIJA PARA VISITAS	200.00
5.1.1.1.357	ARCHIVERO METALICO 4 GAVETAS	417.40
5.1.1.1.358	ARCHIVERO 4 GAVETAS	240.00
5.1.1.1.359	ARCHIVERO 4 GAVETAS	286.00
5.1.1.1.360	APARATO TELEFONICO	120.00
5.1.1.1.361	ESCRITORIO CON LATERAL	1,058.00
5.1.1.1.362	ARCHIVERO 3 CAJONES	400.00
5.1.1.1.363	ARCHIVERO 4 GAVETAS	1,520.00
5.1.1.1.364	SILLA FIJA PARA VISITAS	200.00
5.1.1.1.365	SILLA FIJA PARA VISITAS	200.00
5.1.1.1.366	SILLA FIJA PARA VISITAS	200.00
5.1.1.1.367	VENTILADOR	188.60
5.1.1.1.368	APARATO TELEFONICO	120.00
5.1.1.1.369	ESCRITORIO	707.48
5.1.1.1.370	CREDENZA	491.28
5.1.1.1.371	ARCHIVERO 4 GAVETAS	811.90
5.1.1.1.372	SILLON SEMIEJECUTIVO	347.76
5.1.1.1.373	SILLA FIJA PARA VISITAS	200.00
5.1.1.1.374	SILLA FIJA PARA VISITAS	200.00
5.1.1.1.375	APARATO TELEFONICO	160.00
5.1.1.1.376	AIRE ACONDICIONADO	3,127.20
5.1.1.1.377	MINISPLIT	3,127.18
5.1.1.1.378	CESTO PARA BASURA	59.80
5.1.1.1.379	ESCRITORIO SECRETARIAL	1,822.85
5.1.1.1.380	SILLA GIRATORIA	210.60
5.1.1.1.381	ARCHIVERO 3 CAJONES	320.00
5.1.1.1.382	ARCHIVERO 2 CAJONES	240.00
5.1.1.1.383	APARATO TELEFONICO	180.00
5.1.1.1.384	DI VISION DE 4 PIEZAS	2,877.45
5.1.1.1.385	VENTILADOR	154.68
5.1.1.1.386	ESCRITORIO	608.80
5.1.1.1.387	SILLA GIRATORIA	210.60
5.1.1.1.388	SILLA FIJA PARA VISITAS	159.64
5.1.1.1.389	SILLA FIJA PARA VISITAS	159.64
5.1.1.1.390	ARCHIVERO METALICO 4 GAVETAS	417.40
5.1.1.1.391	PORTAPALES	59.80
5.1.1.1.392	ESCRITORIO	1,200.00
5.1.1.1.393	LATERAL	240.00
5.1.1.1.394	CREDENZA	480.00
5.1.1.1.395	SILLA FIJA PARA VISITAS	159.64
5.1.1.1.396	SILLA FIJA PARA VISITAS	159.64
5.1.1.1.397	VENTILADOR	154.68
5.1.1.1.398	APARATO TELEFONICO	140.00
5.1.1.1.399	PINTARRON DE CORCHO	320.00
5.1.1.1.400	ESCRITORIO	1,200.00
5.1.1.1.401	LATERAL	240.00
5.1.1.1.402	CREDENZA	1,200.00
5.1.1.1.403	SILLON SEMIEJECUTIVO	552.00
5.1.1.1.404	SILLA FIJA PARA VISITAS	159.64
5.1.1.1.405	SILLA FIJA PARA VISITAS	159.64
5.1.1.1.406	APARATO TELEFONICO	180.00
5.1.1.1.407	VENTILADOR	188.60
5.1.1.1.408	CESTO PARA BASURA	154.68
5.1.1.1.409	ESCRITORIO	1,600.00
5.1.1.1.410	LATERAL	360.00
5.1.1.1.411	CREDENZA	480.00
5.1.1.1.412	ARCHIVERO METALICO 4 GAVETAS	1,048.80
5.1.1.1.413	APARATO TELEFONICO	140.00
5.1.1.1.414	MINISPLIT	3,127.18
5.1.1.1.415	SILLA FIJA PARA VISITAS	159.64

5.1.1.1.416	SILLA FIJA PARA VISITAS	159.64
5.1.1.1.417	ESCRITORIO	220.00
5.1.1.1.418	SILLA GIRATORIA	267.12
5.1.1.1.419	SILLA GIRATORIA	151.38
5.1.1.1.420	SILLA FIJA PARA VISITAS	196.00
5.1.1.1.421	SILLA FIJA PARA VISITAS	196.00
5.1.1.1.422	ARCHIVERO 4 GAVETAS	828.00
5.1.1.1.423	MESA PARA TELEFONO	128.00
5.1.1.1.424	CREDENZA	458.15
5.1.1.1.425	VENTILADOR	154.68
5.1.1.1.426	MACETA DE PLASTICO	12.00
5.1.1.1.427	SILLA FIJA PARA VISITAS	99.60
5.1.1.1.428	SILLA FIJA PARA VISITAS	99.60
5.1.1.1.429	APARATO DE AIRE ACONDICIONADO	1,500.00
5.1.1.1.430	EXTINTOR	1,160.44
5.1.1.1.431	MURAL DE MADERA KALEIDOSCOPIO	200.00
5.1.1.1.432	ESCRITORIO	180.00
5.1.1.1.433	SILLA GIRATORIA	224.40
5.1.1.1.434	ARCHIVERO METALICO 4 GAVETAS	828.00
5.1.1.1.435	ACRILICO	469.20
5.1.1.1.436	SILLA FIJA PARA VISITAS	99.60
5.1.1.1.437	SILLA FIJA PARA VISITAS	99.60
5.1.1.1.438	MUEBLE CON RODILLOS	240.00
5.1.1.1.439	MUEBLE DE MADERA	200.00
5.1.1.1.440	APARATO DE AIRE PORTATIL	1,817.00
5.1.1.1.441	CUADRO PUERTA	240.00
5.1.1.1.442	CALENTADOR	220.00
5.1.1.1.443	ESCRITORIO	1,822.85
5.1.1.1.444	ARCHIVERO 2 CAJONES	1,400.00
5.1.1.1.445	ARCHIVERO 3 CAJONES	1,160.00
5.1.1.1.446	LATERAL	600.00
5.1.1.1.447	FAX	759.00
5.1.1.1.448	VENTILADOR	154.68
5.1.1.1.449	ARCHIVERO 4 GAVETAS	811.90
5.1.1.1.450	PIZARRON CORCHO	160.00
5.1.1.1.451	SILLA GIRATORIA	300.00
5.1.1.1.452	MAQUINA DE ESCRIBIR	940.00
5.1.1.1.453	ESCRITORIO	707.48
5.1.1.1.454	CREDENZA	491.28
5.1.1.1.455	LATERAL	260.00
5.1.1.1.456	SILLON SEMIEJECUTIVO EN PIEL	416.00
5.1.1.1.457	CESTO PARA BASURA	59.80
5.1.1.1.458	MESA RECTANGULAR	158.70
5.1.1.1.459	MESA RECTANGULAR	158.70
5.1.1.1.460	SILLA GIRATORIA	268.00
5.1.1.1.461	SILLA GIRATORIA	268.00
5.1.1.1.462	SILLA GIRATORIA	268.00
5.1.1.1.463	FRIGOBAR	865.57
5.1.1.1.464	GRABADORA TOCA CASSETTES	480.42
5.1.1.1.465	LAMPARA DE ESCRITORIO	100.00
5.1.1.1.466	ESTANTE C/4 DIVISIONES	90.25
5.1.1.1.467	ESTANTE C/4 DIVISIONES	90.25
5.1.1.1.468	ESTANTE C/4 DIVISIONES	90.25
5.1.1.1.469	CALCULADORA	425.50
5.1.1.1.470	CALCULADORA	425.50
5.1.1.1.471	EXTINTOR DE 10 LBS	300.00
5.1.1.1.472	EXTINTOR DE 10 LBS	300.00
5.1.1.1.473	MESA RECTANGULAR	606.26
5.1.1.1.474	GUILLOTINA	715.30
5.1.1.1.475	MESA CUADRANGULAR	232.30
5.1.1.1.476	MUEBLE TARJA C/FREGADERO	200.00
5.1.1.1.477	CAFETERA	140.00
5.1.1.1.478	MACETA DE PLASTICO	40.00
5.1.1.1.479	MACETA DE PLASTICO	40.00
5.1.1.1.480	SILLON GIRATORIO	347.76
5.1.1.1.481	ESCRITORIO	805.00
5.1.1.1.482	SILLA GIRATORIA	224.40
5.1.1.1.483	ESCRITORIO	805.00
5.1.1.1.484	SILLA GIRATORIA	358.80
5.1.1.1.485	MURAL EN MADERA CDHEC	400.00

5.1.1.1.486	SKY LINE	10,238.92
5.1.1.1.487	SKY LINE	200.00
5.1.1.1.488	PANTALLA	480.00
5.1.1.1.489	UNIDAD CENTRAL DE CONMUTADOR	21,850.42
5.1.1.1.490	EXTINTOR DE 10 LBS	212.36
5.1.1.1.491	DESTRUCTIRA DE PAPEL	235.29
5.1.1.1.492	TOLDO	928.84
5.1.1.1.493	ESTANTERIA C/11 DIVISIONES	1,400.00
5.1.1.1.494	SILLA	112.00
5.1.1.1.495	SILLA	112.00
5.1.1.1.496	SILLA	112.00
5.1.1.1.497	SILLA	112.00
5.1.1.1.498	SILLA	112.00
5.1.1.1.499	SILLA	112.00
5.1.1.1.500	APARATO TELEFONICO	1,400.00
5.1.1.1.501	SACAPUNTAS ELECTICO	44.78
5.1.1.1.502	SILLA FIJA	99.60
5.1.1.1.503	APARATO TELEFONICO	140.00
5.1.1.1.504	VENILADOR DE PEDESTAL	78.94
5.1.1.1.505	APARATO TELEFONICO	140.00
5.1.1.1.506	APARATO TELEFONICO	180.00
5.1.1.1.507	APARATO TELEFONICO	180.00
5.1.1.1.508	APARATO TELEFONICO	180.00
5.1.1.1.509	ESCALAERA DE 2	600.00
5.1.1.1.510	VENTILADOR	147.24
5.1.1.1.511	VENTILADOR	147.24
5.1.1.1.512	SILLA PLEGABLE	89.66
5.1.1.1.513	SILLA PLEGABLE	89.66
5.1.1.1.514	SILLA CON DESCANSA BRAZOS	310.00
5.1.1.1.515	SILLA CON DESCANSA BRAZOS	310.00
5.1.1.1.516	SILLA PLASTICO	165.17
5.1.1.1.517	AMPLIFICADOR PORTATIL CON MICROFONO	479.31
5.1.1.1.518	CARGADOR PARA MICROFONO	140.00
5.1.1.1.519	MINISPLIT	3,279.60
5.1.1.1.520	MINISPLIT	3,199.20
5.1.1.1.521	MESA DE TRABAJO DE MADERA	2,000.00
5.1.1.1.522	LIBRERO GRANDE CON 5 REPISAS	1,000.00
5.1.1.1.523	LIBRERO GRANDE CON 5 REPISAS	1,000.00
5.1.1.1.524	LIBRERO GRANDE CON 5 REPISAS	1,000.00
5.1.1.1.525	LIBRERO GRANDE CON 5 REPISAS	1,000.00
5.1.1.1.526	ESCRITORIO DE MADERA	421.36
5.1.1.1.527	SILLON EJECUTIVO DE PIEL	1,400.00
5.1.1.1.528	APARATO TELEFONICO	140.00
5.1.1.1.529	CREDENZA C/LIBRERO DE MADERA	720.00
5.1.1.1.530	MESA DE MADERA PARA JUNTAS	680.00
5.1.1.1.531	SILLON DE PIEL PARA VISITA	480.00
5.1.1.1.532	SILLON DE PIEL PARA VISITA	480.00
5.1.1.1.533	SILLON DE PIEL PARA VISITA	480.00
5.1.1.1.534	SILLON DE PIEL PARA VISITA	480.00
5.1.1.1.535	SILLON DE PIEL PARA VISITA	480.00
5.1.1.1.536	SILLON DE PIEL PARA VISITA	480.00
5.1.1.1.537	CESTO DE MADERA PARA BASURA	59.80
5.1.1.1.538	VENTILADOR DE TECHO	240.00
5.1.1.1.539	PORTAPAPELES	59.80
5.1.1.1.540	LIBRERO DE MADERA CHICO	805.00
5.1.1.1.541	ESCRITORIO DE MADERA C/4 CAJONES	880.00
5.1.1.1.542	SILLON EJECUTIVO EN TELA	856.52
5.1.1.1.543	CREDENZA C/LIBRERO DE MADERA	480.00
5.1.1.1.544	ARCHIVERO C/4 GAVETAS	417.40
5.1.1.1.545	SILLA PARA VISITA	88.00
5.1.1.1.546	SILLA PARA VISITA	88.00
5.1.1.1.547	MESA PARA T V	128.00
5.1.1.1.548	TELEVISOR A COLOR	894.00
5.1.1.1.549	UNA SILLA VINIL	80.00
5.1.1.1.550	UNA SILLA VINIL	80.00
5.1.1.1.551	CHAROLA CON DOS DIVISIONES	60.00
5.1.1.1.552	ESCRITORIO DE MADERA CON 2 CAJONES	700.00
5.1.1.1.553	SILLA SECRETARIA EN TELA	200.00
5.1.1.1.554	CREDENZA DE MADERA	198.19
5.1.1.1.555	UNA SILLA VINIL	100.00

5.1.1.1.556	UNA SILLA VINIL	100.00
5.1.1.1.557	UNA SILLA VINIL	100.00
5.1.1.1.558	SILLA DE VINIL	100.00
5.1.1.1.559	ESCRITORIO EJECUTIVO CON DOS CAJONES	1,200.00
5.1.1.1.560	CREDENZA DE MADERA	198.32
5.1.1.1.561	SILLA SECRETARIAL	196.00
5.1.1.1.562	SILLA VINIL	443.70
5.1.1.1.563	SILLA EN TELA	213.20
5.1.1.1.564	ARCHIVERO METÁLICO CON CUATRO GAVETAS	445.62
5.1.1.1.565	ARCHIVERO MADERA	260.00
5.1.1.1.566	SILLA DE VINIL	43.70
5.1.1.1.567	ESCRITORIO DE MADERA CON DOS CAJONES	421.36
5.1.1.1.568	CREDENZA DE MADERA	198.19
5.1.1.1.569	SILLA DE VINIL	100.00
5.1.1.1.570	SILLA DE VINIL	100.00
5.1.1.1.571	SILLA EN TELA	149.60
5.1.1.1.572	PINTARRON	180.00
5.1.1.1.573	LIBRERO MADERA MEDIANO	312.00
5.1.1.1.574	SILLA SECRETARIAL EN TELA	306.68
5.1.1.1.575	ESCRITORIO SECRETARIAL EN MADERA CON DOS CAJONES	215.00
5.1.1.1.576	SILLAS VINIL	88.00
5.1.1.1.577	SILLAS VINIL	88.00
5.1.1.1.578	MESA DE MADERA PARA TRIPTICOS	79.60
5.1.1.1.579	IDENTIFICADOR DE LLAMADAS	280.00
5.1.1.1.580	IDENTIFICADOR DE LLAMADAS	280.00
5.1.1.1.581	PIZARRÓN DE CORCHO	180.00
5.1.1.1.582	SILLA VINIL	140.00
5.1.1.1.583	SILLA DE VINIL	140.00
5.1.1.1.584	ARCHIVERO DE METAL	280.00
5.1.1.1.585	SILLA SECRETARIAL EN TELA	196.00
5.1.1.1.586	ESTANTE DE LAMINA DE 10 DIVISIONES	1,300.00
5.1.1.1.587	ESTANTE DE LAMINA DE 10 DIVISIONES	600.00
5.1.1.1.588	ESTANTE DE LAMINA DE 15 DIVISIONES	720.00
5.1.1.1.589	ESTANTE DE LAMINA DE 5 DIVISIONES	200.00
5.1.1.1.590	ESCRITORIO METÁLICO CON SEIS CAJONES	720.00
5.1.1.1.591	ESCRITORIO DE METAL CON DOS CAJONES	360.00
5.1.1.1.592	SILLA VISITA EN TELA	149.60
5.1.1.1.593	ESCRITORIO SECRETARIAL DE MADERA CON CUATRO CAJONES	399.90
5.1.1.1.594	SILLA SECRETARIAL DE TELA	215.00
5.1.1.1.595	MESA DE METAL	180.00
5.1.1.1.596	SILLA DE VINIL	112.00
5.1.1.1.597	SILLA DE VINIL	99.60
5.1.1.1.598	ESCRITORIO DE MADERA	320.00
5.1.1.1.599	SILLA SECRETARIAL EN TELA	196.00
5.1.1.1.600	SILLA VINIL	112.00
5.1.1.1.601	ESCRITORIO DE METAL CON SEIS CAJONES	595.85
5.1.1.1.602	SILLA DE TELA	149.60
5.1.1.1.603	ESCRITORIO DE METAL CON SEIS CAJONES Y BASE PARA TECLADO	399.90
5.1.1.1.604	SILLA DE VINIL	90.00
5.1.1.1.605	SILLÓN EJECUTIVO EN TELA	149.60
5.1.1.1.606	ESTANTE METÁLICO CON 4	920.00
5.1.1.1.607	ESTANTE METÁLICO INDIVIDUAL	380.00
5.1.1.1.608	SILLON ESTIBABLE	494.86
5.1.1.1.609	ESCRITORIO 1.52 CON PEDESTAL	779.43
5.1.1.1.610	SILLA ESTIBABLE REFORZADA C/TAPIZ	200.00
5.1.1.1.611	CREDENZA ESCUADRA	480.00
5.1.1.1.612	SILLA ESTIBABLE REFORZADA C/TAPIZ	80.00
5.1.1.1.613	ESCRITORIO 2 GAVETAS 1.82 X 42 X 75	1,052.25
5.1.1.1.614	CREDENZA 1.80 X 42 X 1.20	480.00
5.1.1.1.615	LIBRERO 1.80 X 30 X 1.20	767.88
5.1.1.1.616	SILLON EJECUTIVO	703.26
5.1.1.1.617	SILLA ESTIBABLE REFORZADA C/TAPIZ	77.80
5.1.1.1.618	SILLA ESTIBABLE REFORZADA C/TAPIZ	77.80
5.1.1.1.619	SILLA SECRETARIAL	494.86
5.1.1.1.620	SILLA ESTILABLE REFORZADA C/TAPIZ	77.80
5.1.1.1.621	SILLA ESTIBABLE REFORZADA C/TAPIZ	77.80
5.1.1.1.622	SILLA ESTIBABLE REFORZADA C/TAPIZ	77.80
5.1.1.1.623	CREDENZA ESCUADRA	760.00
5.1.1.1.624	ESCRITORIO 2 GAVETAS	701.50
5.1.1.1.625	TELEFONO PERSONAL	160.00

5.1.1.1.626	TELEFONO PERSONAL	160.00
5.1.1.1.627	TELEFONO PERSONAL	160.00
5.1.1.1.628	ESCRITORIO 2 GAVETAS COLATERAL	779.43
5.1.1.1.629	ARCHIVO DE 3 GAVETAS	764.20
5.1.1.1.630	TELEFONO PERSONAL	160.00
5.1.1.1.631	ESCRITORIO 1.52 CON PEDESTAL	779.43
5.1.1.1.632	MESA LATERAL SECRETARIAL	467.78
5.1.1.1.633	SILLA SECRETARIAL	266.53
5.1.1.1.634	SILLA SECRETARIAL	266.53
5.1.1.1.635	MESA CENTRO	389.84
5.1.1.1.636	ESCRITORIO METALICO	652.28
5.1.1.1.637	TELEFONO PERSONAL	140.00
5.1.1.1.638	SILLA ESTILABLE	77.80
5.1.1.1.639	20 CHAROLAS METALICAS P/ ARCHIVO	685.60
5.1.1.1.640	BASE INDIVIDUAL	264.00
5.1.1.1.641	BASE INDIVIDUAL	264.00
5.1.1.1.642	COLCHON INDIVIDUAL	360.00
5.1.1.1.643	ESCRITORIO C/3 PIEZAS (LIBRERO, LATERAL Y ESC.	120.00
5.1.1.1.644	ESCRITORIO C/2 PIEZAS	989.00
5.1.1.1.645	BANCA DE 3 PIEZAS	667.00
5.1.1.1.646	SILLA SECRETARIAL GIRATORIA	515.20
5.1.1.1.647	SILLON EJECUTIVO	552.00
5.1.1.1.648	APARATO TELEFONICO	160.00
5.1.1.1.649	APARATO TELEFONICO	160.00
5.1.1.1.650	IDENTIFICADOR DE LLAMADAS	120.00
5.1.1.1.651	SILLA FIJA PARA RECEPCION	144.00
5.1.1.1.652	SILLA FIJA PARA RECEPCION	144.00
5.1.1.1.653	MINISPLIT DE 1 1/2	3,470.78
5.1.1.1.654	MUEBLES EDIFICIO	4,593.75
5.1.1.1.655	SILLA SECRETARIAL	1,154.30
5.1.1.1.656	ESTANTES METALICOS	1,967.07
5.1.1.1.657	VENTILADOR	377.18
5.1.1.1.658	VENTILADOR	377.18
5.1.1.1.659	PIZARRON DE CORCHO	253.77
5.1.1.1.660	PIZARRON DE CORCHO	253.77
5.1.1.1.661	SILLON EJECUTIVO	839.07
5.1.1.1.662	CÂMARA	708.75
5.1.1.1.663	CÂMARA	708.75
5.1.1.1.664	CÂMARA	708.75
5.1.1.1.665	CÂMARA	708.75
5.1.1.1.666	CAMARA FOTOGRAFICA	913.73
5.1.1.1.667	TRITURADORA	600.25
5.1.1.1.668	MESA PLEGABLE	378.67
5.1.1.1.669	TELEFONO	299.80
5.1.1.1.670	TELEFONO	299.80
5.1.1.1.671	TELEFONO	299.80
5.1.1.1.672	MINISPLIT DE 1 1/2	6,236.56
5.1.1.1.673	BOILER	1,211.09
5.1.1.1.674	EQUIPO DE AIRE ACONDICIONADO PARA AUTO	9,338.00
5.1.1.1.675	ESCRITORIO C/3 PIEZAS (LIBRERO, LATERAL Y ESC.	2,156.25
5.1.1.1.676	ESCRITORIO C/2 PIEZAS	1,777.11
5.1.1.1.677	BANCA DE 3 PIEZAS	862.50
5.1.1.1.678	SILLA SECRETARIAL GIRATORIA	925.75
5.1.1.1.679	SILLON EJECUTIVO	991.88
5.1.1.1.680	APARATO TELEFONICO	251.56
5.1.1.1.681	APARATO TELEFONICO	251.56
5.1.1.1.682	SILLA FIJA PARA RECEPCION	575.00
5.1.1.1.683	SILLA FIJA PARA RECEPCION	575.00
5.1.1.1.684	MINISPLIT DE 1 1/2	6,236.56
5.1.1.1.685	MINISPLIT DE 1 1/2	6,236.56
5.1.1.1.686	SILLA GIRATORIA	1,157.19
5.1.1.1.687	SILLA PARA VISITA	161.72
5.1.1.1.688	PERSIANA VERTICAL	287.50
5.1.1.1.689	PERSIANA VERTICAL	287.50
5.1.1.1.690	ESCRITORIO DE ESCUADRA	111.41
5.1.1.1.691	SILLA PARA VISITA	174.64
5.1.1.1.692	ARCHIVERO 3 GAVETAS	2,515.63
5.1.1.1.693	ARCHIVERO 2 GAVETAS	1,644.22
5.1.1.1.694	ESCRITORIO	1,070.67
5.1.1.1.695	SILLA GIRATORIA	1,157.19

5.1.1.1.696	SILLA PARA VISITA	174.64
5.1.1.1.697	SILLA PARA VISITA	174.64
5.1.1.1.698	CREDENZA	862.50
5.1.1.1.699	LIBRERO	1,099.96
5.1.1.1.700	ESCRITORIO DE ESCUADRA	1,446.13
5.1.1.1.701	SILLA GIRATORIA	1,157.19
5.1.1.1.702	SILLA PARA VISITA	174.64
5.1.1.1.703	SILLA PARA VISITA	174.64
5.1.1.1.704	CREDENZA	1,508.10
5.1.1.1.705	PORTAPAPELES PLASTICO	119.54
5.1.1.1.706	ARCHIVERO 3 GAVETAS	2,515.63
5.1.1.1.707	PERSIANA VERTICAL	179.69
5.1.1.1.708	PERSIANA VERTICAL	179.69
5.1.1.1.709	ESCRITORIO ESCUADRA	1,446.48
5.1.1.1.710	SILLON EJECUTIVO GIRATORIA	1,157.19
5.1.1.1.711	SILLA PARA VISITA	174.64
5.1.1.1.712	SILLA PARA VISITA	174.64
5.1.1.1.713	CREDENZA	291.09
5.1.1.1.714	ARCHIVERO 4 GAVETAS	2,582.68
5.1.1.1.715	PORTAPAPELES	119.53
5.1.1.1.716	PERSIANA VERTICAL	143.75
5.1.1.1.717	PERSIANA VERTICAL	143.75
5.1.1.1.718	PERSIANA VERTICAL	143.75
5.1.1.1.719	ARCHIVERO 4 GAVETAS	2,582.68
5.1.1.1.720	SILLA PARA VISITA	111.41
5.1.1.1.721	SILLA PARA VISITA	111.41
5.1.1.1.722	SILLA PARA VISITA	111.41
5.1.1.1.723	SILLA PARA VISITA	111.41
5.1.1.1.724	SILLA PARA VISITA	111.41
5.1.1.1.725	SILLA PARA VISITA	111.41
5.1.1.1.726	SILLA PARA VISITA	111.41
5.1.1.1.727	SILLA PARA VISITA	111.41
5.1.1.1.728	APARATO TELEFONICO	179.69
5.1.1.1.729	CONMUTADOR	5,750.00
5.1.1.1.730	MESA PARA MODULO	285.16
5.1.1.1.731	SILLA PARA VISITA	199.65
5.1.1.1.732	SILLA PARA VISITA	199.65
5.1.1.1.733	SILLA PARA VISITA	199.65
5.1.1.1.734	SILLA PARA VISITA	199.65
5.1.1.1.735	VENTILADOR	186.88
5.1.1.1.736	CAMARA FOTOGRAFICA	1,353.67
5.1.1.1.737	PERSIANA VERTICAL	301.88
5.1.1.1.738	PERSIANA VERTICAL	301.88
5.1.1.1.739	PERSIANA VERTICAL	301.88
5.1.1.1.740	PERSIANA VERTICAL	301.88
5.1.1.1.741	PERSIANA VERTICAL	301.88
5.1.1.1.742	PERSIANA VERTICAL	301.88
5.1.1.1.743	PERSIANA VERTICAL	301.88
5.1.1.1.744	PERSIANA VERTICAL	301.88
5.1.1.1.745	PERSIANA VERTICAL	301.88
5.1.1.1.746	GUILLOTINA	1,165.53
5.1.1.1.747	MACETA DE BARRO	179.69
5.1.1.1.748	MACETA DE BARRO	179.69
5.1.1.1.749	MACETA DE BARRO	179.69
5.1.1.1.750	MACETA DE BARRO	179.69
5.1.1.1.751	ASTA BANDERA	359.38
5.1.1.1.752	CAMARA DIGITAL FOTOGRAFICA	1,045.78
5.1.1.1.753	TANQUE DE GAS PARA CALENTADOR DE 10 KG.	359.38
5.1.1.1.754	MICROHONDAS	862.50
5.1.1.1.755	DVD	718.75
5.1.1.1.756	(3)IDENTIFICADOR DE TEL.	323.44
5.1.1.1.757	PERFORADORA DE 3 ORIFICIOS	186.88
5.1.1.1.758	CALENTADOR C/TANQUE DE GAS	1,392.21
5.1.1.1.759	CALENTADOR C/TANQUE DE GAS	1,392.21
5.1.1.1.760	CALENTADOR C/TANQUE DE GAS	1,392.21
5.1.1.1.761	CALENTADOR C/TANQUE DE GAS	1,392.21
5.1.1.1.762	CALENTADOR C/TANQUE DE GAS	1,392.21
5.1.1.1.763	MODULO SECRETARIAL	1,985.53
5.1.1.1.764	ESTANTERIA	1,148.40
5.1.1.1.765	ESCRITORIO SECRETARIAL	2,060.93

5.1.1.1.766	CENICERO METALICO	465.12
5.1.1.1.767	SILLA SECRETARIAL	823.45
5.1.1.1.768	CENICERO METALICO	769.27
5.1.1.1.769	MOBILIARIO	34,190.57
5.1.1.1.770	SILLA APILABLE	214.34
5.1.1.1.771	SILLA	214.34
5.1.1.1.772	SILLA	740.93
5.1.1.1.773	ENMICADORA	1,516.86
5.1.1.1.774	SILLA	1,436.85
5.1.1.1.775	ESCRITORIO	5,898.60
5.1.1.1.776	MÓDULO SECRETARIAL	2,975.40
5.1.1.1.777	SILLON OPERATIVO	1,200.60
5.1.1.1.778	SILLON OPERATIVO	1,200.60
5.1.1.1.779	PURIFICADOR DE AIRE	2,186.19
5.1.1.1.780	SILLON OPERATIVO	1,200.60
5.1.1.1.781	SILLON OPERATIVO	1,200.60
5.1.1.1.782	SILLON OPERATIVO	1,200.60
5.1.1.1.783	SILLON OPERATIVO	1,200.60
5.1.1.1.784	SILLON OPERATIVO	1,200.60
5.1.1.1.785	SILLON EJECUTIVO	4,176.00
5.1.1.1.786	ARCHIVERO METALICO	2,975.40
5.1.1.1.787	ARCHIVERO METALICO	2,975.40
5.1.1.1.788	CONJUNTO EJECUTIVO PENINSULAR	10,187.80
5.1.1.1.789	MESA DE JUNTAS OVALADA	4,755.21
5.1.1.1.790	CONJUNTO DE ESQUINERO G18	4,040.67
5.1.1.1.791	CONJUNTO DE ESQUINERO G18	4,040.67
5.1.1.1.792	CONJUNTO DE ESQUINERO G18	4,040.67
5.1.1.1.793	CONJUNTO DE ESQUINERO G18	4,040.67
MOBILIARIO SALDO FINAL AL 31 DE DICIEMBRE 2015		684,949.02
5.1.5.1.1	CPU	1.00
5.1.5.1.2	MONITOR PLANO	1.00
5.1.5.1.3	TECLADO	1.00
5.1.5.1.4	MOUSE	1.00
5.1.5.1.5	BOCINA	1.00
5.1.5.1.6	BOCINA	1.00
5.1.5.1.7	IMPRESORA LASER JET	1.00
5.1.5.1.8	LAPTOP	1.00
5.1.5.1.11	CPU	1.00
5.1.5.1.12	MONITOR	1.00
5.1.5.1.13	TECLADO	1.00
5.1.5.1.14	MOUSE	1.00
5.1.5.1.15	BOCINA	1.00
5.1.5.1.16	BOCINA	1.00
5.1.5.1.17	REGULADOR	1.00
5.1.5.1.18	IMPRESORA DE INYECCION DE TINTA	1.00
5.1.5.1.19	IMPRESORA LASER A COLOR	1.00
5.1.5.1.20	IMPRESORA DE INYECCION DE TINTA	1.00
5.1.5.1.21	LAPTOP	1.00
5.1.5.1.22	REGULADOR	1.00
5.1.5.1.24	CPU	1.00
5.1.5.1.25	MONITOR	1.00
5.1.5.1.26	TECLADO	1.00
5.1.5.1.27	MOUSE	1.00
5.1.5.1.28	IMPRESORA DE INYECCION DE TINTA	1.00
5.1.5.1.29	LAPTOP	1.00
5.1.5.1.31	REGULADOR	1.00
5.1.5.1.33	CPU	1.00
5.1.5.1.34	MONITOR PLANO	1.00
5.1.5.1.35	TECLADO	1.00
5.1.5.1.36	MOUSE	1.00
5.1.5.1.37	LAPTOP	1.00
5.1.5.1.38	BOCINA	1.00
5.1.5.1.39	REGULADOR	1.00
5.1.5.1.40	IMPRESORA	1.00
5.1.5.1.41	BOCINA	1.00
5.1.5.1.42	BOCINA	1.00
5.1.5.1.43	REGULADOR	1.00
5.1.5.1.44	IMPRESORA	1.00
5.1.5.1.45	CPU/Monitor/Teclado/Mouse	1.00
5.1.5.1.46	IMPRESORA DE INYECCION DE TINTA	1.00

5.1.5.1.47	CPU	1.00
5.1.5.1.48	MONITOR	1.00
5.1.5.1.49	MOUSE	1.00
5.1.5.1.50	REGULADOR	1.00
5.1.5.1.51	IMPRESORA LASER JET	1.00
5.1.5.1.52	TECLADO	1.00
5.1.5.1.53	MONITOR	1.00
5.1.5.1.54	CPU	1.00
5.1.5.1.55	TECLADO	1.00
5.1.5.1.56	MOUSE	1.00
5.1.5.1.57	REGULADOR	1.00
5.1.5.1.58	DISCO DURO EXTERNO PORTATIL 1 TERA	1.00
5.1.5.1.59	FAX	1.00
5.1.5.1.60	FAX	1.00
5.1.5.1.61	TELEFONO MULTILINEA	1.00
5.1.5.1.63	BOCINA	1.00
5.1.5.1.64	BOCINA	1.00
5.1.5.1.65	CPU	1.00
5.1.5.1.66	IMPRESORA DE INYECCION DE TINTA	1.00
5.1.5.1.67	MONITOR PLANO	1.00
5.1.5.1.68	TECLADO	1.00
5.1.5.1.69	MOUSE	1.00
5.1.5.1.70	REGULADOR	1.00
5.1.5.1.71	CPU/SERVIDOR/Monitor/Teclado/Mouse	1.00
5.1.5.1.72	NO BREAK	1.00
5.1.5.1.73	REGULADOR	1.00
5.1.5.1.75	CPU	1.00
5.1.5.1.76	MONITOR	1.00
5.1.5.1.77	TECLADO	1.00
5.1.5.1.78	MOUSE	1.00
5.1.5.1.79	BOCINA	1.00
5.1.5.1.80	REGULADOR	1.00
5.1.5.1.81	IMPRESORA LASER A COLOR	1.00
5.1.5.1.82	MULTICONTACTO	1.00
5.1.5.1.83	DISCO DURO EXTERNO	1.00
5.1.5.1.86	UPS	1.00
5.1.5.1.87	QUEMADOR EXTERNO	1.00
5.1.5.1.88	NO BREAK	1.00
5.1.5.1.89	REGULADOR	1.00
5.1.5.1.90	CPU	1.00
5.1.5.1.91	TECLADO	1.00
5.1.5.1.92	MOUSE	1.00
5.1.5.1.93	MONITOR	1.00
5.1.5.1.94	TECLADO	1.00
5.1.5.1.95	MOUSE	1.00
5.1.5.1.96	REGULADOR	1.00
5.1.5.1.97	MONITOR	1.00
5.1.5.1.98	TECLADO	1.00
5.1.5.1.99	MOUSE	1.00
5.1.5.1.100	CPU	1.00
5.1.5.1.101	TECLADO	1.00
5.1.5.1.102	MOUSE	1.00
5.1.5.1.103	CPU	1.00
5.1.5.1.104	MONITOR	1.00
5.1.5.1.105	TECLADO	1.00
5.1.5.1.106	MONITOR	1.00
5.1.5.1.107	CPU	1.00
5.1.5.1.108	MONITOR	1.00
5.1.5.1.109	TECLADO	1.00
5.1.5.1.110	MOUSE	1.00
5.1.5.1.111	REGULADOR	1.00
5.1.5.1.112	MOUSE	1.00
5.1.5.1.113	IMPRESORA	1.00
5.1.5.1.114	CPU	1.00
5.1.5.1.115	MONITOR	1.00
5.1.5.1.116	TECLADO	1.00
5.1.5.1.117	MOUSE	1.00
5.1.5.1.118	CPU	1.00
5.1.5.1.119	BOCINA	1.00
5.1.5.1.120	BOCINA	1.00

5.1.5.1.121	CPU	1.00
5.1.5.1.122	MONITOR	1.00
5.1.5.1.123	TECLADO	1.00
5.1.5.1.124	MOUSE	1.00
5.1.5.1.125	CPU	1.00
5.1.5.1.126	MONITOR	1.00
5.1.5.1.127	TECLADO	1.00
5.1.5.1.128	MOUSE	1.00
5.1.5.1.129	CPU	1.00
5.1.5.1.130	MONITOR	1.00
5.1.5.1.131	TECLADO	1.00
5.1.5.1.132	IMPRESORA LASER A COLOR	1.00
5.1.5.1.135	CPU	1.00
5.1.5.1.136	MONITOR	1.00
5.1.5.1.137	TECLADO	1.00
5.1.5.1.138	MOUSE	1.00
5.1.5.1.139	REGULADOR	1.00
5.1.5.1.140	REGULADOR	1.00
5.1.5.1.142	BOCINA	1.00
5.1.5.1.143	BOCINA	1.00
5.1.5.1.144	TECLADO	1.00
5.1.5.1.146	CPU	1.00
5.1.5.1.147	MONITOR	1.00
5.1.5.1.148	TECLADO	1.00
5.1.5.1.149	MOUSE	1.00
5.1.5.1.150	REGULADOR	1.00
5.1.5.1.151	BOCINA	1.00
5.1.5.1.152	BOCINA	1.00
5.1.5.1.153	REGULADOR	1.00
5.1.5.1.155	REGULADOR	1.00
5.1.5.1.158	CPU	1.00
5.1.5.1.159	MONITOR PLANO	1.00
5.1.5.1.160	TECLADO	1.00
5.1.5.1.161	MOUSE	1.00
5.1.5.1.162	BOCINA	1.00
5.1.5.1.163	BOCINA	1.00
5.1.5.1.164	REGULADOR	1.00
5.1.5.1.165	REGULADOR	1.00
5.1.5.1.166	CPU	1.00
5.1.5.1.167	MONITOR	1.00
5.1.5.1.168	MOUSE	1.00
5.1.5.1.169	NET BOOK	1.00
5.1.5.1.170	NET BOOK	1.00
5.1.5.1.171	CPU	1.00
5.1.5.1.172	MONITOR	1.00
5.1.5.1.173	TECLADO	1.00
5.1.5.1.174	MOUSE	1.00
5.1.5.1.175	BOCINA	1.00
5.1.5.1.176	BOCINA	1.00
5.1.5.1.178	CPU	1.00
5.1.5.1.179	MONITOR	1.00
5.1.5.1.180	TECLADO	1.00
5.1.5.1.181	MOUSE	1.00
5.1.5.1.183	LAPTOP	1.00
5.1.5.1.184	CPU	1.00
5.1.5.1.185	MONITOR	1.00
5.1.5.1.186	TECLADO	1.00
5.1.5.1.187	BOCINA	1.00
5.1.5.1.188	BOCINA	1.00
5.1.5.1.189	CPU	1.00
5.1.5.1.190	MONITOR	1.00
5.1.5.1.191	TECLADO	1.00
5.1.5.1.192	MOUSE	1.00
5.1.5.1.193	BOCINA	1.00
5.1.5.1.194	BOCINA	1.00
5.1.5.1.195	REGULADOR	1.00
5.1.5.1.196	REGULADOR	1.00
5.1.5.1.197	COMPUTADORA	1.00
5.1.5.1.198	CPU	1.00
5.1.5.1.199	MONITOR	1.00

5.1.5.1.200	TECLADO	1.00
5.1.5.1.201	MOUSE	1.00
5.1.5.1.202	BOCINA	1.00
5.1.5.1.203	BOCINA	1.00
5.1.5.1.204	REGULADOR	1.00
5.1.5.1.205	REGULADOR	1.00
5.1.5.1.207	REGULADOR	1.00
5.1.5.1.208	BOCINAS	1.00
5.1.5.1.209	IMPRESORA LASER A COLOR	1.00
5.1.5.1.210	CPU	1.00
5.1.5.1.211	MONITOR	1.00
5.1.5.1.212	TECLADO	1.00
5.1.5.1.213	MOUSE	1.00
5.1.5.1.214	REGULADOR	1.00
5.1.5.1.215	CPU	1.00
5.1.5.1.216	MONITOR	1.00
5.1.5.1.217	TECLADO	1.00
5.1.5.1.218	MOUSE	1.00
5.1.5.1.219	BOCINA	1.00
5.1.5.1.220	BOCINA	1.00
5.1.5.1.221	IMPRESORA	1.00
5.1.5.1.223	REGULADOR	1.00
5.1.5.1.224	BOCINAS	1.00
5.1.5.1.225	TECLADO	1.00
5.1.5.1.226	MONITOR	1.00
5.1.5.1.227	MOUSE	1.00
5.1.5.1.228	LAPTOP	1.00
5.1.5.1.229	MONITOR	1.00
5.1.5.1.230	CPU	1.00
5.1.5.1.231	TECLADO	1.00
5.1.5.1.232	MOUSE	1.00
5.1.5.1.233	REGULADOR	1.00
5.1.5.1.234	TECLADO	1.00
5.1.5.1.235	REGULADOR	1.00
5.1.5.1.236	IMPRESORA	1.00
5.1.5.1.237	QUEMADOR	1.00
5.1.5.1.238	MONITOR	1.00
5.1.5.1.239	MOUSE	1.00
5.1.5.1.240	CPU	1.00
5.1.5.1.241	MONITOR	1.00
5.1.5.1.242	CPU	1.00
5.1.5.1.243	TECLADO	1.00
5.1.5.1.244	MOUSE	1.00
5.1.5.1.245	IMPRESORA	1.00
5.1.5.1.246	USB INTERNET	1.00
5.1.5.1.247	MULTICONTACTO	1.00
5.1.5.1.248	CPU	1.00
5.1.5.1.249	TECLADO	1.00
5.1.5.1.250	MONITOR	1.00
5.1.5.1.251	REGULADOR	1.00
5.1.5.1.252	MODEM	1.00
5.1.5.1.253	MEMORIA USB	1.00
5.1.5.1.254	MOUSE	1.00
5.1.5.1.255	IMPRESORA	1.00
5.1.5.1.256	CPU	1.00
5.1.5.1.257	TECLADO	1.00
5.1.5.1.258	MOUSE	1.00
5.1.5.1.259	MONITOR	1.00
5.1.5.1.260	BOCINAS	1.00
5.1.5.1.261	FILTRO	1.00
5.1.5.1.262	REGULADOR	1.00
5.1.5.1.263	IMPRESORA	1.00
5.1.5.1.264	MONITOR	1.00
5.1.5.1.265	TECLADO	1.00
5.1.5.1.266	MOUSE	1.00
5.1.5.1.267	REGULADOR	1.00
5.1.5.1.268	REGULADOR	1.00
5.1.5.1.269	CPU	1.00
5.1.5.1.270	MONITOR	1.00
5.1.5.1.271	TECLADO	1.00

5.1.5.1.272	MOUSE	1.00
5.1.5.1.273	IMPRESORA	1.00
5.1.5.1.274	BOCINAS	1.00
5.1.5.1.275	MONITOR	1.00
5.1.5.1.276	CPU	1.00
5.1.5.1.277	TECLADO	1.00
5.1.5.1.278	MOUSE	1.00
5.1.5.1.279	MONITOR	1.00
5.1.5.1.280	TECLADO	1.00
5.1.5.1.281	BOCINAS	1.00
5.1.5.1.282	MOUSE	1.00
5.1.5.1.283	IMPRESORA	1.00
5.1.5.1.284	CPU	1.00
5.1.5.1.285	IMPRESORA	1.00
5.1.5.1.286	IMPRESORA	1.00
5.1.5.1.287	CPU	1.00
5.1.5.1.288	TECLADO	1.00
5.1.5.1.289	MOUSE	1.00
5.1.5.1.290	MONITOR	1.00
5.1.5.1.291	BOCINAS	1.00
5.1.5.1.293	IMPRESORA ESCANER	1.00
5.1.5.1.294	LAPTOP	1.00
5.1.5.1.295	MONITOR PLANO	1.00
5.1.5.1.296	CPU	1.00
5.1.5.1.297	QUEMADOR	1.00
5.1.5.1.298	MOUSE	1.00
5.1.5.1.299	TECLADO	1.00
5.1.5.1.300	ADAPTADOR DE MODEM	1.00
5.1.5.1.301	REGULADOR	1.00
5.1.5.1.302	IMPRESORA	1.00
5.1.5.1.303	MODEM	1.00
5.1.5.1.304	REGULADOR	1.00
5.1.5.1.305	MONITOR	1.00
5.1.5.1.306	TECLADO	1.00
5.1.5.1.307	MOUSE	1.00
5.1.5.1.308	BOCINAS	1.00
5.1.5.1.309	CPU	1.00
5.1.5.1.310	REGULADOR	1.00
5.1.5.1.311	MONITOR	1.00
5.1.5.1.312	MOUSE	1.00
5.1.5.1.313	IMPRESORA	1.00
5.1.5.1.314	QUEMADOR	1.00
5.1.5.1.315	REGULADOR	1.00
5.1.5.1.316	FILTRO DE PANTALLA	1.00
5.1.5.1.317	REGULADOR	1.00
5.1.5.1.318	MONITOR	1.00
5.1.5.1.319	TECLADO	1.00
5.1.5.1.320	BOCINAS	1.00
5.1.5.1.321	FILTRO DE PANTALLA	1.00
5.1.5.1.322	MOUSE	1.00
5.1.5.1.323	TECLADO	1.00
5.1.5.1.324	REGULADOR	1.00
5.1.5.1.325	IMPRESORA	1.00
5.1.5.1.326	CPU	1.00
5.1.5.1.327	MONITOR	1.00
5.1.5.1.328	TECLADO	1.00
5.1.5.1.329	MOUSE	1.00
5.1.5.1.330	MONITOR	1.00
5.1.5.1.331	CPU	1.00
5.1.5.1.332	MONITOR	1.00
5.1.5.1.333	CPU	1.00
5.1.5.1.334	IMPRESORA	1.00
5.1.5.1.335	CPU	1.00
5.1.5.1.336	MONITOR	1.00
5.1.5.1.337	IMPRESORA	1.00
5.1.5.1.338	IMPRESORA	1.00
5.1.5.1.339	TECLADO	1.00
5.1.5.1.340	CPU	1.00
5.1.5.1.341	MONITOR	1.00
5.1.5.1.342	MOUSE	1.00

5.1.5.1.343	CPU	1.00
5.1.5.1.344	MOUSE	1.00
5.1.5.1.345	IMPRESORA	1.00
5.1.5.1.346	CPU	1.00
5.1.5.1.347	BOCINAS	1.00
5.1.5.1.348	CPU	1.00
5.1.5.1.349	MONITOR	1.00
5.1.5.1.350	TECLADO	1.00
5.1.5.1.351	MOUSE	1.00
5.1.5.1.352	IMPRESORA	1.00
5.1.5.1.353	MONITOR	1.00
5.1.5.1.354	QUEMADOR EXTERNO	1.00
5.1.5.1.356	CPU, MONITOR, TECLADO, MOUSE	1.00
5.1.5.1.357	CPU	1.00
5.1.5.1.84	SWITCH 24 PUERTOS	1.00
5.1.5.1.85	SWITCH 24 PUERTOS	1.00
5.1.5.1.358	FUENTE DE RESPALDO	1.00
5.1.5.1.141	COMPUTADORA	1.00
5.1.5.1.156	COMPUTADORA	1.00
5.1.5.1.182	COMPUTADORA	1.00
5.1.5.1.367	QUEMADOR EXTERNO	1.00
5.1.5.1.174	COMPUTADORA	1.00
5.1.5.1.157	COMPUTADORA	1.00
5.1.5.1.222	COMPUTADORA	1.00
5.1.5.1.145	COMPUTADORA	1.00
5.1.5.1.359	IMPRESORA	1.00
5.1.5.1.360	COMPUTADORA	1.00
5.1.5.1.23	COMPUTADORA	1.00
5.1.5.1.154	COMPUTADORA	1.00
5.1.5.1.206	COMPUTADORA	1.00
5.1.5.1.366	IMPRESORA	1.00
5.1.5.1.361	DONACION CNDH COMPUTADORAS	1.00
5.1.5.1.177	IMPRESORA LASER JET	1.00
5.1.5.1.362	COMPUTADORA	1.00
5.1.5.1.363	NETBOOK	1.00
5.1.5.1.364	NETBOOK	1.00
5.1.5.1.365	COMPUTADORA	1.00
5.1.5.1.292	NETBOOK	1.00
5.1.5.1.369	VIDEOPROYECTOR	1.00
5.1.5.1.370	DONACION CNDH COMPUTADORAS	1.00
5.1.5.1.371	REGULADOR	1.00
5.1.5.1.372	REGULADOR	1.00
5.1.5.1.373	REGULADOR	1.00
5.1.5.1.374	REGULADOR	1.00
5.1.5.1.376	COMPUTADORA DELL	1.00
5.1.5.1.377	LAPTOP	1.00
5.1.5.1.378	IMPRESORA	1.00
5.1.5.1.379	IMPRESORA	1.00
5.1.5.1.380	FAX	65.03
5.1.5.1.381	FAX	65.03
5.1.5.1.133	COMPUTADORA PORTATIL	1,570.33
5.1.5.1.9	TELEFONO MULTILINEA	512.19
5.1.5.1.355	IMPRESORA ESCANER	203.59
5.1.5.1.368	IMPRESORA. ESCANER	203.59
5.1.5.1.375	IMPRESORA ESCANER	203.59
5.1.5.1.382	CONMUTADOR	1,212.76
5.1.5.1.383	IMPRESORA ESCANER	203.52
5.1.5.1.385	IMPRESORA ESCANER	203.59
5.1.5.1.10	CELULAR	680.75
5.1.5.1.134	WINDOWS SERVER	3,482.59
5.1.5.1.384	CONMUTADOR	1,514.59
5.1.5.1.30	CAMARA	550.94
5.1.5.1.32	CAMARA	550.94
5.1.5.1.62	RELOJ CHECADOR	742.01
5.1.5.1.386	IMPRESORA	2,847.29
5.1.5.1.387	TELEFONO MULTILINEA	1,531.97
5.1.5.1.388	TELEFONO DIGITAL	1,818.24
5.1.5.1.389	BOCINAS	0.67
5.1.5.1.390	CPU	0.67
5.1.5.1.391	CPU	0.67

5.1.5.1.392	CPU	0.67
5.1.5.1.393	CPU	0.67
5.1.5.1.394	CPU	0.67
5.1.5.1.395	CPU	0.67
5.1.5.1.396	CPU	0.67
5.1.5.1.397	CPU	0.67
5.1.5.1.398	CPU	0.67
5.1.5.1.399	CPU	0.67
5.1.5.1.400	CPU	0.67
5.1.5.1.401	CPU	0.67
5.1.5.1.402	CPU	0.67
5.1.5.1.403	CPU	0.67
5.1.5.1.404	CPU	0.67
5.1.5.1.405	CPU	0.67
5.1.5.1.406	CPU	0.67
5.1.5.1.407	ESPECIAL	0.67
5.1.5.1.408	ESPECIAL	0.67
5.1.5.1.409	IMPRESORA	0.67
5.1.5.1.410	IMPRESORA	0.67
5.1.5.1.411	IMPRESORA	0.67
5.1.5.1.412	IMPRESORA	0.67
5.1.5.1.413	IMPRESORA	0.67
5.1.5.1.414	IMPRESORA	0.67
5.1.5.1.415	IMPRESORA	0.67
5.1.5.1.416	IMPRESORA	0.67
5.1.5.1.417	IMPRESORA	0.67
5.1.5.1.418	IMPRESORA	0.67
5.1.5.1.419	IMPRESORA	0.67
5.1.5.1.420	IMPRESORA	0.67
5.1.5.1.421	LAPTOP	0.67
5.1.5.1.422	LAPTOP	0.67
5.1.5.1.423	LAPTOP	0.67
5.1.5.1.424	LAPTOP	0.67
5.1.5.1.425	LAPTOP	0.67
5.1.5.1.426	MONITOR	0.67
5.1.5.1.427	MONITOR	0.67
5.1.5.1.428	MONITOR	0.67
5.1.5.1.429	MONITOR	0.67
5.1.5.1.430	MONITOR	0.67
5.1.5.1.431	MONITOR	0.67
5.1.5.1.432	MONITOR	0.67
5.1.5.1.433	MONITOR	0.67
5.1.5.1.434	MONITOR	0.67
5.1.5.1.435	MONITOR	0.67
5.1.5.1.436	MONITOR	0.67
5.1.5.1.437	MONITOR	0.67
5.1.5.1.438	MONITOR	0.67
5.1.5.1.439	MONITOR	0.67
5.1.5.1.440	MONITOR	0.67
5.1.5.1.441	MONITOR	0.67
5.1.5.1.442	MONITOR	0.67
5.1.5.1.443	MOUSE	0.67
5.1.5.1.444	MOUSE	0.67
5.1.5.1.445	MOUSE	0.67
5.1.5.1.446	MOUSE	0.67
5.1.5.1.447	MOUSE	0.67
5.1.5.1.448	MOUSE	0.67
5.1.5.1.449	MOUSE	0.67
5.1.5.1.450	MOUSE	0.67
5.1.5.1.451	MOUSE	0.67
5.1.5.1.452	MOUSE	0.67
5.1.5.1.453	MOUSE	0.67
5.1.5.1.454	MOUSE	0.67
5.1.5.1.455	MOUSE	0.67
5.1.5.1.456	MOUSE	0.67
5.1.5.1.457	MOUSE	0.67
5.1.5.1.458	MOUSE	0.67
5.1.5.1.459	MULTIFUNCIONAL	0.67
5.1.5.1.460	NO BREAK	0.67
5.1.5.1.461	NO BREAK	0.67

5.1.5.1.462	NO BREAK	0.67
5.1.5.1.463	NO BREAK	0.67
5.1.5.1.464	NO BREAK	0.67
5.1.5.1.465	SCANNER	0.67
5.1.5.1.466	SCANNER	0.67
5.1.5.1.467	SCANNER	0.67
5.1.5.1.468	TECLADO	0.67
5.1.5.1.469	TECLADO	0.67
5.1.5.1.470	TECLADO	0.67
5.1.5.1.471	TECLADO	0.67
5.1.5.1.472	TECLADO	0.67
5.1.5.1.473	TECLADO	0.67
5.1.5.1.474	TECLADO	0.67
5.1.5.1.475	TECLADO	0.67
5.1.5.1.476	TECLADO	0.67
5.1.5.1.477	TECLADO	0.67
5.1.5.1.478	TECLADO	0.67
5.1.5.1.479	TECLADO	0.67
5.1.5.1.480	TECLADO	0.67
5.1.5.1.481	TECLADO	0.67
5.1.5.1.482	TECLADO	0.67
5.1.5.1.483	TECLADO	0.67
5.1.5.1.484	TECLADO	0.67
5.1.5.1.485	PAQ OFICCE 365 + SERVICIOS	933.13
5.1.5.1.486	PAQ REINS SO + RESPALDO ILI+KIDS	933.13
5.1.5.1.487	DISCO DURO EXTERNO 1TB	789.97
5.1.5.1.488	COMPUTADORA HP ONE	5,122.03
5.1.5.1.489	ESCANER	1,190.72
5.1.5.1.490	LAPTOP G5030	3,869.48
5.1.5.1.491	LAPTOP G5030	3,869.48
5.1.5.1.492	CAMARA REFLEX D3200	6,402.13
5.1.5.1.493	DISCO DURO EXTERNO 1TB	731.17
5.1.5.1.494	DISCO DURO EXTERNO 1TB	731.17
5.1.5.1.495	DISCO DURO EXTERNO 1TB	731.17
5.1.5.1.496	TELEFONO	466.23
5.1.5.1.497	TARJETA DE EXPANSION	3,207.52
5.1.5.1.498	COMPUTADORA COMPAQ	3,530.26
5.1.5.1.499	COMPUTADORA COMPAQ	3,530.26
5.1.5.1.500	COMPUTADORA COMPAQ	3,530.26
5.1.5.1.501	COMPUTADORA COMPAQ	3,530.26
EQ COMPUTO SALDO FINAL AL 31 DE DICIEMBRE 2015		61,693.94
5.1.9.1.1	CAMARA FOTOGRAFICA	2,135.17
5.1.9.1.2	CAMARA FOTOGRAFICA	728.75
5.1.9.1.3	GRABADORA	857.25
5.1.9.1.4	VIDEO PROYECTOR	4,284.34
5.1.9.1.5	GRABADORA	422.80
5.1.9.1.6	CARGADOR	161.50
5.1.9.1.7	AMPLIFICADOR	695.00
5.1.9.1.8	FAX DE INYECCION DE TINTA	805.27
OTROS MOB. SALDO FINAL AL 31 DE DICIEMBRE 2015		10,090.07
5.4.1.1.1	SUBURBAN	1.00
5.4.1.1.2	OPTRA	1.00
5.4.1.1.3	COLORADO	1.00
5.4.1.1.4	SUBURBAN	1.00
5.4.1.1.5	COLORADO	1.00
5.4.1.1.6	SILVERADO	1.00
5.4.1.1.7	SILVERADO	1.00
5.4.1.1.8	MONZA	1.00
5.4.1.1.9	LUV CAB	1.00
5.4.1.1.10	STRATUS	1.00
5.4.1.1.11	SILVERADO	1.00
5.4.1.1.12	TSURU	1.00
5.4.1.1.13	NISSAN PICK UP	1.00
5.4.1.1.14	URVAN (DONACIÓN CNDH)	1.00
5.4.1.1.15	X-TRAIL(DONACIÓN CNDH)	17,760.00
5.4.1.1.16	TSURU(DONACIÓN CNDH)	10,778.40
5.4.1.1.17	AVEO (DONACION GOBIERNO DEL ESTADO)	124,778.40
5.4.1.1.18	AVEO (DONACION GOBIERNO DEL ESTADO)	132,080.00
5.4.1.1.19	RANGER (DONACION GOBIERNO DEL ESTADO)	230,182.40
VEHICULOS SALDO FINAL AL 31 DE DICIEMBRE 2015		515,593.20

5.6.6.1.1	MINISPLIT	4,980.00
5.6.6.1.2	MINISPLIT	4,980.00
5.6.6.1.3	FUENTE DE PODER	7,134.00
5.6.6.1.4	CENTRAL TELEFONICA	4,245.94
5.6.6.1.5	TELEFONO MULTILINEA	1,305.00
5.6.6.1.6	REGULADOR	900.00
5.6.6.1.7	CAMARA	719.40
5.6.6.1.8	IPAD	6,299.40
5.6.6.1.9	MINISPLIT	4,980.00
5.6.6.1.10	CELULAR	2,687.40
5.6.6.1.11	CAMARA	688.39
5.6.6.1.12	AMPLIFICADOR	1,182.31
5.6.6.1.13	COMPUTADORA	5,662.08
5.6.6.1.14	COMPUTADORA	5,553.80
5.6.6.1.15	IMPRESORA	2,005.08
5.6.6.1.16	IMPRESORA	2,005.08
5.6.6.1.17	COMPUTADORA	5,660.87
5.6.6.1.18	IMPRESORA	3,553.20
EQ. GEN. ELE. SALDO FINAL AL 31 DE DICIEMBRE 2015		64,541.94
5.6.9.1.1	NO BREAK	1,449.42
OTROS EQUI. SALDO FINAL AL 31 DE DICIEMBRE 2015		1,449.42
5.6.4.1.1	COMPRESOR MINISPLIT 2TON	3,821.04
SIS. DE AIRE SALDO FINAL AL 31 DE DICIEMBRE 2015		3,821.04

Ente Público: Comisión de los Derechos Humanos del Estado de Coahuila de Zaragoza

Relación de Bienes que componen su patrimonio

Del 01 de Enero al 31 de Diciembre 2015

Código	Descripción del Bien	Valor en libros
La Comisión de los Derechos Humanos del Estado de Coahuila de Zaragoza, no cuenta con bienes inmuebles		

Nombre del Ente Público: Comisión de los Derechos Humanos del Estado de Coahuila de Zaragoza

Estado de Situación Financiera

Al 31 de Diciembre de 2015 y 2014

ACTIVO	2015	2014		PASIVO	2015	2014	
Activo Circulante				Pasivo Circulante			
Efectivo y Equivalentes	\$ 542,245.99	\$ 917,065.24	ESF-1	Cuentas por Pagar a Corto Plazo	\$ 1,247,975.40	\$ 1,385,002.38	ESF-12
Derechos a Recibir Efectivo o Equivalentes	\$ 87,896.68	\$ 94,334.52	ESF-2	Documentos por Pagar a Corto Plazo			
Derechos a Recibir Bienes o Servicios				Porción a Corto Plazo de la Deuda Pública a Largo Plazo			
Inventarios				Títulos y Valores a Corto Plazo			
Almacenes				Pasivos Diferidos a Corto Plazo			
Estimación por Pérdida o Deterioro de Activos Circulantes				Fondos y Bienes de Terceros en Garantía y/o Administración a Corto Plazo			
Otros Activos Circulantes	\$ 20,317.00	\$ 20,317.00	ESF-11	Provisiones a Corto Plazo			
Total de Activos Circulantes	\$ 650,459.67	\$ 1,031,716.76		Otros Pasivos a Corto Plazo			
Activo No Circulante				Total de Pasivos Circulantes	\$ 1,247,975.40	\$ 1,385,002.38	
Inversiones Financieras a Largo Plazo				Pasivo No Circulante			
Derechos a Recibir Efectivo o Equivalentes a Largo Plazo				Cuentas por Pagar a Largo Plazo			
Bienes Inmuebles, Infraestructura y Construcciones en Proceso				Documentos por Pagar a Largo Plazo			
Bienes Muebles	\$ 6,427,416.30	\$ 6,378,069.02	ESF-8	Deuda Pública a Largo Plazo			
Activos Intangibles				Pasivos Diferidos a Largo Plazo			
Depreciación, Deterioro y Amortización Acumulada de Bienes	-\$ 5,085,277.64		ESF-8	Fondos y Bienes de Terceros en Garantía y/o en Administración a Largo Plazo			
Activos Diferidos				Provisiones a Largo Plazo			
Estimación por Pérdida o Deterioro de Activos no Circulantes				Total de Pasivos No Circulantes			
Otros Activos no Circulantes				Total del Pasivo	\$ 1,247,975.40	\$ 1,385,002.38	
Total de Activos No Circulantes	\$ 1,342,138.66	\$ 6,378,069.02		HACIENDA PÚBLICA/PATRIMONIO			
Total del Activo	\$ 1,992,598.33	\$ 7,409,785.78		Hacienda Pública/Patrimonio Contribuido	-\$ 295,000.00	-\$ 295,000.00	
				Aportaciones			
				Donaciones de Capital			
				Actualización de la Hacienda Pública/Patrimonio	-\$ 295,000.00	-\$ 295,000.00	
				Hacienda Pública/Patrimonio Generado	\$ 1,039,622.93	\$ 6,319,783.40	
				Resultados del Ejercicio (Ahorro/ Desahorro)	-\$ 5,280,160.47	\$ 219,059.46	
				Resultados de Ejercicios Anteriores	\$ 839,700.17	\$ 620,640.71	
				Revalúos			
				Reservas	\$ 5,356,425.68	\$ 5,356,425.68	
				Rectificaciones de Resultados de Ejercicios Anteriores	\$ 123,657.55	\$ 123,657.55	
				Exceso o Insuficiencia en la Actualización de la Hacienda Pública/Patrimonio			
				Resultado por Posición Monetaria			
				Resultado por Tenencia de Activos no Monetarios			
				Total Hacienda Pública/Patrimonio	\$ 744,622.93	\$ 6,024,783.40	
				Total del Pasivo y Hacienda Pública/Patrimonio	\$ 1,992,598.33	\$ 7,409,785.78	

Nota de Gestión Administrativa 17

De conformidad con la nota de gestión administrativa número 17 la Información Contable deberá estar firmada en cada página de la misma e incluir al final la siguiente leyenda: "Bajo protesta de decir verdad declaramos que los Estados Financieros y sus notas, son razonablemente correctos y son responsabilidad del emisor"

Nombre del Ente Público: Comisión de los Derechos Humanos del Estado de Coahuila de Zaragoza

Estado de Actividades

Del 01 de Octubre al 31 de Diciembre de 2015 y 2014

	<u>2015</u>	<u>2014</u>	
INGRESOS Y OTROS BENEFICIOS			
Ingresos de la Gestión:		\$ 120,224.00	
Impuestos			
Cuotas y Aportaciones de Seguridad Social			
Contribuciones de Mejoras			
Derechos			
Productos de Tipo Corriente ¹			
Aprovechamientos de Tipo Corriente		\$ 120,224.00	
Ingresos por Venta de Bienes y Servicios			
Ingresos no Comprendidos en las Fracciones de la Ley de Ingresos Causados en Ejercicios Fiscales Anteriores Pendientes de Liquidación o Pago			
Participaciones, Aportaciones, Transferencias, Asignaciones, Subsidios y Otras Ayudas	\$ 7,488,998.41	\$ 6,432,027.83	EA-1
Participaciones y Aportaciones	\$ 7,488,998.41	\$ 6,432,027.83	
Transferencia, Asignaciones, Subsidios y Otras Ayudas			
Otros Ingresos y Beneficios	-\$ 5,594.19	\$ 614,405.63	EA-2
Ingresos Financieros	\$ 4.81	\$ 5.63	
Incremento por Variación de Inventarios			
Disminución del Exceso de Estimaciones por Pérdida o Deterioro u Obsolescencia			
Disminución del Exceso de Provisiones			
Otros Ingresos y Beneficios Varios	-\$ 5,599.00	\$ 614,400.00	
Total de Ingresos y Otros Beneficios	<u>\$ 7,483,404.22</u>	<u>\$ 7,166,657.46</u>	
GASTOS Y OTRAS PÉRDIDAS			
Gastos de Funcionamiento	\$ 8,054,664.36	\$ 7,495,046.49	EA-3
Servicios Personales	\$ 6,907,389.71	\$ 6,113,917.64	
Materiales y Suministros	\$ 221,505.06	\$ 259,558.08	
Servicios Generales	\$ 925,769.59	\$ 1,121,570.77	
Transferencia, Asignaciones, Subsidios y Otras Ayudas			
Transferencias Internas y Asignaciones al Sector Público			
Transferencias al Resto del Sector Público			
Subsidios y Subvenciones			
Ayudas Sociales			
Pensiones y Jubilaciones			
Transferencias a Fideicomisos, Mandatos y Contratos Análogos			
Transferencias a la Seguridad Social			
Donativos			
Transferencias al Exterior			
Participaciones y Aportaciones			
Participaciones			
Aportaciones			
Convenios			
Intereses, Comisiones y Otros Gastos de la Deuda Pública			
Intereses de la Deuda Pública			
Comisiones de la Deuda Pública			
Gastos de la Deuda Pública			
Costo por Coberturas			
Apoyos Financieros			
Otros Gastos y Pérdidas Extraordinarias	\$ 5,085,277.64		EA-3
Estimaciones, Depreciaciones, Deterioros, Obsolescencia y Amortizaciones	\$ 5,085,277.64		
Provisiones			
Disminución de Inventarios			
Aumento por Insuficiencia de Estimaciones por Pérdida o Deterioro y Obsolescencia			
Aumento por Insuficiencia de Provisiones			
Otros Gastos			
Inversión Pública			
Inversión Pública no Capitalizable			
Total de Gastos y Otras Pérdidas	<u>\$ 13,139,942.00</u>	<u>\$ 7,495,046.49</u>	
Resultados del Ejercicio (Ahorro/Desahorro)	-\$ 5,656,537.78	-\$ 328,389.03	

¹No se incluyen: Utilidades e Intereses. Por regla de presentación se revelan como Ingresos Financieros.

Nota de Gestión Administrativa 17

De conformidad con la nota de gestión administrativa número 17 la Información Contable deberá estar firmada en cada página de la misma e incluir al final la siguiente leyenda: "Bajo protesta de decir verdad declaramos que los Estados Financieros y sus notas, son razonablemente correctos y son responsabilidad del emisor"

Nombre del Ente Público: Comisión de los Derechos Humanos del Estado de Coahuila de Zaragoza

Estado de Actividades

Del 01 de Enero al 31 de Diciembre de 2015 y 2014

	<u>2015</u>	<u>2014</u>	
INGRESOS Y OTROS BENEFICIOS			
Ingresos de la Gestión:	\$ 240,524.00	\$ 184,273.00	EA-1
Impuestos			
Cuotas y Aportaciones de Seguridad Social			
Contribuciones de Mejoras			
Derechos			
Productos de Tipo Corriente ¹			
Aprovechamientos de Tipo Corriente	\$ 240,524.00	\$ 184,273.00	
Ingresos por Venta de Bienes y Servicios			
Ingresos no Comprendidos en las Fracciones de la Ley de Ingresos Causados en Ejercicios Fiscales Anteriores Pendientes de Liquidación o Pago			
Participaciones, Aportaciones, Transferencias, Asignaciones, Subsidios y Otras Ayudas	\$ 24,048,905.03	\$ 22,366,559.32	EA-1
Participaciones y Aportaciones	\$ 24,048,905.03	\$ 22,366,559.32	
Transferencia, Asignaciones, Subsidios y Otras Ayudas			
Otros Ingresos y Beneficios	-\$ 5,575.52	\$ 614,513.65	EA-2
Ingresos Financieros	\$ 23.48	\$ 17.65	
Incremento por Variación de Inventarios			
Disminución del Exceso de Estimaciones por Pérdida o Deterioro u Obsolescencia			
Disminución del Exceso de Provisiones			
Otros Ingresos y Beneficios Varios	-\$ 5,599.00	\$ 614,496.00	
Total de Ingresos y Otros Beneficios	\$ 24,283,853.51	\$ 23,165,345.97	
GASTOS Y OTRAS PÉRDIDAS			
Gastos de Funcionamiento	\$ 24,478,736.34	\$ 22,946,286.51	EA-3
Servicios Personales	\$ 19,815,726.03	\$ 17,896,127.98	
Materiales y Suministros	\$ 936,243.02	\$ 834,306.31	
Servicios Generales	\$ 3,726,767.29	\$ 4,215,852.22	
Transferencia, Asignaciones, Subsidios y Otras Ayudas			
Transferencias Internas y Asignaciones al Sector Público			
Transferencias al Resto del Sector Público			
Subsidios y Subvenciones			
Ayudas Sociales			
Pensiones y Jubilaciones			
Transferencias a Fideicomisos, Mandatos y Contratos Análogos			
Transferencias a la Seguridad Social			
Donativos			
Transferencias al Exterior			
Participaciones y Aportaciones			
Participaciones			
Aportaciones			
Convenios			
Intereses, Comisiones y Otros Gastos de la Deuda Pública			
Intereses de la Deuda Pública			
Comisiones de la Deuda Pública			
Gastos de la Deuda Pública			
Costo por Coberturas			
Apoyos Financieros			
Otros Gastos y Pérdidas Extraordinarias	\$ 5,085,277.64		EA-3
Estimaciones, Depreciaciones, Deterioros, Obsolescencia y Amortizaciones	\$ 5,085,277.64		
Provisiones			
Disminución de Inventarios			
Aumento por Insuficiencia de Estimaciones por Pérdida o Deterioro u Obsolescencia			
Aumento por Insuficiencia de Provisiones			
Otros Gastos			
Inversión Pública			
Inversión Pública no Capitalizable			
Total de Gastos y Otras Pérdidas	\$ 29,564,013.98	\$ 22,946,286.51	
Resultados del Ejercicio (Ahorro/Desahorro)	-\$ 5,280,160.47	\$ 219,059.46	

¹No se incluyen: Utilidades e Intereses. Por regla de presentación se revelan como Ingresos Financieros.

Nota de Gestión Administrativa 17

De conformidad con la nota de gestión administrativa número 17 la Información Contable deberá estar firmada en cada página de la misma e incluir al final la siguiente leyenda: "Bajo protesta de decir verdad declaramos que los Estados Financieros y sus notas, son razonablemente correctos y son responsabilidad del emisor"

Nombre del Ente Público: Comisión de los Derechos Humanos del Estado de Coahuila de Zaragoza
Estado de Flujos de Efectivo
Del 01 de Octubre al 31 de Diciembre de 2015 y 2014

Concepto	2015	2014
Flujos de Efectivo de las Actividades de Operación		
Origen	\$ 7,483,404.22	\$ 7,166,657.46
Impuestos		
Cuotas y Aportaciones de Seguridad Social		
Contribuciones de mejoras		
Derechos		
Productos de Tipo Corriente		
Aprovechamientos de Tipo Corriente		\$ 120,224.00
Ingresos por Venta de Bienes y Servicios		
Ingresos no Comprendidos en las Fracciones de la Ley de Ingresos Causados en Ejercicios Fiscales Anteriores Pendientes de Liquidación o Pago		
Participaciones y Aportaciones	\$ 7,488,998.41	\$ 6,432,027.83
Transferencias, Asignaciones y Subsidios y Otras Ayudas		
Otros Orígenes de Operación	-\$ 5,594.19	\$ 614,405.63
Aplicación	\$ 13,139,942.00	\$ 7,495,046.49
Servicios Personales	\$ 6,907,389.71	\$ 6,113,917.64
Materiales y Suministros	\$ 221,505.06	\$ 259,558.08
Servicios Generales	\$ 925,769.59	\$ 1,121,570.77
Transferencias Internas y Asignaciones al Sector Público		
Transferencias al resto del Sector Público		
Subsidios y Subvenciones		
Ayudas Sociales		
Pensiones y Jubilaciones		
Transferencias a Fideicomisos, Mandatos y Contratos Análogos		
Transferencias a la Seguridad Social		
Donativos		
Transferencias al Exterior		
Participaciones		
Aportaciones		
Convenios		
Otras Aplicaciones de Operación	\$ 5,085,277.64	
Flujos Netos de Efectivo por Actividades de Operación	-\$ 5,656,537.78	-\$ 328,389.03
Flujos de Efectivo de las Actividades de Inversión		
Origen	\$ 5,599.00	\$ -
Bienes Inmuebles, Infraestructura y Construcciones en Proceso		
Bienes Muebles	\$ 5,599.00	
Otros Orígenes de Inversión		
Aplicación	\$ -	\$ 641,373.23
Bienes Inmuebles, Infraestructura y Construcciones en Proceso		
Bienes Muebles		\$ 641,373.23
Otras Aplicaciones de Inversión		
Flujos Netos de Efectivo por Actividades de Inversión	\$ 5,599.00	-\$ 641,373.23 EFE-2
Flujo de Efectivo de las Actividades de Financiamiento		
Origen		
Endeudamiento Neto		
Interno		
Externo		
Otros Orígenes de Financiamiento		
Aplicación		
Servicios de la Deuda		
Interno		
Externo		
Otras Aplicaciones de Financiamiento		
Flujos netos de Efectivo por Actividades de Financiamiento		
Incremento/Disminución Neta en el Efectivo y Equivalentes al Efectivo	-\$ 46,275.24	-\$ 310,153.08
Efectivo y Equivalentes al Efectivo al Inicio del Ejercicio	\$ 588,521.23	\$ 1,227,218.32
Efectivo y Equivalentes al Efectivo al Final del Ejercicio	\$ 542,245.99	\$ 917,065.24 EFE-1

Nota de Gestión Administrativa 17

De conformidad con la nota de gestión administrativa número 17 la Información Contable deberá estar firmada en cada página de la misma e incluir al final la siguiente leyenda: "Bajo protesta de decir verdad declaramos que los Estados Financieros y sus notas, son razonablemente correctos y son responsabilidad del emisor"

Nombre del Ente Público: Comisión de los Derechos Humanos del Estado de Coahuila de Zaragoza
Estado de Variación en la Hacienda Pública
Del 01 de Octubre al 31 de Diciembre de 2015

Concepto	Hacienda Pública/ Patrimonio Contribuido	Hacienda Pública/ Patrimonio Generado de Ejercicio Anteriores	Hacienda Pública/ Patrimonio Generado del Ejercicio	Ajustes por Cambios de Valor	Total
		EVHP-2	EVHP-2		
Rectificaciones de Resultados de ejercicios Anteriores		\$ 123,657.55			\$ 123,657.55
Patrimonio Neto inicial Ajustado del Ejercicio	-\$ 295,000.00				-\$ 295,000.00
Aportaciones					
Donaciones de Capital					
Actualización de la Hacienda Pública/ Patrimonio	-\$ 295,000.00				-\$ 295,000.00
Variaciones de la Hacienda Pública/Patrimonio Neto del Ejercicio		\$ 6,196,125.85			\$ 6,196,125.85
Resultados del Ejercicio (Ahorro/Desahorro)		\$ 219,059.46			\$ 219,059.46
Resultados de Ejercicios Anteriores		\$ 620,640.71			\$ 620,640.71
Revalúos					
Reservas		\$ 5,356,425.68			\$ 5,356,425.68
Hacienda Pública/ Patrimonio Neto Final del Ejercicio 2014	-\$ 295,000.00	\$ 6,319,783.40			\$ 6,024,783.40
Cambios de la Hacienda Pública/Patrimonio Neto del Ejercicio 20XN					
Aportaciones					
Donaciones de Capital					
Actualización de la Hacienda Pública/Patrimonio					
Variaciones de la Hacienda Pública/Patrimonio Neto del Ejercicio			-\$ 5,656,537.78		-\$ 5,656,537.78
Resultados del Ejercicio (Ahorro/Desahorro)			-\$ 5,656,537.78		-\$ 5,656,537.78
Resultados de Ejercicios Anteriores					
Revalúos					
Reservas					
Saldo Neto en la Hacienda Pública/Patrimonio 2015	-\$ 295,000.00	\$ 6,319,783.40	-\$ 5,656,537.78		\$ 368,245.62

Nota de Gestión Administrativa 17

De conformidad con la nota de gestión administrativa número 17 la Información Contable deberá estar firmada en cada página de la misma e incluir al final la siguiente leyenda: "Bajo protesta de decir verdad declaramos que los Estados Financieros y sus notas, son razonablemente correctos y son responsabilidad del emisor"

Nombre del Ente Público: Comisión de los Derechos Humanos del Estado de Coahuila de Zaragoza

Estado de Cambios en la Situación Financiera

Del 01 de Octubre al 31 de Diciembre de 2015

	Origen	Aplicación
ACTIVO	\$	5,148,344.10
Activo Circulante	\$	57,467.46
Efectivo y Equivalentes	\$	46,275.24
Derechos a Recibir Efectivo o Equivalentes	\$	11,192.22
Derechos a Recibir Bienes o Servicios		
Inventarios		
Almacenes		
Estimación por Pérdida o Deterioro de Activos Circulantes		
Otros Activos Circulantes		
Activo No Circulante	\$	5,090,876.64
Inversiones Financieras a Largo Plazo		
Derechos a Recibir Efectivo o Equivalentes a Largo Plazo		
Bienes Inmuebles, Infraestructura y Construcciones en Proceso		
Bienes Muebles	\$	5,599.00
Activos Intangibles		
Depreciación, Deterioro y Amortización Acumulada de Bienes	\$	5,085,277.64
Activos Diferidos		
Estimación por Pérdida o Deterioro de Activos no Circulantes		
Otros Activos no Circulantes		
PASIVO	\$	508,193.68
Pasivo Circulante	\$	508,193.68
Cuentas por Pagar a Corto Plazo	\$	508,193.68
Documentos por Pagar a Corto Plazo		
Porción a Corto Plazo de la Deuda Pública a Largo Plazo		
Títulos y Valores a Corto Plazo		
Pasivos Diferidos a Corto Plazo		
Fondos y Bienes de Terceros en Garantía y/o Administración a Corto Plazo		
Provisiones a Corto Plazo		
Otros Pasivos a Corto Plazo		
Pasivo No Circulante		
Cuentas por Pagar a Largo Plazo		
Documentos por Pagar a Largo Plazo		
Deuda Pública a Largo Plazo		
Pasivos Diferidos a Largo Plazo		
Fondos y Bienes de Terceros en Garantía y/o en Administración a Largo Plazo		
Provisiones a Largo Plazo		
HACIENDA PUBLICA/PATRIMONIO	\$	5,656,537.78
Hacienda Pública/Patrimonio Contribuido		
Aportaciones		
Donaciones de Capital		
Actualización de la Hacienda Pública/Patrimonio		
Hacienda Pública/Patrimonio Generado	\$	5,656,537.78
Resultados del Ejercicio (Ahorro/ Desahorro)	\$	5,656,537.78
Resultados de Ejercicios Anteriores		
Revalúos		
Reservas		
Rectificaciones de Resultados de Ejercicios Anteriores		
Exceso o Insuficiencia en la Actualización de la Hacienda Pública/Patrimonio		
Resultado por Posición Monetaria		
Resultado por Tenencia de Activos no Monetarios		

Nota de Gestión Administrativa 17

De conformidad con la nota de gestión administrativa número 17 la Información Contable deberá estar firmada en cada página de la misma e incluir al final la siguiente leyenda: "Bajo protesta de decir verdad declaramos que los Estados Financieros y sus notas, son razonablemente correctos y son responsabilidad del emisor"

Nombre del Ente Público: Comisión de los Derechos Humanos del Estado de Coahuila de Zaragoza

Estado Analítico del Activo

Del 01 de Octubre al 31 de Diciembre de 2015

Concepto	Saldo Inicial 1	Cargos del Periodo 2	Abonos del Periodo 3	Saldo Final 4 (1+2-3)	Variación del Periodo (4-1)
ACTIVO	\$ 7,140,942.43	\$ 15,565,839.90	\$ 20,714,184.00	\$ 1,992,598.33	\$ 5,148,344.10
Activo Circulante	\$ 707,927.13	\$ 15,571,438.90	\$ 15,628,906.36	\$ 650,459.67	\$ 57,467.46
Efectivo y Equivalentes	\$ 588,521.23	\$ 8,000,321.15	\$ 8,046,596.39	\$ 542,245.99	\$ 46,275.24
Derechos a Recibir Efectivo o Equivalentes	\$ 99,088.90	\$ 7,571,117.75	\$ 7,582,309.97	\$ 87,896.68	\$ 11,192.22
Derechos a Recibir Bienes o Servicios					
Inventarios					
Almacenes					
Estimación por Pérdida o Deterioro de Activos Circulantes					
Otros Activos Circulantes	\$ 20,317.00	\$ -	\$ -	\$ 20,317.00	\$ -
Activo No Circulante	\$ 6,433,015.30	\$ 5,599.00	\$ 5,085,277.64	\$ 1,342,138.66	\$ 5,090,876.64
Inversiones Financieras a Largo Plazo					
Derechos a Recibir Efectivo o Equivalentes a Largo Plazo					
Bienes Inmuebles, Infraestructura y Construcciones en Proceso					
Bienes Muebles	\$ 6,433,015.30	\$ 5,599.00	\$ -	\$ 6,427,416.30	\$ 5,599.00
Activos Intangibles					
Depreciación, Deterioro y Amortización Acumulada de Bienes	\$ -	\$ -	\$ 5,085,277.64	\$ 5,085,277.64	\$ 5,085,277.64
Activos Diferidos					
Estimación por Pérdida o Deterioro de Activos no Circulantes					
Otros Activos no Circulantes					

Nota de Gestión Administrativa 17

De conformidad con la nota de gestión administrativa número 17 la Información Contable deberá estar firmada en cada página de la misma e incluir al final la siguiente leyenda:
"Bajo protesta de decir verdad declaramos que los Estados Financieros y sus notas, son razonablemente correctos y son responsabilidad del emisor"

Nombre del Ente Público: Comisión de los Derechos Humanos del Estado de Coahuila de Zaragoza

Estado Analítico de la Deuda y Otros Pasivos

Del 01 de Octubre al 31 de Diciembre de 2015

Denominación de las Deudas	Moneda de Contratación	Institución o País Acreedor	Saldo Inicial del Periodo	Saldo Final del Periodo
DEUDA PÚBLICA	La Comisión de los Derechos Humanos del Estado de Coahuila de Zaragoza, no cuenta con Deuda Pública.			
Corto Plazo				
Deuda Interna				
Instituciones de Crédito				
Títulos y Valores				
Arrendamientos Financieros				
Deuda Externa				
Organismos Financieros Internacionales				
Deuda Bilateral				
Títulos y Valores				
Arrendamientos Financieros				
<i>Subtotal Corto Plazo</i>				
Largo Plazo				
Deuda Interna				
Instituciones de Crédito				
Títulos y Valores				
Arrendamientos Financieros				
Deuda Externa				
Organismos Financieros Internacionales				
Deuda Bilateral				
Títulos y Valores				
Arrendamientos Financieros				
<i>Subtotal Largo Plazo</i>				
Otros Pasivos				
Total Deuda y Otros Pasivos				

Nota de Gestión Administrativa 17

De conformidad con la nota de gestión administrativa número 17 la Información Contable deberá estar firmada en cada página de la misma e incluir al final la siguiente leyenda: "Bajo protesta de decir verdad declaramos que los Estados Financieros y sus notas, son razonablemente correctos y son responsabilidad del emisor"

Nombre del Ente Público: Comisión de los Derechos Humanos del Estado de Coahuila de Zaragoza

Informe sobre Pasivos Contingentes

Del 01 de Octubre al 31 de Diciembre de 2015

Cuenta	Concepto	Importe
La Comisión de los Derechos Humanos del Estado de Coahuila de Zaragoza, no cuenta con Pasivos Contingentes.		
Total de Pasivos Contingentes		0.00

Nota de Gestión Administrativa 17

De conformidad con la nota de gestión administrativa número 17 la Información Contable deberá estar firmada en cada página de la misma e incluir al final la siguiente leyenda: "Bajo protesta de decir verdad declaramos que los Estados Financieros y sus notas, son razonablemente correctos y son responsabilidad del emisor"

COMISION DE LOS DERECHOS HUMANOS DEL ESTADO DE COAHUILA DE ZARAGOZA
 NOTAS A LOS ESTADOS FINANCIEROS
 POR EL PERIODO COMPRENDIDO
 DEL 01 DE OCTUBRE AL 31 DE DICIEMBRE DE 2015

Con el proposito de dar cumplimiento al art. 46, fracción I, inciso e) y al art. 49 de la Ley General de Contabilidad Gubernamental, los entes públicos deberán acompañar Notas a los Estados Financieros, las cuales deberán revelar y proporcionar información adicional que amplie y de significado a los datos contenidos en los reportes. Los Estados Financieros y sus Notas se prepararon de acuerdo a lo establecido en la Ley General de Contabilidad Gubernamental, la normatividad emitida por el Consejo Nacional de Armonización Contable (CONAC) y demás disposiciones legales aplicables, por lo que nuestros Estados Financieros están preparados de acuerdo a las políticas aplicables a entidades gubernamentales.

A continuación se presentan los tres tipos de notas, las cuales son: notas de desglose, notas de memoria y notas de gestión administrativa.

I. NOTAS DE DESGLOSE
ESTADO DE SITUACION FINANCIERA

ACTIVO
ACTIVO CIRCULANTE
ESF-1 EFECTIVO Y EQUIVALENTES

La entidad no cuenta con inversiones a plazo, las inversiones financieras corresponden a los excedentes de tesorería y se manejan en inversiones de no riesgo y se integra como sigue:

CUENTA	TIPO	31-dic-15	31-dic-14
		(pesos)	(pesos)
Efectivo		\$ 70,091.00	\$ 70,000.00
Fondos Fijos de Caja		\$ 70,091.00	\$ 70,000.00
Bancos/Tesorería		\$ 445,654.99	\$ 820,565.24
BANORTE 0102446533	Productiva(chèques)	\$ 436,567.74	\$ 807,655.44
BBVA BANCOMER 00193779882	Productiva(chèques)	\$ 9,087.25	\$ 12,909.80
Inversiones Temporales (Hasta 3 meses)		\$ -	\$ -
Inversiones en Moneda Nacional CP		\$ -	\$ -
Depósitos en Garantía		\$ 26,500.00	\$ 26,500.00
SERVICIOS GASOLINEROS DE MÉXICO SA DE CV		\$ 10,000.00	\$ 10,000.00
CARMEN ALICIA DE LA PEÑA MARTINEZ		\$ 14,000.00	\$ 14,000.00
MARIO ALBERTO FLORES GONZALEZ		\$ 2,500.00	\$ 2,500.00
SUMA		\$ 542,245.99	\$ 917,065.24

ESF-2 DERECHOS A RECIBIR EFECTIVO O EQUIVALENTES

La cuenta de "deudores diversos", representa los gastos a comprobar de empleados, en el ejercicio de sus funciones por viáticos y por el subsidio al empleo el cual se provisiona de forma quincenal y se cancela al momento de realizar el pago del ISR por salarios.

CUENTA	VENCIMIENTO	31-dic-15	31-dic-14
		(pesos)	(pesos)
Deudores Diversos		\$ 39,639.14	\$ 56,834.52
GASTOS A COMPROBAR - EMPLEADOS	Menor a 90 días	\$ 32,188.54	\$ 45,474.66
CONTRIBUCIONES POR RECUPERAR	Menor a 90 días	\$ 7,450.60	\$ 11,359.86
Préstamos Otorgados		\$ 48,257.54	\$ 37,500.00
Préstamos Otorgados a CP al Sector Privado - EMPLEADOS	Menor a 365 días	\$ 48,257.54	\$ 37,500.00
SUMA		\$ 87,896.68	\$ 94,334.52

ESF-3 DERECHOS A RECIBIR BIENES O SERVICIOS

Esta nota no le aplica al ente público, ya que no realiza derechos a recibir por bienes o servicios.

ESF-4 BIENES DISPONIBLES PARA SU TRANSFORMACIÓN O CONSUMO (INVENTARIOS)

Esta nota no le aplica al ente público, ya que no realiza ningún proceso de transformación y/o elaboración de bienes.

ESF-5 BIENES DISPONIBLES PARA SU CONSUMO DENTRO DE LA CUENTA ALMACÉN

Se encuentra en proceso de análisis e incorporación en el sistema, los artículos y la cuenta de almacén.

ESF-6 INVERSIONES FINANCIERAS FIDEICOMISOS

Esta nota no le aplica al ente público, ya que no tiene Fideicomisos.

ESF-7 INVERSIONES FINANCIERAS

Esta nota no le aplica al ente público, ya que no cuenta con inversiones financieras.

ESF-8 BIENES MUEBLES E INMUEBLES

El proceso del método de depreciación, tasas aplicables y los criterios de aplicación de los mismos para los bienes muebles, se ajustaron a los "Parámetros de Estimación de Vida Útil" de conformidad con la normativa emitida por el CONAC.

CUENTA BIENES MUEBLES	ESTADO	31-dic-15	31-dic-14
		(pesos)	(pesos)
Mobiliario y Equipo de Administración		\$ 2,846,530.53	\$ 2,791,584.25
Muebles de Oficina y Estantería	REGULAR	\$ 1,488,281.76	\$ 1,454,348.28
Equipo de Cómputo y de Tecnologías de la Información	REGULAR	\$ 1,336,305.95	\$ 1,315,293.15
Otros Mobiliarios y Equipos de Administración	REGULAR	\$ 21,942.82	\$ 21,942.82
Equipo de Transporte		\$ 3,472,272.00	\$ 3,477,871.00
Automóviles y Camiones	REGULAR-MALO	\$ 3,472,272.00	\$ 3,477,871.00
Maquinaria, Otros Equipos y Herramientas		\$ 108,613.77	\$ 108,613.77
Sistemas de Aire Acondicionado, Calefacción y de Refrigeración Industrial y Comercial	REGULAR	\$ 4,245.60	\$ 4,245.60
Equipos de Generación Eléctrica, Aparatos y Accesorios Eléctricos	REGULAR	\$ 101,469.33	\$ 101,469.33
Otros Equipos	REGULAR	\$ 2,898.84	\$ 2,898.84
SUMA		\$ 6,427,416.30	\$ 6,378,069.02
CUENTA DEPRECIACIONES ACUMULADAS DE BIENES	ESTADO	31-dic-15	
		(pesos)	
Depreciación Acumulada de Mobiliario y Equipo de Administración	REGULAR	-\$ 2,078,369.30	
Depreciación Acumulada de Equipo de Transporte	REGULAR-MALO	-\$ 2,956,678.80	
Depreciación Acumulada de Maquinaria, otro Equipo y Herramientas	REGULAR	-\$ 50,229.54	
SUMA		-\$ 5,085,277.64	
TOTAL ACTIVO NO CIRCULANTE		\$ 1,342,138.66	
PARAMETROS DE ESTIMACIÓN DE VIDA UTIL		Años de vida útil	% de depreciación anual
Mobiliario y Equipo de Administración			
Muebles de Oficina y Estantería		10	10.00%
Equipo de Cómputo y de Tecnologías de la Información		3	33.30%
Otros Mobiliarios y Equipos de Administración		10	10.00%
Equipo de Transporte			
Automóviles y Camiones		5	20.00%
Maquinaria, Otros Equipos y Herramientas			
Sistemas de Aire Acondicionado, Calefacción y de Refrigeración Industrial y Comercial		10	10.00%
Equipos de Generación Eléctrica, Aparatos y Accesorios Eléctricos		10	10.00%
Otros Equipos		10	10.00%

ESF-9 BIENES INTANGIBLES Y DIFERIDOS

Esta nota no le aplica al ente público, ya que no cuenta con bienes intangibles y diferidos.

ESF-10 ESTIMACIONES Y DETERIOROS

Esta nota no le aplica al ente público, ya que no cuenta con registros en las cuentas aplicables.

ESF-11 OTROS ACTIVOS

El saldo se integra por depósitos entregados en garantía por diversos contratos de arrendamiento.

CUENTA	31-dic-15	31-dic-14
	(pesos)	(pesos)
Otros Activos Circulantes	\$ 20,317.00	\$ 20,317.00
Valores en Garantía	\$ 20,317.00	\$ 20,317.00
Otros Activos no Circulantes	\$ -	\$ -
SUMA	\$ 20,317.00	\$ 20,317.00

PASIVO**PASIVO CIRCULANTE****ESF-12 CUENTAS POR PAGAR A CORTO PLAZO**

La cuenta de "cuentas por pagar acumuladas, se refiere a montos pendientes de liquidar de las retenciones que se derivan de la relación laboral con sus trabajadores, ISR retenido por salarios, asimilados y arrendamientos.

CUENTA	VENCIMIENTO	FACTIBILIDAD	31-dic-15	31-dic-14
			(pesos)	(pesos)
CUENTAS POR PAGAR ACUMULADAS	Menor a 360 días	100%	\$ 1,247,975.40	\$ 1,385,002.38
SUMA			\$ 1,247,975.40	\$ 1,385,002.38

ESF-13 RECURSOS EN FONDOS DE BIENES DE TERCEROS

Esta nota no le aplica al ente público, ya que no cuenta con registros en las cuentas aplicables.

ESF-14 PASIVOS DIFERIDOS Y OTROS

Esta nota no le aplica al ente público, ya que no cuenta con registros en las cuentas aplicables.

ESTADO DE ACTIVIDADES**INGRESOS DE GESTION****EA-1 IMPUESTOS, CONTRIBUCIONES DE MEJORAS, DERECHOS, PRODUCTOS, APROVECHAMIENTOS, PARTICIPACIONES Y APORTACIONES, TRANSFERENCIAS, SUBSIDIOS, OTRAS AYUDAS Y ASIGNACIONES**

Los ingresos reflejados en este rubro provienen de la asignación presupuestal de recursos por parte del gobierno del estado. Referente a la cuenta de "aprovechamientos de tipo corriente", corresponde a estímulos fiscales del ejercicio anterior.

CONCEPTO DEL INGRESO	31-dic-15	31-dic-14
CUARTO TRIMESTRE	(pesos)	(pesos)
Aprovechamientos de Tipo Corriente	\$ -	\$ 120,224.00
Participaciones	\$ 6,727,003.41	\$ 5,706,552.83
Aportaciones	\$ 761,995.00	\$ 725,475.00
SUMA	\$ 7,488,998.41	\$ 6,552,251.83

CONCEPTO DEL INGRESO	31-dic-15	31-dic-14
ACUMULADO ENE-DIC	(pesos)	(pesos)
Aprovechamientos de Tipo Corriente	\$ 240,524.00	\$ 184,273.00
Participaciones	\$ 19,478,754.03	\$ 17,521,559.32
Aportaciones	\$ 4,570,151.00	\$ 4,845,000.00
SUMA	\$ 24,289,429.03	\$ 22,550,832.32

EA-2 OTROS INGRESOS

Los ingresos financieros se integran por intereses ganados generados en la cuenta BBVA BANCOMER 00193779882, y se maneja en inversiones bancarias sin riesgo y los ingresos extraordinarios corresponden al ajuste de vehículos donados, los cuales se habían registrado a valor comercial.

CONCEPTO DEL INGRESO	31-dic-15	31-dic-14
CUARTO TRIMESTRE	(pesos)	(pesos)
Ingresos Financieros	\$ 4.81	\$ 5.63
Ingresos Extraordinarios	-\$ 5,599.00	\$ 614,400.00
SUMA	-\$ 5,594.19	\$ 614,405.63

CONCEPTO DEL INGRESO	31-dic-15	31-dic-14
ACUMULADO ENE-DIC	(pesos)	(pesos)
Ingresos Financieros	\$ 23.48	\$ 17.65
Ingresos Extraordinarios	-\$ 5,599.00	\$ 614,496.00
SUMA	-\$ 5,575.52	\$ 614,513.65

EA-3 GASTOS Y OTRAS PÉRDIDAS

CUENTA	EXPLICACION	31-dic-15	31-dic-14
CUARTO TRIMESTRE		(pesos)	(pesos)
Servicios Personales		\$ 6,907,389.71	\$ 6,113,917.64
Remuneraciones al Personal de carácter Permanente	Percepciones al personal de carácter permanente	\$ 4,239,581.22	\$ 3,775,553.21
Remuneraciones al Personal de carácter Transitorio	Percepciones al personal de asimilados	\$ 88,577.39	\$ 112,711.05
Remuneraciones Adicionales y Especiales	Percepciones adicionales y especiales al personal de carácter permanente	\$ 2,557,714.86	\$ 2,181,146.47
Seguridad Social		\$ -	\$ -
Otras prestaciones sociales y económicas	Prestaciones sociales y económicas, a favor del personal de carácter permanente	\$ 21,516.24	\$ 44,506.91
Materiales y Suministros		\$ 221,505.06	\$ 259,558.08
Materiales de Administración, Emisión de Documentos y Artículos Oficiales	Asignaciones destinadas a la adquisición de materiales y útiles de oficina, limpieza, impresión y reproducción, para el procesamiento en equipos y bienes informáticos; materiales estadísticos, geográficos, de apoyo informativo y didáctico para centros de enseñanza e investigación; materiales requeridos para el registro e identificación en trámites oficiales y servicios a la población.	\$ 49,007.70	\$ 90,434.42
Alimentos y Utensilios	Asignaciones destinadas a la adquisición de productos alimenticios y utensilios necesarios para el servicio de alimentación en apoyo de las actividades de los servidores públicos y los requeridos en la prestación de servicios públicos en unidades de salud, educativas y de readaptación social, entre otras. Excluye los gastos por alimentación previstos en los conceptos 3700 Servicios de Traslado y Viáticos y 3800 Servicios Oficiales.	\$ 55,713.31	\$ 59,971.06
Materiales y Artículos de Construcción y de Reparación	Asignaciones destinadas a la adquisición de materiales y artículos utilizados en la construcción, reconstrucción, ampliación, adaptación, mejora, conservación, reparación y mantenimiento de bienes inmuebles.	\$ 732.29	\$ 9,064.47

Productos Químicos, Farmacéuticos y de Laboratorio	Asignaciones destinadas a la adquisición de sustancias, productos químicos y farmacéuticos de aplicación humana o animal; así como toda clase de materiales y suministros médicos y de laboratorio.	\$ 4,931.00	\$ 168.50
Combustibles, Lubricantes y Aditivos	Asignaciones destinadas a la adquisición de combustibles, lubricantes y aditivos de todo tipo, necesarios para el funcionamiento de vehículos de transporte terrestres, aéreos, marítimos, lacustres y fluviales; así como de maquinaria y equipo.	\$ 85,665.58	\$ 96,231.17
Vestuario, Blancos, Prendas de Protección y Artículos Deportivos		\$ -	\$ -
Herramientas, Refacciones y Accesorios Menores	Asignaciones destinadas a la adquisición de toda clase de refacciones, accesorios, herramientas menores, y demás bienes de consumo del mismo género, necesarios para la conservación de los bienes muebles e inmuebles.	\$ 25,455.18	\$ 3,688.46
Servicios Generales		\$ 925,769.59	\$ 1,121,570.77
Servicios Básicos	Asignaciones destinadas a cubrir erogaciones por concepto de servicios básicos necesarios para el funcionamiento de los entes públicos. Comprende servicios tales como: postal, telegráfico, telefónico, energía eléctrica, agua, transmisión de datos, radiocomunicaciones y otros análogos.	\$ 172,008.60	\$ 159,580.79
Servicios de Arrendamiento	Asignaciones destinadas a cubrir erogaciones por concepto de arrendamiento de: edificios, locales, terrenos, maquinaria y equipo, vehículos, intangibles y otros análogos.	\$ 275,958.79	\$ 481,710.68
Servicios Profesionales, Científicos y Técnicos y Otros Servicios	Asignaciones destinadas a cubrir erogaciones por contratación de personas físicas y morales para la prestación de servicios profesionales independientes tales como informáticos, de asesoría, consultoría, capacitación, estudios e investigaciones, protección y seguridad; excluyen los estudios de pre-inversión previstos en el Capítulo 6000 Inversión Pública, así como los honorarios asimilables a salarios considerados en el capítulo 1000 Servicios Personales.	\$ 151,449.38	\$ 181,360.26
Servicios Financieros, Bancarios y Comerciales	Asignaciones destinadas a cubrir el costo de servicios tales como: fletes y maniobras; almacenaje, embalaje y envase; así como servicios bancarios y financieros; seguros patrimoniales; comisiones por ventas.	\$ 43,377.85	\$ 39,835.21
Servicios de Instalación, Reparación, Mantenimiento y Conservación	Asignaciones destinadas a cubrir erogaciones no capitalizables por contratación de servicios para la instalación, mantenimiento, reparación y conservación de toda clase de bienes muebles e inmuebles. Incluye los deducibles de seguros, así como los servicios de lavandería, limpieza, jardinería, higiene y fumigación. Excluye los gastos por concepto de mantenimiento y rehabilitación de la obra pública.	\$ 47,464.59	\$ 75,820.60
Servicios de Comunicación Social y Publicidad	Asignaciones destinadas a cubrir los gastos de realización y difusión de mensajes y campañas para informar a la población sobre los programas, servicios públicos y el quehacer gubernamental en general; así como la publicidad comercial de los productos y servicios que generan ingresos para los entes públicos. Incluye la contratación de servicios de impresión y publicación de información.	\$ -	\$ -
Servicios de Traslado y Viáticos	Asignaciones destinadas a cubrir los servicios de traslado, instalación y viáticos del personal, cuando por el desempeño de sus labores propias o comisiones de trabajo, requieran trasladarse a lugares distintos al de su adscripción.	\$ 212,679.81	\$ 108,827.69
Servicios Oficiales	Asignaciones destinadas a cubrir los servicios relacionados con la celebración de actos y ceremonias oficiales realizadas por los entes públicos; así como los gastos de representación y los necesarios para las oficinas establecidas en el exterior.	\$ 12,011.57	\$ 55,076.54
Otros Servicios Generales	Asignaciones destinadas a cubrir los servicios que correspondan a este capítulo, no previstos expresamente en las partidas antes descritas.	\$ 10,819.00	\$ 19,359.00
SUMA		\$ 8,054,664.36	\$ 7,495,046.49
Depreciación de Bienes Muebles	Monto del gasto por depreciación que corresponde aplicar, de conformidad con los lineamientos que emita el CONAC, por concepto de disminución del valor derivado del uso u obsolescencia de bienes muebles del ente público.	\$ 5,085,277.64	\$ -
SUMA		\$ 13,139,942.00	\$ 7,495,046.49

CUENTA	EXPLICACION	31-dic-15	31-dic-14
ACUMULADO ENE-DIC		(pesos)	(pesos)
Servicios Personales		\$ 19,815,726.03	\$ 17,896,127.98
Remuneraciones al Personal de carácter Permanente	Percepciones al personal de carácter permanente	\$ 16,676,393.09	\$ 14,887,418.27
Remuneraciones al Personal de carácter Transitorio	Percepciones al personal de asimilados	\$ 316,542.59	\$ 197,807.67
Remuneraciones Adicionales y Especiales	Percepciones adicionales y especiales al personal de carácter permanente	\$ 2,744,203.65	\$ 2,309,528.02
Seguridad Social		\$ -	\$ 180,472.33
Otras prestaciones sociales y económicas	Prestaciones sociales y económicas, a favor del personal de carácter permanente	\$ 78,586.70	\$ 320,901.69
Materiales y Suministros		\$ 936,243.02	\$ 834,306.31
Materiales de Administración, Emisión de Documentos y Artículos Oficiales	Asignaciones destinadas a la adquisición de materiales y útiles de oficina, limpieza, impresión y reproducción, para el procesamiento en equipos y bienes informáticos; materiales estadísticos, geográficos, de apoyo informativo y didáctico para centros de enseñanza e investigación; materiales requeridos para el registro e identificación en trámites oficiales y servicios a la población.	\$ 225,161.66	\$ 246,004.12
Alimentos y Utensilios	Asignaciones destinadas a la adquisición de productos alimenticios y utensilios necesarios para el servicio de alimentación en apoyo de las actividades de los servidores públicos y los requeridos en la prestación de servicios públicos en unidades de salud, educativas y de readaptación social, entre otras. Excluye los gastos por alimentación previstos en los conceptos 3700 Servicios de Traslado y Viáticos y 3800 Servicios Oficiales.	\$ 150,835.08	\$ 175,154.65
Materiales y Artículos de Construcción y de Reparación	Asignaciones destinadas a la adquisición de materiales y artículos utilizados en la construcción, reconstrucción, ampliación, adaptación, mejora, conservación, reparación y mantenimiento de bienes inmuebles.	\$ 29,955.67	\$ 38,336.68
Productos Químicos, Farmacéuticos y de Laboratorio	Asignaciones destinadas a la adquisición de sustancias, productos químicos y farmacéuticos de aplicación humana o animal; así como toda clase de materiales y suministros médicos y de laboratorio.	\$ 19,155.50	\$ 11,266.01

Combustibles, Lubricantes y Aditivos	Asignaciones destinadas a la adquisición de combustibles, lubricantes y aditivos de todo tipo, necesarios para el funcionamiento de vehículos de transporte terrestres, aéreos, marítimos, lacustres y fluviales; así como de maquinaria y equipo.	\$ 368,193.64	\$ 343,863.22
Vestuario, Blancos, Prendas de Protección y Artículos Deportivos		\$ -	\$ 2,070.60
Herramientas, Refacciones y Accesorios Menores	Asignaciones destinadas a la adquisición de toda clase de refacciones, accesorios, herramientas menores, y demás bienes de consumo del mismo género, necesarios para la conservación de los bienes muebles e inmuebles.	\$ 142,941.47	\$ 17,611.03
Servicios Generales		\$ 3,726,767.29	\$ 4,215,852.22
Servicios Básicos	Asignaciones destinadas a cubrir erogaciones por concepto de servicios básicos necesarios para el funcionamiento de los entes públicos. Comprende servicios tales como: postal, telegráfico, telefónico, energía eléctrica, agua, transmisión de datos, radiocomunicaciones y otros análogos.	\$ 673,933.68	\$ 646,917.23
Servicios de Arrendamiento	Asignaciones destinadas a cubrir erogaciones por concepto de arrendamiento de: edificios, locales, terrenos, maquinaria y equipo, vehículos, intangibles y otros análogos.	\$ 1,279,089.68	\$ 1,647,050.76
Servicios Profesionales, Científicos y Técnicos y Otros Servicios	Asignaciones destinadas a cubrir erogaciones por contratación de personas físicas y morales para la prestación de servicios profesionales independientes tales como informáticos, de asesoría, consultoría, capacitación, estudios e investigaciones, protección y seguridad; excluyen los estudios de pre-inversión previstos en el Capítulo 6000 Inversión Pública, así como los honorarios asimilables a salarios considerados en el capítulo 1000 Servicios Personales.	\$ 690,397.96	\$ 834,540.27
Servicios Financieros, Bancarios y Comerciales	Asignaciones destinadas a cubrir el costo de servicios tales como: fletes y maniobras; almacenaje, embalaje y envase; así como servicios bancarios y financieros; seguros patrimoniales; comisiones por ventas.	\$ 109,371.95	\$ 108,980.77
Servicios de Instalación, Reparación, Mantenimiento y Conservación	Asignaciones destinadas a cubrir erogaciones no capitalizables por contratación de servicios para la instalación, mantenimiento, reparación y conservación de toda clase de bienes muebles e inmuebles. Incluye los deducibles de seguros, así como los servicios de lavandería, limpieza, jardinería, higiene y fumigación. Excluye los gastos por concepto de mantenimiento y rehabilitación de la obra pública.	\$ 217,970.06	\$ 300,719.38
Servicios de Comunicación Social y Publicidad	Asignaciones destinadas a cubrir los gastos de realización y difusión de mensajes y campañas para informar a la población sobre los programas, servicios públicos y el quehacer gubernamental en general; así como la publicidad comercial de los productos y servicios que generan ingresos para los entes públicos. Incluye la contratación de servicios de impresión y publicación de información.	\$ 1,799.00	\$ 5,279.00
Servicios de Traslado y Viáticos	Asignaciones destinadas a cubrir los servicios de traslado, instalación y viáticos del personal, cuando por el desempeño de sus labores propias o comisiones de trabajo, requieran trasladarse a lugares distintos al de su adscripción.	\$ 673,949.09	\$ 513,665.34
Servicios Oficiales	Asignaciones destinadas a cubrir los servicios relacionados con la celebración de actos y ceremonias oficiales realizadas por los entes públicos; así como los gastos de representación y los necesarios para las oficinas establecidas en el exterior.	\$ 55,902.97	\$ 132,212.64
Otros Servicios Generales	Asignaciones destinadas a cubrir los servicios que correspondan a este capítulo, no previstos expresamente en las partidas antes descritas.	\$ 24,352.90	\$ 26,486.83
SUMA		\$ 24,478,736.34	\$ 22,946,286.51
Depreciación de Bienes Muebles	Monto del gasto por depreciación que corresponde aplicar, de conformidad con los lineamientos que emita el CONAC, por concepto de disminución del valor derivado del uso u obsolescencia de bienes muebles del ente público.	\$ 5,085,277.64	\$ -
SUMA		\$ 29,564,013.98	\$ 22,946,286.51

ESTADO DE VARIACIÓN EN LA HACIENDA PÚBLICA

EVHP-1 PATRIMONIO CONTRIBUIDO

Esta nota no le aplica al ente público, ya que no se realizaron modificaciones al patrimonio contribuido.

EVHP-2 PATRIMONIO GENERADO

En el rubro de rectificaciones de resultados de ejercicios anteriores, se registran los cambios por errores contables.

PATRIMONIO GENERADO	INICIAL	FINAL	MODIFICACION
AHORRO/DESAHORRO	\$ -	-\$ 5,280,160.47	-\$ 5,280,160.47
RESULTADO DEL EJERCICIO 2009	\$ 1,129,593.50	\$ 1,129,593.50	
RESULTADO DEL EJERCICIO 2010	\$ 700,883.01	\$ 700,883.01	
RESULTADO DEL EJERCICIO 2011	\$ 931,797.72	\$ 931,797.72	
RESULTADO DEL EJERCICIO 2012	-\$ 2,031,476.10	-\$ 2,031,476.10	
RESULTADO DEL EJERCICIO 2013	-\$ 110,157.42	-\$ 110,157.42	
RESULTADO DEL EJERCICIO 2014	\$ 219,059.46	\$ 219,059.46	
RECTIFICACIONES DE RESULTADOS DE EJERCICIOS ANTERIORES	\$ 123,657.55	\$ 123,657.55	
RESERVAS DE PATRIMONIO	\$ 5,356,425.68	\$ 5,356,425.68	
SUBTOTAL	\$ 6,319,783.40	\$ 1,039,622.93	\$ 5,280,160.47

ESTADO DE FLUJOS DE EFECTIVO
EFE-1 EFECTIVO Y EQUIVALENTES

CONCEPTO	31-dic-15	31-dic-14
	(pesos)	(pesos)
Efectivo en Bancos-Tesorería	\$ 445,654.99	\$ 820,565.24
Efectivo en Bancos-Dependencias	\$ -	\$ -
Inversiones Temporales (hasta 3 meses)	\$ -	\$ -
Fondos de afectación específica	\$ 70,091.00	\$ 70,000.00
Depositos de fondos de terceros y otros	\$ 26,500.00	\$ 26,500.00
Total de Efectivos y Equivalentes	\$ 542,245.99	\$ 917,065.24

EFE-2 ADQUISICION DE BIENES MUEBLES E INMUEBLES

A continuación se detallan el ajuste a las adquisiciones, toda vez que se habían realizado el registro a valor comercial, además de no realizar adquisiciones de bienes inmuebles.

BIEN MUEBLE	MONTO
	(pesos)
AUTOMOVILES Y CAMIONES	-\$ 5,599.00
AJUSTE A VALOR COMERCIAL RANGER (DONACION)	-\$ 10,272.00
AJUSTE A VALOR COMERCIAL AVEO (DONACION)	-\$ 1,300.00
AJUSTE A VALOR COMERCIAL AVEO (DONACION)	\$ 5,973.00

CONCILIACION DE LOS FLUJOS DE EFECTIVO NETOS DE LAS ACTIVIDADES DE OPERACIÓN Y LA CUENTA DE AHORRO/DESAHORRO ANTES DE RUBROS EXTRAORDINARIOS.

CONCEPTO	31-dic-15	31-dic-14
CUARTO TRIMESTRE	(pesos)	(pesos)
Ahorro/Desahorro antes de rubros Extraordinarios	-\$ 576,854.33	\$ 286,016.60
Movimientos de partidas (o rubros) que no afectan al efectivo		
Depreciación	\$ 5,085,277.64	\$ -
Amortización	\$ -	\$ -
Incrementos en las provisiones	\$ -	\$ -
Incremento en inversiones producido por revaluación	\$ -	\$ -
Ganancia/pérdida en venta de propiedad, planta y equipo	\$ -	\$ -
Incremento en cuentas por cobrar	\$ -	\$ -
Partidas extraordinarias	\$ -	\$ -
Ingresos Financieros	\$ 4.81	\$ 5.63
Incremento por Variación de Inventarios	-\$ 5,599.00	\$ 614,400.00

CONCEPTO	31-dic-15	31-dic-14
ACUMULADO ENE-DIC	(pesos)	(pesos)
Ahorro/Desahorro antes de rubros Extraordinarios	-\$ 200,458.35	-\$ 395,454.19
Movimientos de partidas (o rubros) que no afectan al efectivo		
Depreciación	\$ 5,085,277.64	\$ -
Amortización	\$ -	\$ -
Incrementos en las provisiones	\$ -	\$ -
Incremento en inversiones producido por revaluación	\$ -	\$ -
Ganancia/pérdida en venta de propiedad, planta y equipo	\$ -	\$ -
Incremento en cuentas por cobrar	\$ -	\$ -
Partidas extraordinarias	\$ -	\$ -
Ingresos Financieros	\$ 23.48	\$ 17.65
Incremento por Variación de Inventarios	-\$ 5,599.00	\$ 614,496.00

CONCILIACION ENTRE LOS INGRESOS PRESUPUESTARIOS Y CONTABLES, ASI COMO ENTRE LOS EGRESOS PRESUPUESTARIOS Y LOS GASTOS CONTABLES.

Comisión de los Derechos Humanos del Estado de Coahuila de Zaragoza		
Conciliación entre los Ingresos Presupuestarios y Contables		
Correspondiente del 01 de Octubre al 31 de Diciembre de 2015		
(Cifras en pesos)		
1. Ingresos Presupuestarios		7,488,998.41
2. Más ingresos contables no presupuestarios		-5,594.19
Incremento por variación de inventarios		
Disminución del exceso de estimaciones por pérdida o deterioro u obsolescencia		
Disminución del exceso de provisiones		
Otros ingresos y beneficios varios	4.81	
Otros ingresos contables no presupuestarios	-5,599.00	
3. Menos ingresos presupuestarios no contables		0
Productos de capital		
Aprovechamientos capital		
Ingresos derivados de financiamientos		
Otros Ingresos presupuestarios no contables		
4. Ingresos Contables (4 = 1 + 2 - 3)		7,483,404.22

Comisión de los Derechos Humanos del Estado de Coahuila de Zaragoza		
Conciliación entre los Egresos Presupuestarios y los Gastos Contables		
Correspondiente del 01 de Octubre al 31 de Diciembre de 2015		
1. Total de egresos (presupuestarios)		8,054,664.36
2. Menos egresos presupuestarios no contables		0
Mobiliario y equipo de administración		
Mobiliario y equipo educacional y recreativo		
Equipo e instrumental médico y de laboratorio		
Vehículos y equipo de transporte		
Equipo de defensa y seguridad		
Maquinaria, otros equipos y herramientas		
Activos biológicos		
Bienes inmuebles		
Activos intangibles		
Obra pública en bienes propios		
Acciones y participaciones de capital		
Compra de títulos y valores		
Inversiones en fideicomisos, mandatos y otros análogos		
Provisiones para contingencias y otras erogaciones especiales		
Amortización de la deuda pública		
Adeudos de ejercicios fiscales anteriores (ADEFAS)		
Otros Egresos Presupuestales No Contables		
3. Más Gasto Contables No Presupuestales		5,085,278
Estimaciones, depreciaciones, deterioros, obsolescencia y amortizaciones	5,085,278	
Provisiones		
Disminución de inventarios		
Aumento por insuficiencia de estimaciones por pérdida o deterioro u obsolescencia		
Aumento por insuficiencia de provisiones		
Otros Gastos		
Otros Gastos Contables No Presupuestales		
4. Total de Gasto Contable (4 = 1 - 2 + 3)		13,139,942.00

II. NOTAS DE MEMORIA

CUENTAS DE ORDEN CONTABLES Y PRESUPUESTARIAS

CONTABLES

La entidad no cuenta con saldo en las cuentas de orden contables.

PRESUPUESTARIAS

CUENTA	DEBE	HABER
ACUMULADO ENE-DIC	(pesos)	(pesos)
LEY DE INGRESOS		
Ley de Ingresos Estimada	\$ 25,333,000.00	
Ley de Ingresos por Ejecutar	\$ 25,333,000.00	
Modificaciones a la Ley de Ingresos Estimada	\$ -	\$ -
Ley de Ingresos Devengada	\$ 24,289,452.51	\$ 24,289,452.51
Ley de Ingresos Recaudada	\$ -	\$ 24,289,452.51
PRESUPUESTO DE EGRESOS		
Presupuesto de Egresos Aprobado	\$ -	\$ 25,333,000.00
Presupuesto de Egresos por Ejercer	\$ -	\$ 25,333,000.00
Modificaciones al Presupuesto de Egresos Aprobado	\$ -	\$ -
Presupuesto de Egresos Comprometido	\$ 24,530,162.69	\$ 24,533,682.62
Presupuesto de Egresos Devengado	\$ 24,533,682.62	\$ 24,533,682.62
Presupuesto de Egresos Ejercido	\$ 24,533,682.62	\$ 24,524,961.74
Presupuesto de Egresos Pagado	\$ 24,524,961.74	

Ley de Ingresos

Tiene por finalidad registrar los ingresos públicos de acuerdo a su función o actividad que desarrolla el ente público.

Ley de Ingresos Estimada

Representa el importe que se aprueba anualmente en la Ley de Ingresos, e incluyen los impuestos, cuotas y aportaciones de seguridad social; contribuciones de mejoras, derechos, productos, aprovechamientos financieros internos y externos; además de participaciones, aportaciones, recursos convenidos y otros ingresos.

Ley de Ingresos por Ejecutar

Representa la Ley de Ingresos Estimada que incluyen las modificaciones a ésta, así como el registro de los ingresos devengados.

Modificaciones a la Ley de Ingresos Estimada

Representa el importe de los incrementos y decrementos a la Ley de Ingresos Estimada, derivado de las ampliaciones y reducciones autorizadas.

Ley de Ingresos Devengada

Representa los derechos de cobro de los impuestos, cuotas y aportaciones de seguridad social; contribuciones de mejoras, derechos, productos, aprovechamientos; financiamientos internos y externos; además de participaciones, aportaciones, recursos convenidos y otros ingresos por parte del ente público. En el caso de resoluciones en firme (definitivas) y pago en parcialidades se deberán reconocer y registrar cuando ocurre la notificación de la resolución y/o en la firma del convenio de pago en parcialidades respectivamente. Su saldo representa la Ley de Ingresos Devengada pendiente de recaudar.

Ley de Ingresos Recaudada

Representa el cobro en efectivo o por cualquier otro medio de pago de impuestos, cuotas y aportaciones de seguridad social; contribuciones de mejora, derechos, productos, aprovechamientos, financiamientos internos y externos; además de participaciones, aportaciones, recursos convenidos y otros ingresos por parte del ente público.

Presupuesto de Egresos

Tiene por finalidad registrar, a partir del Presupuesto de Egresos del periodo y mediante los rubros que lo componen, las operaciones presupuestarias del periodo.

Egreso aprobado

Es el que refleja las asignaciones presupuestarias anuales comprometidas en el Presupuesto de Egresos.

Egreso modificado

Refleja la asignación presupuestaria que resulta de incorporar las adecuaciones presupuestarias del presupuesto aprobado.

Egreso comprometido

Es el momento contable que refleja la aprobación, por la autoridad competente de un acto administrativo, u otro instrumento jurídico que formaliza una relación jurídica, para la adquisición de bienes y servicios o ejecución de obras.

Egreso devengado

Nos refleja el reconocimiento de una obligación de pago a favor de terceros por la recepción de conformidad de bienes, servicios y obras oportunamente contratados.

Egreso ejercido

Nos indica la emisión de una cuenta por liquidar certificada o documento equivalente debidamente aprobado por la autoridad competente.

Egreso pagado

Refleja la cancelación total o parcial de las obligaciones de pago, que se concreta mediante el desembolso de efectivo o cualquier otro medio de pago.

III. NOTAS DE GESTIÓN ADMINISTRATIVA

1 INTRODUCCIÓN.

La Comisión de los Derechos Humanos del Estado de Coahuila de Zaragoza, es un organismo autónomo, constituido mediante decreto No. 86 donde se publica la Ley Orgánica de dicha Comisión, publicado en el Periódico Oficial del Estado de Coahuila el 17 de julio de 1992, con personalidad jurídica y patrimonio propio. Esta ley fue modificada según decreto No. 288 publicado en el Periódico Oficial del Estado de Coahuila el 05 de junio de 2007, dicha modificación consistió en que de acuerdo al Capítulo Segundo, artículos del 3 al 6 de la citada Ley, se establece que es un Organismo Autónomo, con personalidad jurídica y patrimonios propios y que para garantizar su autonomía constitucional, la Comisión será independiente en el desempeño de sus funciones, asimismo que su autonomía será frente a cualquier órgano de gobierno federal, estatal y municipal, por lo tanto su competencia no podrá ser vulnerada o restringida por dichos gobiernos.

El día 12 de abril de 2013, fue publicado en el Periódico Oficial del Estado de Coahuila una modificación al nombre del organismo, agregándose "de Zaragoza", para quedar el nombre como sigue, Comisión de los Derechos Humanos del Estado de Coahuila de Zaragoza. En este mismo Diario Oficial, se hacen otras modificaciones que afectan a dicho organismo.

Posteriormente el día 01 de abril de 2014, fue publicado en el Periódico Oficial del Estado de Coahuila la creación de un órgano desconcentrado denominado "Centro de Investigación y Estudios de Derechos Humanos", en el cual se hace constar su objeto así como sus atribuciones.

2 PANORAMA ECONÓMICO Y FINANCIERO.

La entidad percibe como ingresos el presupuesto que le otorga el Estado, previamente autorizado por el H. Congreso del Estado.

3 AUTORIACIÓN E HISTORIA.

a) Fecha de creación del ente: 17 de julio de 1992

b) Principales cambios en su estructura: El día 01 de abril de 2014, fue publicado en el Periódico Oficial del Estado de Coahuila la creación de un órgano desconcentrado denominado "Centro de Investigación y Estudios de Derechos Humanos", en el cual se hace constar su objeto así como sus atribuciones.

4 ORGANIZACIÓN Y OBJETO SOCIAL.

a) Objeto social: I. Estudiar, promover, divulgar y proteger, con base en los principios que rigen su actuación, los Derechos Humanos de todas las personas que se encuentren en el territorio del Estado de Coahuila de Zaragoza.

II. Contribuir al fortalecimiento de las convicciones humanistas, sociales y democráticas del estado constitucional de derecho; y,

III. Coadyuvar al establecimiento de las garantías necesarias para asegurar que los Derechos Humanos de las personas que se encuentren en el territorio del Estado de Coahuila de Zaragoza, sean reales, equitativos y efectivos.

b) Principal actividad: Promover, estudiar, divulgar y proteger los derechos humanos de todas las personas que se encuentran en el territorio del Estado de Coahuila de Zaragoza.

c) Ejercicio fiscal: Del 01 de Julio al 30 de Septiembre de 2015.

d) Régimen Jurídico: Persona Moral sin Fines de Lucro, organismo público autónomo, dotado de personalidad jurídica y patrimonio propio.

e) Consideraciones Fiscales del Ente: La Comisión de los Derechos Humanos del Estado de Coahuila de Zaragoza, en su carácter de Organismo Público Autónomo, no es contribuyente del Impuesto Sobre la Renta conforme al Título II de la citada Ley, sin embargo tiene la obligación de retener y enterar dicho impuesto y exigir que la documentación que le es proporcionada cuando realice pagos a terceros reúna los requisitos fiscales para su deducibilidad en el Impuesto Sobre la Renta, además, causará un impuesto a la tasa del 30% sobre las erogaciones que efectúe y no sean deducibles por no reunir los requisitos previstos en la Ley en materia. La Comisión de los Derechos Humanos del Estado de Coahuila de Zaragoza, no tiene obligación de Retener y enterar Impuestos Locales o Federales salvo las Retenciones del Impuesto Sobre la Renta a que se refiere el artículo 86 de la Ley del Impuesto Sobre la Renta.

La Comisión de los Derechos Humanos del Estado de Coahuila de Zaragoza, en su carácter de Organismo Público Autónomo, está obligada a dictaminar sus estados financieros de acuerdo a lo establecido en artículo 32-A del Código Fiscal de la Federación, sin embargo se excluye a los organismos que formen parte de la administración pública estatal los cuales no estarán obligados a hacer dictaminar sus estados financieros en los términos del artículo 52 del citado Código.

f) Estructura organizacional básica:

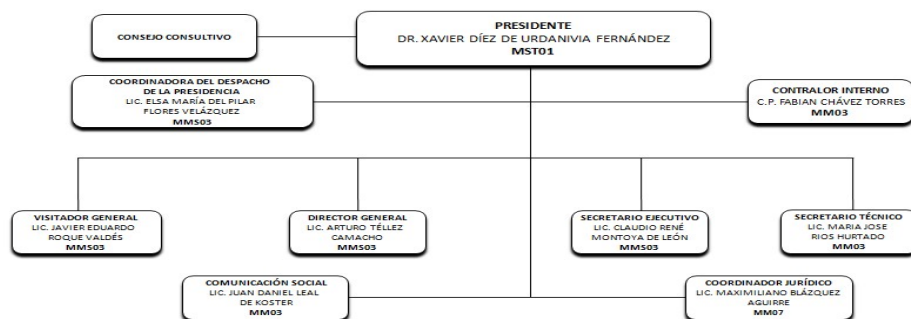

Nota: no existen puestos públicos vacantes.

g) Fideicomisos, mandatos y análogos de los cuales es fideicomitente o fideicomisario: La entidad no cuenta con ningún fideicomiso, mandatos y análogos de los cuales es fideicomitente o fideicomisario.

5 BASES DE PREPARACIÓN DE LOS ESTADOS FINANCIEROS.

a) Se ha observado la normatividad emitida por el CONAC y las disposiciones legales aplicables.

b) La base para la preparación de los estados financieros de las cifras que muestran su posición, están registrados sobre bases de costos históricos de acuerdo a las políticas aplicables a las entidades gubernamentales y no han sido actualizados para reflejar los efectos de la inflación en la información financiera de acuerdo a principios de contabilidad generalmente aceptados.

c) Se aplican los postulados básicos emitidos por el CONAC.

d) Normatividad supletoria: Manual de Contabilidad Gubernamental, Ley de Adquisición Arrendamientos y Contratación de Servicios para el Estado de Coahuila de Zaragoza, Ley de la Comisión de los Derechos Humanos del Estado de Coahuila de Zaragoza, Reglamento Interior de la Comisión de los Derechos Humanos del Estado de Coahuila de Zaragoza, Estatuto Jurídico para los Trabajadores al servicio del Estado de Coahuila, entre otros .

e) Los ingresos y egresos se reconocen y registran como tales en el momento en que se devengan. El ingreso proviene de aportaciones del gobierno del Estado de Coahuila de Zaragoza, a través de la Secretaría de Finanzas del Estado.

6 POLÍTICAS DE CONTABILIDAD SIGNIFICATIVAS.

a) Actualización: A la fecha la entidad se encuentra en el análisis, para efectuar un método para la actualización del valor de los Activos, Pasivos y Hacienda Pública/Patrimonio.

b) Operaciones con el extranjero: La entidad no ha realizado operaciones en el extranjero.

c) Método de valuación de la inversión en acciones de Compañías subsidiarias no consolidadas y asociadas: No aplica para la entidad, toda vez que no efectuó operaciones en los términos mencionados.

d) Sistema y método de valuación de inventarios y costo de lo vendido: No aplica para la entidad.

e) Beneficios a empleados: De acuerdo a la Ley Federal del Trabajo, los trabajadores tienen derecho a percibir una prima de antigüedad al terminar la relación laboral, después de 15 años de servicio. El organismo no reconoce como costo esta prestación durante los años en que se prestan tales servicios. Además, la entidad tiene responsabilidad de otorgar prestaciones a los trabajadores que se despidan bajo ciertas circunstancias. Estas prestaciones incluyen básicamente la prima de antigüedad y los pagos por despidos injustificados.

f) Provisiones: La entidad no cuenta a la fecha con provisiones.

g) Reservas: La entidad cuenta en la actualidad con una reserva en cantidad de \$ 5,356,425.68, la cual corresponde al patrimonio acumulado del ejercicio 2009.

h) Cambios en políticas contables y corrección de errores: La entidad no cuenta con cambios de este tipo.

i) Reclasificaciones: La entidad no cuenta con reclasificaciones.

j) Depuración y cancelación de saldos: La entidad no cuenta con estos movimientos en la actualidad.

7 POSICIÓN EN MONEDA EXTRANJERA Y PROTECCIÓN POR RIESGO CAMBIARIO.

a) Activos en moneda extranjera: La entidad no cuenta con activos en moneda extranjera.

b) Pasivos en moneda extranjera: La entidad no cuenta con pasivos en moneda extranjera.

c) Posición en moneda extranjera: La entidad no realizó movimientos en moneda extranjera.

d) Tipo de cambio: La entidad no realizó movimientos en moneda extranjera.

e) Equivalente en moneda nacional: La entidad no realizó movimientos en moneda extranjera.

8 REPORTE ANALÍTICO DEL ACTIVO.

a) Vida útil o porcentajes de depreciación, deterioro o amortización utilizados en los diferentes tipos de activos: Se utilizan de acuerdo a la experiencia del entidad, y se toma como base los parámetros de estimación de vida útil emitidos por el CONAC.

b) Cambios en el porcentaje de depreciación o valor residual de los activos: Se encuentra en proceso de análisis el método de depreciación, tasas aplicables y los criterios de aplicación de los mismos para los bienes muebles, por otra parte la entidad no cuenta con bienes inmuebles.

c) Importe de los gastos capitalizados en el ejercicio, tanto financieros como de investigación y desarrollo: No aplica, toda vez que la entidad no cuenta con saldos en tales cuentas.

d) Riesgos por tipo de cambio o tipo de interés de las inversiones financieras: La entidad no cuenta con inversiones financieras.

e) Valor activado en el ejercicio de los bienes construidos por la entidad: La entidad no cuenta con bienes construidos.

f) Otras circunstancias: La entidad no cuenta con bienes en garantía, embargos, litigios, títulos de inversión entregados en garantía, deuda pública.

g) Desmantelamiento de Activos: La entidad a la fecha no cuenta con bajas de activo.

h) Administración de los Activos: La entidad cuenta con un inventario de todos los activos con los que cuenta en la actualidad, con el objeto de se utilicen de manera efectiva.

Principales Variaciones del Activo:

a) Inversiones en valores: No aplica, toda vez que no se cuenta con inversiones en valores.

b) Patrimonio de Organismos descentralizados de Control Presupuestario Indirecto: No aplica, toda vez que no se cuenta con Patrimonio de Organismos Descentralizados.

c) Inversiones en empresas de participación mayoritaria: No aplica, toda vez que no se cuenta con inversiones en empresas de participación mayoritaria.

d) Inversiones en empresas de participación minoritaria: No aplica, toda vez que no se cuenta con inversiones en empresas de participación minoritaria.

e) Patrimonio de organismos descentralizados de control presupuestario directo, según corresponda: No aplica, toda vez que no se cuenta con Patrimonio de Organismos Descentralizados.

9 FIDEICOMISOS, MANDATOS Y ANÁLOGOS.

La entidad no cuenta con fideicomisos, mandatos, ni con ninguno con naturaleza análogo.

10 REPORTE DE RECAUDACIÓN.

La entidad no cuenta con recaudación de ingresos propios, unicamente recibe de manera quincenal y mensual por parte de la Secretaria de Finanzas de Estado de Coahuila de Zaragoza, el presupuesto aprobado para esta entidad en el ejercicio 2015.

11 INFORMACIÓN SOBRE LA DEUDA Y EL REPORTE ANALÍTICO DE LA DEUDA.

La entidad no cuenta con Deuda Pública.

12 CALIFICACIONES OTROGADAS.

La entidad no cuenta con transacciones crediticias, motivo por el cual no ha sido sujeto a alguna calificación crediticia.

13 PROCESO DE MEJORA

a) Principales Políticas de control interno: Se aplica la normatividad interna y las leyes aplicables para el mejor control de los recursos.

b) Medidas de desempeño financiero, metas y alcance: Se realiza el Presupuesto Basado en Resultados, y trimestralmente se mide la eficiencia, eficacia, economía y calidad.

14 INFORMACIÓN SEGMENTADA.

La entidad no ha presentado información segmentada.

15 EVENTOS POSTERIORES AL CIERRE.

La entidad no cuenta con eventos posteriores al cierre.

16 PARTES RELACIONADAS.

La entidad no cuenta con partes relacionadas.

17 RESPONSABILIDAD SOBRE LA PRESENTACIÓN RAZONABLE DE LA INFORMACIÓN CONTABLE.

La entidad presenta la información contable y al final de la página de cada estado financiero la siguiente nota: "Bajo protesta de decir verdad declaramos que los Estados Financieros y sus notas, son razonablemente correctos y son responsabilidad del emisor".

"Bajo protesta de decir verdad declaramos que los Estados Financieros y sus notas, son razonablemente correctos y son responsabilidad del emisor".

Nombre del Ente Público: Comisión de los Derechos Humanos del Estado de Coahuila de Zaragoza
Estado Analítico de Ingresos (Clasificación Económica)
Del 01 de Octubre al 31 de Diciembre de 2015

Clasificación Económica	Ingreso					Diferencia (6= 5 - 1)
	Estimado	Ampliaciones y Reducciones	Modificado	Devengado	Recaudado	
	1	2	(3= 1 + 2)	4	5	
Ingresos						
Derechos						
Ingresos Corrientes	7,488,998.41	4.81	7,489,003.22	7,489,003.22	7,489,003.22	4.81
Derechos, Productos y aprovechamientos corrientes.		4.81	4.81	4.81	4.81	
Transferencias, Asignaciones y Donativos	7,488,998.41	-	7,488,998.41	7,488,998.41	7,488,998.41	
Total	7,488,998.41	4.81	7,489,003.22	7,489,003.22	7,489,003.22	4.81
				Ingresos excedentes		

Nombre del Ente Público: Comisión de los Derechos Humanos del Estado de Coahuila de Zaragoza
Estado Analítico de Ingresos (Fuente de Financiamiento)
Del 01 de Octubre al 31 de Diciembre de 2015

Estado Analítico de Ingresos Por Fuente de Financiamiento	Ingreso					Diferencia
	Estimado	Ampliaciones y Reducciones	Modificado	Devengado	Recaudado	
	1	2	(3= 1 + 2)	4	5	
Ingresos del Gobierno	7,488,998.41	4.81	7,489,003.22	7,489,003.22	7,489,003.22	4.81
Impuestos						
Contribuciones de Mejoras						
Derechos						
Productos	-	4.81	4.81	4.81	4.81	4.81
Corriente		4.81	4.81	4.81	4.81	4.81
Capital						
Aprovechamientos						
Corriente						
Capital						
Participaciones y Aportaciones						
Transferencias, Asignaciones, Subsidios y Otras Ayudas	7,488,998.41	-	7,488,998.41	7,488,998.41	7,488,998.41	-
Ingresos de Organismos y Empresas						
Cuotas y Aportaciones de Seguridad Social			-			
Ingresos por Ventas de Bienes y Servicios						
Transferencias, Asignaciones, Subsidios y Otras Ayudas						
Ingresos derivados de financiamiento						
Ingresos Derivados de Financiamientos						
Total	7,488,998.41	4.81	7,489,003.22	7,489,003.22	7,489,003.22	4.81
				Ingresos excedentes		

Nombre del Ente Público: Comisión de los Derechos Humanos del Estado de Coahuila de Zaragoza

Estado Analítico de Ingresos (Rubro de Ingresos)

Del 01 de Octubre al 31 de Diciembre 2015

Rubro de Ingresos	Ingreso					Diferencia
	Estimado	Ampliaciones y Reducciones	Modificado	Devengado	Recaudado	
	1	2	(3= 1 + 2)	4	5	
Impuestos						
Cuotas y Aportaciones de Seguridad Social						
Contribuciones de Mejoras						
Derechos						
Productos		4.81	4.81	4.81	4.81	4.81
Corriente		4.81	4.81	4.81	4.81	4.81
Capital						
Aprovechamientos						
Corriente						
Capital						
Ingresos por Ventas de Bienes y Servicios						
Participaciones y Aportaciones	7,488,998.41		7,488,998.41	7,488,998.41	7,488,998.41	-
Transferencias, Asignaciones, Subsidios y Otras Ayudas						
Ingresos Derivados de Financiamientos						
Total	7,488,998.41	4.81	7,489,003.22	7,489,003.22	7,489,003.22	4.81
				Ingresos excedentes		

Comisión de los Derechos Humanos del Estado de Coahuila de Zaragoza						
Estado Analítico del Ejercicio del Presupuesto de Egresos						
Clasificación Administrativa						
Del 01 de Octubre al 31 de Diciembre de 2015						
Concepto	Egresos					Subejercicio
	Aprobado	Ampliaciones/ (Reducciones)	Modificado	Devengado	Pagado	
	1	2	3 = (1 + 2)	4	5	
01 Presidencia	1,004,698	124,484	1,129,182		1,357,733	1,129,182
02 Dirección General	2,123,400	112,769	2,236,169		2,516,037	2,236,169
03 Visitaduría General	2,544,307	166,492	2,710,799		3,309,846	2,710,799
04 Secretaría Ejecutiva	199,341	45,678	245,019		293,418	245,019
05 Centro de Investigación	486,633	18,129	468,504		577,630	468,504
Total del Gasto	6,358,379	431,294	6,789,673	-	8,054,664	6,789,673

Comisión de los Derechos Humanos del Estado de Coahuila de Zaragoza						
Estado Analítico del Ejercicio del Presupuesto de Egresos						
Clasificación Administrativa						
Del 01 de Octubre al 31 de Diciembre de 2015						
Concepto	Egresos					Subejercicio
	Aprobado	Ampliaciones/ (Reducciones)	Modificado	Devengado	Pagado	
	1	2	3 = (1 + 2)	4	5	
Poder Ejecutivo						
Poder Legislativo						
Poder Judicial						
Órganos Autónomos	6,358,379	431,294	6,789,673	-	8,054,664	6,789,673
Total del Gasto	6,358,379	431,294	6,789,673	-	8,054,664	6,789,673

Sector Paraestatal del Gobierno (Federal/Estatal/Municipal)						
Estado Analítico del Ejercicio del Presupuesto de Egresos						
Clasificación Administrativa						
Del 01 de Octubre al 31 de Diciembre de 2015						
Concepto	Egresos					Subejercicio
	Aprobado	Ampliaciones/ (Reducciones)	Modificado	Devengado	Pagado	
	1	2	3 = (1 + 2)	4	5	
Entidades Paraestatales y Fideicomisos No Empresariales y No Financieros	No aplica para la Comisión de los Derechos Humanos del Estado de Coahuila de Zaragoza					
Instituciones Públicas de la Seguridad Social						
Entidades Paraestatales Empresariales No Financieras con Participación Estatal Mayoritaria						
Fideicomisos Empresariales No Financieros con Participación Estatal Mayoritaria						
Entidades Paraestatales Empresariales Financieras Monetarias con Participación Estatal Mayoritaria						
Entidades Paraestatales Empresariales Financieras No Monetarias con Participación Estatal Mayoritaria						
Fideicomisos Financieros Públicos con Participación Estatal Mayoritaria						
Total del Gasto						

Nombre del Ente Público: Comisión de los Derechos Humanos del Estado de Coahuila de Zaragoza

Estado Analítico del Ejercicio del Presupuesto de Egresos

Clasificación Económica (por Tipo de Gasto)

Del 01 de Octubre al 31 de Diciembre de 2015

Concepto	Egresos					Subejercicio 6 = (3 - 4)
	Aprobado	Ampliaciones/ (Reducciones)	Modificado	Devengado	Pagado	
	1	2	3 = (1 + 2)	4	5	
Gasto Corriente	\$ 6,358,379.00	\$ 431,294.00	\$ 6,789,673.00	\$ 8,054,664.00	\$ 8,054,664.00	-\$ 1,264,991.00
Gasto de Capital		\$ -	\$ -	\$ -	\$ -	\$ -
Amortización de la Deuda y Disminución de Pasivos						
Total del Gasto	\$ 6,358,379.00	\$ 431,294.00	\$ 6,789,673.00	\$ 8,054,664.00	\$ 8,054,664.00	-\$ 1,264,991.00

Nombre del Ente Público: Comisión de los Derechos Humanos del Estado de Coahuila de Zaragoza
Estado Analítico del Ejercicio del Presupuesto de Egresos
Clasificación por Objeto del Gasto (Capítulo y Concepto)
Del 01 de Octubre al 31 de Diciembre de 2015

Concepto	Egresos					Subejercicio
	Aprobado	Ampliaciones/ (Reducciones)	Modificado	Devengado	Pagado	
	1	2	3 = (1 + 2)	4	5	
Servicios Personales	\$ 5,193,488.00	\$ 351,464.45	\$ 5,544,952.45	\$ 6,907,389.71	\$ 6,907,389.71	-\$ 1,362,437.26
Remuneraciones al Personal de Carácter Permanente	\$ 4,169,745.00	\$ 69,647.74	\$ 4,239,392.74	\$ 4,239,581.22	\$ 4,239,581.22	-\$ 188.48
Remuneraciones al Personal de Carácter Transitorio	\$ -	\$ 88,577.39	\$ 88,577.39	\$ 88,577.39	\$ 88,577.39	\$ -
Remuneraciones Adicionales y Especiales	\$ 597,471.00	\$ 430,499.47	\$ 1,027,970.47	\$ 2,557,714.86	\$ 2,557,714.86	-\$ 1,529,744.39
Seguridad Social	\$ 422,571.00	-\$ 258,776.39	\$ 163,794.61	\$ -	\$ -	\$ 163,794.61
Otras Prestaciones Sociales y Económicas	\$ 3,701.00	\$ 21,516.24	\$ 25,217.24	\$ 21,516.24	\$ 21,516.24	\$ 3,701.00
Previsiones	\$ -	\$ -	\$ -	\$ -	\$ -	\$ -
Pago de Estímulos a Servidores Públicos	\$ -	\$ -	\$ -	\$ -	\$ -	\$ -
Materiales y Suministros	\$ 185,109.00	\$ 35,201.03	\$ 220,310.03	\$ 221,505.06	\$ 221,505.06	-\$ 1,195.03
Materiales de Administración, Emisión de Documentos y Artículos Oficiales	\$ 49,830.00	-\$ 1,339.57	\$ 48,490.43	\$ 49,007.70	\$ 49,007.70	\$ 517.27
Alimentos y Utensilios	\$ 32,503.00	\$ 23,210.31	\$ 55,713.31	\$ 55,713.31	\$ 55,713.31	\$ -
Materias Primas y Materiales de Producción y Comercialización	\$ -	\$ -	\$ -	\$ -	\$ -	\$ -
Materiales y Artículos de Construcción y de Reparación	\$ 9,351.00	-\$ 8,618.71	\$ 732.29	\$ 732.29	\$ 732.29	\$ 0.00
Productos Químicos, Farmacéuticos y de Laboratorio	\$ 325.00	\$ 4,606.00	\$ 4,931.00	\$ 4,931.00	\$ 4,931.00	\$ -
Combustibles, Lubricantes y Aditivos	\$ 84,900.00	\$ 765.58	\$ 85,665.58	\$ 85,665.58	\$ 85,665.58	\$ -
Vestuario, Blancos, Prendas de Protección y Artículos Deportivos	\$ 1,350.00	\$ 1,350.00	\$ -	\$ -	\$ -	\$ -
Materiales y Suministros Para Seguridad	\$ -	\$ -	\$ -	\$ -	\$ -	\$ -
Herramientas, Refacciones y Accesorios Menores	\$ 6,850.00	\$ 17,927.42	\$ 24,777.42	\$ 25,455.18	\$ 25,455.18	-\$ 677.76
Servicios Generales	\$ 979,782.00	\$ 44,628.15	\$ 1,024,410.15	\$ 925,769.59	\$ 925,769.59	\$ 98,640.56
Servicios Básicos	\$ 157,800.00	\$ 37,683.45	\$ 195,483.45	\$ 172,008.60	\$ 172,008.60	\$ 23,474.85
Servicios de Arrendamiento	\$ 302,013.00	-\$ 26,054.21	\$ 275,958.79	\$ 275,958.79	\$ 275,958.79	\$ -
Servicios Profesionales, Científicos, Técnicos y Otros Servicios	\$ 224,784.00	-\$ 9,757.75	\$ 215,026.25	\$ 151,449.38	\$ 151,449.38	\$ 63,576.87
Servicios Financieros, Bancarios y Comerciales	\$ 5,320.00	\$ 38,057.85	\$ 43,377.85	\$ 43,377.85	\$ 43,377.85	\$ -
Servicios de Instalación, Reparación, Mantenimiento y Conservación	\$ 51,896.00	-\$ 4,431.41	\$ 47,464.59	\$ 47,464.59	\$ 47,464.59	\$ -
Servicios de Comunicación Social y Publicidad.	\$ 35,632.00	-\$ 35,632.00	\$ -	\$ -	\$ -	\$ -
Servicios de Traslado y Viáticos	\$ 138,661.00	\$ 85,607.65	\$ 224,268.65	\$ 212,679.81	\$ 212,679.81	\$ 11,588.84
Servicios Oficiales	\$ 63,676.00	-\$ 51,664.43	\$ 12,011.57	\$ 12,011.57	\$ 12,011.57	\$ -
Otros Servicios Generales	\$ -	\$ 10,819.00	\$ 10,819.00	\$ 10,819.00	\$ 10,819.00	\$ -
Transferencias, Asignaciones, Subsidios y Otras Ayudas						
Transferencias Internas y Asignaciones al Sector Público						
Transferencias al Resto del Sector Público						
Subsidios y Subvenciones						
Ayudas Sociales						
Pensiones y Jubilaciones						
Transferencias a Fideicomisos, Mandatos y Otros Análogos						
Transferencias a la Seguridad Social						
Donativos						
Transferencias al Exterior						
Bienes Muebles, Inmuebles e Intangibles	\$ -	\$ -	\$ -	\$ -	\$ -	\$ -
Mobiliario y Equipo de Administración	\$ -	\$ -	\$ -	\$ -	\$ -	\$ -
Mobiliario y Equipo Educativo y Recreativo						
Equipo e Instrumental Médico y de Laboratorio						
Vehículos y Equipo de Transporte						
Equipo de Defensa y Seguridad						
Maquinaria, Otros Equipos y Herramientas						
Activos Biológicos						
Bienes Inmuebles						
Activos Intangibles						
Inversión Pública						
Obra Pública en Bienes de Dominio Público						
Obra Pública en Bienes Propios						
Proyectos Productivos y Acciones de Fomento						
Inversiones Financieras y Otras Provisiones						
Inversiones Para el Fomento de Actividades Productivas.						
Acciones y Participaciones de Capital						
Compra de Títulos y Valores						
Concesión de Préstamos						
Inversiones en Fideicomisos, Mandatos y Otros Análogos						
Otras Inversiones Financieras						
Provisiones para Contingencias y Otras Erogaciones Especiales						
Participaciones y Aportaciones						
Participaciones						
Aportaciones						
Convenios						
Deuda Pública						
Amortización de la Deuda Pública						
Intereses de la Deuda Pública						
Comisiones de la Deuda Pública						
Gastos de la Deuda Pública						
Costo por Coberturas						
Apoyos Financieros						
Adeudos de Ejercicios Fiscales Anteriores (Adefas)						
Total del Gasto	\$ 6,358,379.00	\$ 431,293.63	\$ 6,789,672.63	\$ 8,054,664.36	\$ 8,054,664.36	-\$ 1,264,991.73

Comisión de los Derechos Humanos del Estado de Coahuila de Zaragoza
Estado Analítico del Ejercicio del Presupuesto de Egresos
Clasificación Funcional (Finalidad y Función)
Del 01 de Octubre al 31 de Diciembre de 2015

Concepto	Egresos					Subejercicio
	Aprobado	Ampliaciones/ (Reducciones)	Modificado	Devengado	Pagado	
	1	2	3 = (1 + 2)	4	5	
Gobierno						
Legislación						
Justicia	6,358,379	431,294	6,789,673	8,054,664	8,054,664	1,264,991
Coordinación de la Política de Gobierno						
Relaciones Exteriores						
Asuntos Financieros y Hacendarios						
Seguridad Nacional						
Asuntos de Orden Público y de Seguridad Interior						
Otros Servicios Generales						
Desarrollo Social						
Protección Ambiental						
Vivienda y Servicios a la Comunidad						
Salud						
Recreación, Cultura y Otras Manifestaciones Sociales						
Educación						
Protección Social						
Otros Asuntos Sociales						
Desarrollo Económico						
Asuntos Económicos, Comerciales y Laborales en General						
Agropecuaria, Silvicultura, Pesca y Caza						
Combustibles y Energía						
Minería, Manufacturas y Construcción						
Transporte						
Comunicaciones						
Turismo						
Ciencia, Tecnología e Innovación						
Otras Industrias y Otros Asuntos Económicos						
Otras no Clasificadas en Funciones Anteriores						
Transacciones de la Deuda Pública / Costo Financiero de la Deuda						
Transferencias, Participaciones y Aportaciones entre Diferentes Niveles y Ordenes de Gobierno						
Saneamiento del Sistema Financiero						
Adeudos de Ejercicios Fiscales Anteriores						
Total del Gasto	6,358,379	431,294	6,789,673	8,054,664	8,054,664	1,264,991

Comisión de los Derechos Humanos del Estado de Coahuila de Zaragoza
Estado Analítico del Ejercicio del Presupuesto de Egresos
Clasificación Programática
Del 01 de Octubre al 31 de Diciembre de 2015

Concepto	Egresos					Subejercicio
	Aprobado	Ampliaciones/ (Reducciones)	Modificado	Devengado	Pagado	
	1	2	3 = (1 + 2)	4	5	
Programas						
Subsidios: Entidades Federativas						
Desempeño de las Funciones						
Prestación de Servicios Públicos	6,358,379	431,294	6,789,673	8,054,664	8,054,664	1,264,991
Total del Gasto	6,358,379	431,294	6,789,673	8,054,664	8,054,664	1,264,991

Nombre del Ente Público: Comisión de los Derechos Humanos del Estado de Coahuila de Zaragoza
Endeudamiento Neto
Del 01 de Octubre al 31 de Diciembre de 2015

Identificación de Crédito o Instrumento	Contratación / Colocación	Amortización	Endeudamiento Neto
	A	B	C = A - B
Créditos Bancarios			
La Comisión de los Derechos Humanos del Estado de Coahuila de Zaragoza, no cuenta con Endeudamiento Neto.			
Total Créditos Bancarios			
Otros Instrumentos de Deuda			
Total Otros Instrumentos de Deuda			
TOTAL			

Nombre del Ente Público: Comisión de los Derechos Humanos del Estado de Coahuila de Zaragoza

Intereses de la Deuda

Del 01 de Octubre al 31 de Diciembre de 2015

Identificación de Crédito o Instrumento	Devengado	Pagado
Créditos Bancarios		
La Comisión de los Derechos Humanos del Estado de Coahuila de Zaragoza, no cuenta con Intereses de la Deuda.		
Total de Intereses de Créditos Bancarios		
Otros Instrumentos de Deuda		
Total de Intereses de Otros Instrumentos de Deuda		
TOTAL		

Nombre del Ente Público: Comisión de los Derechos Humanos del Estado de Coahuila de Zaragoza

Indicadores de Postura Fiscal

Del 01 de Octubre al 31 de Diciembre de 2015

Concepto	Estimado	Devengado	Pagado ³
No aplica para la Comisión de los Derechos Humanos del Estado de Coahuila de Zaragoza.			
I. Ingresos Presupuestarios (I=1+2)			
1. Ingresos del Gobierno de la Entidad Federativa ¹			
2. Ingresos del Sector Paraestatal ¹			
II. Egresos Presupuestarios (II=3+4)			
3. Egresos del Gobierno de la Entidad Federativa ²			
4. Egresos del Sector Paraestatal ²			
III. Balance Presupuestario (Superávit o Déficit) (III = I - II)			

Concepto	Estimado	Devengado	Pagado ³
III. Balance presupuestario (Superávit o Déficit)			
IV. Intereses, Comisiones y Gastos de la Deuda			
V. Balance Primario (Superávit o Déficit) (V= III - IV)			

Concepto	Estimado	Devengado	Pagado ³
A. Financiamiento			
B. Amortización de la deuda			
C. Endeudamiento ó desendeudamiento (C = A - B)			

1 Los Ingresos que se presentan son los ingresos presupuestario totales sin incluir los ingresos por financiamientos. Los Ingresos del Gobierno de la Entidad Federativa corresponden a los del Poder Ejecutivo, Legislativo Judicial y Autónomos

2 Los egresos que se presentan son los egresos presupuestarios totales sin incluir los egresos por amortización. Los egresos del Gobierno de la Entidad Federativa corresponden a los del Poder Ejecutivo, Legislativo, Judicial y Órganos Autónomos

3 Para Ingresos se reportan los ingresos recaudados; para egresos se reportan los egresos pagados

Comisión de los Derechos Humanos del Estado de Coahuila de Zaragoza

Gasto por Categoría Programática

Del 01 de Octubre al 31 de Diciembre de 2015

Concepto	Egresos					Subejercicio
	Aprobado	Ampliaciones/ (Reducciones)	Modificado	Devengado	Pagado	
	1	2	3 = (1 + 2)	4	5	
Programas	6,358,379	431,294	6,789,673	8,054,664	8,054,664	- 1,264,991
Subsidios: Sector Social y Privado o Entidades Federativas y Municipios	-					
Sujetos a Reglas de Operación						
Otros Subsidios						
Desempeño de las Funciones	6,358,379	431,294	6,789,673	8,054,664	8,054,664	- 1,264,991
Prestación de Servicios Públicos	6,358,379	431,294	6,789,673	8,054,664	8,054,664	- 1,264,991
Provisión de Bienes Públicos						
Planeación, seguimiento y evaluación de políticas públicas						
Promoción y fomento						
Regulación y supervisión						
Funciones de las Fuerzas Armadas (Únicamente Gobierno Federal)						
Específicos						
Proyectos de Inversión						
Administrativos y de Apoyo						
Apoyo al proceso presupuestario y para mejorar la eficiencia institucional						
Apoyo a la función pública y al mejoramiento de la gestión						
Operaciones ajenas						
Compromisos						
Obligaciones de cumplimiento de resolución jurisdiccional						
Desastres Naturales						
Obligaciones						
Pensiones y jubilaciones						
Aportaciones a la seguridad social						
Aportaciones a fondos de estabilización						
Aportaciones a fondos de inversión y reestructura de pensiones						
Programas de Gasto Federalizado (Gobierno Federal)						
Gasto Federalizado						
Participaciones a entidades federativas y municipios						
Costo financiero, deuda o apoyos a deudores y ahorradores de la banca						
Adeudos de ejercicios fiscales anteriores						
Total del Gasto	6,358,379	431,294	6,789,673	8,054,664	8,054,664	- 1,264,991

Comisión de los Derechos Humanos del Estado de Coahuila de Zaragoza

Iniciativa de Ley de Ingresos para el Ejercicio Fiscal 2015

Ingreso Estimado

Total

IMPUESTOS

Impuestos Sobre los Ingresos
 Impuestos Sobre el Patrimonio
 Impuestos Sobre la Producción, el Consumo y las Transacciones
 Impuestos al Comercio Exterior
 Impuestos Sobre Nóminas y Asimilables
 Impuestos Ecológicos
 Accesorios
 Otros impuestos
 Impuestos no Comprendidos en las Fracciones de la Ley de Ingresos Causadas en Ejercicios Fiscales Anteriores Pendientes de Liquidación o Pago

CUOTAS Y APORTACIONES DE SEGURIDAD SOCIAL

Aportaciones para Fondos de Vivienda
 Cuotas para el Seguro Social
 Cuotas de Ahorro para el Retiro
 Otras Cuotas y Aportaciones para la Seguridad Social
 Accesorios

CONTRIBUCIONES DE MEJORA

Contribución de Mejoras por Obras Públicas
 Contribuciones de Mejoras no Comprendidas en las Fracciones de la Ley de Ingresos Causada en Ejercicios Fiscales Anteriores Pendientes de Liquidación o Pago

DERECHOS

Derechos por el Uso, Goce, Aprovechamiento o Explotación de Bienes de Dominio Público
 Derechos a los Hidrocarburos
 Derechos por Prestación de Servicios
 Otros Derechos
 Accesorios
 Derechos no Comprendidos en las Fracciones de la Ley de Ingresos Causada en Ejercicios Fiscales Anteriores Pendientes de Liquidación o Pago

PRODUCTOS

Productos de Tipo Corriente
 Productos de Capital
 Productos no Comprendidos en las Fracciones de la Ley de Ingresos Causada en Ejercicios Fiscales Anteriores Pendientes de Liquidación o Pago

APROVECHAMIENTOS

Aprovechamientos de Tipo Corriente
 Aprovechamientos de Capital
 Aprovechamientos no Comprendidos en las Fracciones de la Ley de Ingresos Causada en Ejercicios Fiscales Anteriores Pendientes de Liquidación o Pago

INGRESOS POR VENTA DE BIENES Y SERVICIOS

Ingresos por venta de Bienes y Servicios de Organismos Descentralizados
 Ingresos de Operación de Entidades Paraestatales Empresariales
 Ingresos por Venta de Bienes y Servicios Producidos en Establecimientos del Gobierno Central

PARTICIPACIONES Y APORTACIONES

PARTICIPACIONES	\$	25,333,000.00
Aportaciones	\$	20,001,000.00
Convenios	\$	5,332,000.00

TRANSFERENCIAS, ASIGNACIONES, SUBSIDIOS Y OTRAS AYUDAS

Transferencias Internas y Asignaciones al Sector Público
 Transferencias al Resto del Sector Público
 Subsidios y Subvenciones
 Ayudas Sociales
 Pensiones y Jubilados
 Transferencias a Fideicomisos, Mandatos y Análogos

INGRESOS DERIVADOS DE FINANCIAMIENTOS

Endeudamiento Interno
 Endeudamiento Externo

Comisión de los Derechos Humanos del Estado de Coahuila de Zaragoza	Importe
Presupuesto de Egresos para el Ejercicio Fiscal 2015	
Clasificador por Objeto del Gasto Importe	
Total	
Servicios Personales	\$ 20,762,849.00
Remuneraciones al Personal de Carácter Permanente	\$ 16,678,980.00
Remuneraciones al Personal de Carácter Transitorio	\$ -
Remuneraciones Adicionales y Especiales	\$ 2,389,884.00
Seguridad Social	\$ 1,690,284.00
Otras Prestaciones Sociales y Económicas	\$ 3,701.00
Previsiones	\$ -
Pago de Estímulos a Servidores Públicos	\$ -
Materiales y Suministros	\$ 712,000.00
Materiales de Administración, Emisión de Documentos y Artículos Oficiales	\$ 190,000.00
Alimentos y Utensilios	\$ 131,150.00
Materias Primas y Materiales de Producción y Comercialización	\$ -
Materiales y Artículos de Construcción y de Reparación	\$ 34,350.00
Productos Químicos, Farmacéuticos y de Laboratorio	\$ 650.00
Combustibles, Lubricantes y Aditivos	\$ 339,600.00
Vestuario, Blancos, Prendas de Protección y Artículos Deportivos	\$ 1,350.00
Materiales y Suministros para Seguridad	\$ -
Herramientas, Refacciones y Accesorios Menores	\$ 14,900.00
Servicios Generales	\$ 3,858,151.00
Servicios Básicos	\$ 614,260.00
Servicios de Arrendamiento	\$ 1,326,204.00
Servicios Profesionales, Científicos, Técnicos y Otros Servicios	\$ 779,714.00
Servicios Financieros, Bancarios y Comerciales	\$ 131,250.00
Servicios de Instalación, Reparación, Mantenimiento y Conservación	\$ 265,293.00
Servicios de Comunicación Social y Publicidad	\$ 113,342.00
Servicios de Traslado y Viáticos	\$ 461,311.00
Servicios Oficiales	\$ 159,298.00
Otros Servicios Generales	\$ 7,479.00
Transferencias, Asignaciones, Subsidios y Otras Ayudas	
Transferencias Internas y Asignaciones al Sector Público	
Transferencias al Resto del Sector Público	
Subsidios y Subvenciones	
Ayudas Sociales	
Pensiones y Jubilaciones	
Transferencias a Fideicomisos, Mandatos y Otros Análogos	
Transferencias a la Seguridad Social	
Donativos	
Transferencias al Exterior	
Bienes Muebles, Inmuebles e Intangibles	
Mobiliario y Equipo de Administración	
Mobiliario y Equipo Educativo y Recreativo	
Equipo e Instrumental Médico y de Laboratorio	
Vehículos y Equipo de Transporte	
Equipo de Defensa y Seguridad	
Maquinaria, Otros Equipos y Herramientas	
Activos Biológicos	
Bienes Inmuebles	
Activos Intangibles	
Inversión Pública	
Obra Pública en Bienes de Dominio Público	
Obra Pública en Bienes Propios	
Proyectos Productivos y Acciones de Fomento	
Inversiones Financieras y Otras Provisiones	
Inversiones para el Fomento de Actividades Productivas	
Acciones y Participaciones de Capital	
Compra de Títulos y Valores	
Concesión de Préstamos	

Inversiones en Fideicomisos, Mandatos y Otros Análogos	
Otras Inversiones Financieras	
Provisiones para Contingencias y Otras Erogaciones Especiales	
Participaciones y Aportaciones	
Participaciones	
Aportaciones	
Convenios	
Deuda Pública	
Amortización de la Deuda Pública	
Intereses de la Deuda Pública	
Comisiones de la Deuda Pública	
Gastos de la Deuda Pública	
Costo por Coberturas	
Apoyos Financieros	
Adeudos de Ejercicios Fiscales Anteriores (ADEFAS)	

Comisión de los Derechos Humanos del Estado de Coahuila de Zaragoza	
Presupuesto de Egresos para el Ejercicio Fiscal 2015	
Clasificación Administrativa	
Total	
Poder Ejecutivo	
Poder Legislativo	
Poder Judicial	
Órganos Autónomos*	\$ 25,333,000.00
Otras Entidades Paraestatales y Organismos	

Comisión de los Derechos Humanos del Estado de Coahuila de Zaragoza	
Presupuesto de Egresos para el Ejercicio Fiscal 2015	
Clasificación Administrativa	
Total	
Órgano Ejecutivo Municipal	N/A
Otras Entidades Paraestatales y Organismos	N/A

Comisión de los Derechos Humanos del Estado de Coahuila de Zaragoza	
Presupuesto de Egresos para el Ejercicio Fiscal 2015	
Clasificación Funcional del Gasto	
Total	
Gobierno	
Desarrollo Social	
Desarrollo Económico	
Otras no clasificadas en funciones anteriores	\$ 25,333,000.00

Comisión de los Derechos Humanos del Estado de Coahuila de Zaragoza	
Presupuesto de Egresos para el Ejercicio Fiscal 2015	
Clasificación por Tipo de Gasto	
Total	
Gasto Corriente	\$ 25,333,000.00
Gasto de Capital	
Amortización de la deuda y disminución de pasivos	

Comisión de los Derechos Humanos del Estado de Coahuila de Zaragoza	
Presupuesto de Egresos para el Ejercicio Fiscal 2015	
Prioridades de Gasto	
Servicios Personales	\$ 20,762,849.00
Operación Basica	\$ 4,044,184.00
Programas	\$ 525,967.00

Comisión de los Derechos Humanos del Estado de Coahuila de Zaragoza	
Presupuesto de Egresos para el Ejercicio Fiscal 2015	
Programas y Proyectos	
SERVICIOS PERSONALES	\$ 20,762,849.00
OPERACIÓN BASICA	\$ 4,044,184.00
EVENTOS ESPECIALES DESFILE DEL DIA DEL NIÑO	\$ 26,667.00
EVENTOS ESPECIALES BAILE DEL ADULTO MAYOR	\$ 7,411.00
PROGRAMA NIÑOS PROMOTORES	\$ 6,830.00
PROGRAMA UNIVERSITARIO DE PROMOTORES EN DERECHOS HUMANOS	\$ 7,000.00
LOTERIA PARA ADULTOS MAYORES	\$ 10,000.00
CONCURSOS INFANTILES DE DERECHOS HUMANOS (DIBUJO ESTATAL)	\$ 9,000.00
CONCURSOS INFANTILES DE DERECHOS HUMANOS (CUENTO INFANTIL)	\$ 9,000.00
CAMPAMENTO DE VERANO	\$ 8,333.00
PROGRAMA CONOCE TU COMISION	\$ 22,333.00
CICLO DE CONFERENCIAS DE DERECHOS HUMANOS	\$ 25,000.00
INFORME ANUAL DE ACTIVIDADES Y CONSEJO	\$ 44,381.00
TALLER ACCIONES CONJUNTAS	\$ 4,000.00
PROGRAMA MIGRACION SIN DISTINCION	\$ 5,000.00
PROGRAMA DE MURALES RESCATE DE ESPACIOS	\$ 20,834.00
PROGRAMA DE PROFESIONALIZACION DE DERECHOS HUMANOS A SERVIDORES PUBLICOS	\$ 2,000.00
CONFERENCIA DE DERECHOS HUMANOS	\$ 20,000.00
PROGRAMA ADULTOS MAYORES RESPONSABILIDAD DE TODOS	\$ 2,000.00
CAMPAÑA LAS FAMILIAS PEQUEÑAS Y LAS FAMILIAS GRANDES SIN VIOLENCIA VIVEN MEJOR	\$ 8,007.00
CAMPAÑA AÑO INTERNACIONAL DE LA AGRICULTURA FAMILIAR ONU	\$ 7,715.00
PROGRAMA DE CAPACITACION A COMUNIDADES RURALES	\$ 5,000.00
PROGRAMA CIVICO DE DERECHOS HUMANOS	\$ 2,000.00
PROGRAMA DE CAPACITACION Y FORMACION DE LAS ONGS	\$ 2,000.00
PROGRAMA PARA ABATIR Y ELIMINAR LA VIOLENCIA ESCOLAR	\$ 2,000.00
CAMPAÑA PARA ABATIR LA VIOLENCIA CONTRA LAS NIÑAS Y LOS NIÑOS ALTO AL MALTRATO II	\$ 7,609.00
PROGRAMA MI NOMBRE ES IMPORTANTE DIRECCION Y TELEFONO TAMBIEN	\$ 2,000.00
PROYECTO PILOTO DE ADOPCION A PRIMARIAS EN SITUACION DE VULNERABILIDAD	\$ 17,165.00
DIA DEL MEDIO AMBIENTE SANO, PLANTA UN ARBOL	\$ 1,650.00
DIA MUNDIAL CONTRA EL TRABAJO INFANTIL	\$ 1,650.00
CAMPAÑAS JUVENILES SOBRE DERECHOS HUMANOS	\$ 10,000.00
ACTUALIZACION DE MATERIALES DIDACTICOS PARA LA ENSEÑANZA DE LOS DERECHOS HUMANOS	\$ 12,000.00
PROGRAMA NACIONAL DE PROMOCION Y DIFUSION DE LAS PERSONAS ADULTOS MAYORES	\$ 2,000.00
CONCURSO EXPERIENCIA CON LOS ABUELOS	\$ 2,781.00
PROGRAMA POR EL DERECHO A LA IGUALDAD	\$ 2,000.00
LOTERIA PARA PERSONAS QUE VIVEN CON DISCAPACIDAD	\$ 3,957.00
TALLER DE TEATRO GUIÑOL Y DE LOS DERECHOS HUMANOS	\$ 5,000.00
CONCURSO DE DERECHOS HUMANOS	\$ 12,000.00
JORNADAS ESCOLARES PARA MADRES Y PADRES DE FAMILIA LIBRES DE VIOLENCIA	\$ 10,000.00
NUEVA PAGINA WEB	\$ 3,004.00
SISTEMA DE QUEJAS	\$ 176,640.00
Total	\$ 25,333,000.00

Comisión de los Derechos Humanos del Estado de Coahuila de Zaragoza			
Analítico de plazas			
Plaza/puesto	Número de Plazas	Remuneraciones	
		De	Hasta
PRESIDENTE	1	40,001	100,000
MANDOS MEDIOS Y SUPERIORES	7	30,001	40,000
MANDOS MEDIOS	10	20,001	30,000
VISITADORES ADJUNTOS	32	10,001	20,000
TECNICOS OPERATIVOS	24	-	10,000

Se deberá atender como mínimo, lo siguiente:

Preguntas / apartados	Consideraciones
¿Qué es la Ley de Ingresos y cuál es su importancia?	La Ley de ingresos es el instrumento legal que establece los conceptos tributarios a cargo de los ciudadanos, protegiéndolos de cualquier cobro indebido o en demasía por parte de la Autoridad. Es importante señalar que estos ingresos representan un instrumento fundamental en la implementación de políticas gubernamentales para atender las necesidades de la población vulnerable.
¿De dónde obtienen los gobiernos sus ingresos?	Los ingresos se obtienen de ingresos federales, impuestos, derechos, contribuciones especiales y aportaciones federales.
¿Qué es el Presupuesto de Egresos y cuál es su importancia?	<p>El Presupuesto de Egresos es el documento jurídico y financiero que representa en forma ordenada y clasificada los gastos que el Gobierno o Entidad prevé aplicar, en materia de salud, educación, seguridad, desarrollo social fundamentalmente, para atender las necesidades que requieren los ciudadanos.</p> <p>La importancia de este documento normativo, obliga al Gobierno o Entidad estatal a erogar moderadamente y eficientemente los recursos aprobados por la Cámara de Diputados, siendo grave el actuar fuera de los gastos previstos.</p>
¿En qué se gasta?	El gasto público se divide principalmente en Gasto de Inversión y Gasto Corriente. El Gasto de Inversión es utilizado para la generación de infraestructura. El gasto corriente, fundamentalmente se destina al pago de los servidores públicos y gastos inherentes a la operación de acciones por programas que la población requiere.
¿Para qué se gasta?	El gasto público se destina al cumplimiento de los objetivos y programas enmarcados en el Plan Anual de Trabajo del Gobierno o Entidad, ya que este documento es el que contiene los requerimientos expresados para mejorar las condiciones de la población en general .
¿Qué pueden hacer los ciudadanos?	Los ciudadanos pueden estar en permanente comunicación con las autoridades de los tres niveles de Gobierno, haciéndole saber consistencias e inconsistencias en cuanto la aplicación de las políticas públicas.

Ejemplo en cuanto a los Ingresos:

Origen de los Ingresos	Importe
Total	\$ 25,333,000.00
Impuestos	
Cuotas y Aportaciones de seguridad social	
Contribuciones de mejoras	
Derechos	
Productos	
Aprovechamientos	
Ingresos por ventas de Bienes y Servicios	
Participaciones y Aportaciones	
Transferencias, Asignaciones, Subsidios y Otras Ayudas	\$ 25,333,000.00

Ejemplo en cuanto a los Egresos:

¿En qué se gasta?	Importe
Total	\$ 25,333,000.00
Servicios Personales	\$ 20,762,849.00
Materiales y Suministros	\$ 712,000.00
Servicios Generales	\$ 3,858,151.00
Transferencias, Asignaciones, Subsidios y Otras Ayudas	
Bienes Muebles, Inmuebles e Intangibles	
Inversión Pública	
Inversiones Financieras y Otras Provisiones	
Participaciones y Aportaciones	
Deuda Pública	

