

Ente Público: Comisión de los Derechos Humanos del Estado de Coahuila de Zaragoza

Relación de Bienes que componen su patrimonio

Del 01 de Enero al 30 de Junio de 2017

Código	Descripción del Bien	Valor en libros
5.1.1.1.1	ENGARGOLADORA	\$ 861.12
5.1.1.1.2	VIDEO PROYECTOR	\$ 2,754.22
5.1.1.1.3	MESA TUBULAR P/MODULO	\$ 180.00
5.1.1.1.4	LAMPARA DE MESA	\$ 135.00
5.1.1.1.5	APARATO TELEFONICO	\$ 150.00
5.1.1.1.6	TELÉFONO	\$ 150.00
5.1.1.1.7	TELÉFONO	\$ 150.00
5.1.1.1.8	TELEVISOR	\$ 1,500.00
5.1.1.1.9	DESTRUCTORA DE DOCUMENTOS	\$ 1,587.00
5.1.1.1.10	GRABADORA PARA CD, CASETE Y RADIO	\$ 750.00
5.1.1.1.11	SISTEMA PORTATIL DE PUBLIDIFUSION	\$ 2,328.75
5.1.1.1.12	SISTEMA PORTATIL DE PUBLIDIFUSION	\$ 2,328.90
5.1.1.1.13	COPIADORA	\$ 6,000.00
5.1.1.1.14	CAMÀRA DIGITAL	\$ 359.70
5.1.1.1.15	VIDEO CAMARA	\$ 660.00
5.1.1.1.16	CÁMARA FOTOGRÁFICA	\$ 360.00
5.1.1.1.17	ENFRIADOR DE AGUA SYSTEM	\$ 450.00
5.1.1.1.18	MINICOMPONENTE	\$ 359.70
5.1.1.1.19	MINISPLIT	\$ 2,139.23
5.1.1.1.20	MINISPLIT	\$ 2,139.23
5.1.1.1.21	MINISPLIT	\$ 2,139.23
5.1.1.1.22	MINISPLIT	\$ 2,139.23
5.1.1.1.23	MINISPLIT	\$ 2,139.23
5.1.1.1.24	ARCHIVERO 2 GAVETAS	\$ 548.55
5.1.1.1.25	TELEFONO	\$ 150.00
5.1.1.1.26	COPIADORA	\$ 6,000.00
5.1.1.1.27	ENGARGOLADORA	\$ 861.12
5.1.1.1.28	ENGARGOLADORA	\$ 861.12
5.1.1.1.29	PINTARRON MADERA CON BASE	\$ 180.00
5.1.1.1.30	MÁQUINA DE ESCRIBIR ELÉCTRICA	\$ 570.00
5.1.1.1.31	MÁQUINA DE ESCRIBIR ELÉCTRICA	\$ 570.00
5.1.1.1.32	CAMARA FOTOGRAFICA	\$ 59.70
5.1.1.1.33	FAX	\$ 569.25
5.1.1.1.34	FAX	\$ 464.84
5.1.1.1.35	CONMUTADOR	\$ 450.00
5.1.1.1.36	TELEFONO COMUTADOR	\$ 1,500.00
5.1.1.1.37	TELÉFONO	\$ 105.00
5.1.1.1.38	CONMUTADOR	\$ 1,963.74
5.1.1.1.39	FUENTE DE PODER	\$ 3,567.00
5.1.1.1.40	TELÉFONO	\$ 105.00
5.1.1.1.41	APARATO TELEFONICO	\$ 105.00
5.1.1.1.42	APARATO TELEFONICO	\$ 105.00
5.1.1.1.43	APARATO TELEFONICO PANASONIC	\$ 570.00
5.1.1.1.44	APARATO TELEFONICO	\$ 105.00
5.1.1.1.45	VIDEOCAMARA	\$ 3,034.50
5.1.1.1.46	AIRE LAVADO	\$ 1,050.00
5.1.1.1.47	ENGARGOLADORA	\$ 861.12
5.1.1.1.48	RETROPROYECTOR	\$ 1,173.59

5.1.1.1.49	COPIADORA	\$ 6,000.00
5.1.1.1.50	VENTILADOR	\$ 150.00
5.1.1.1.51	VENTILADOR DE PEDESTAL	\$ 150.00
5.1.1.1.52	VENTILADOR DE PEDESTAL	\$ 150.00
5.1.1.1.53	PROYECTOR	\$ 2,454.00
5.1.1.1.54	PROYECTOR	\$ 2,454.00
5.1.1.1.55	PROYECTOR	\$ 1,077.85
5.1.1.1.56	GRABADORA DE VOZ DIGITAL	\$ 477.00
5.1.1.1.57	CALENTADOR C/TANQUE DE GAS Y KIT DE INSTALACIÓN	\$ 509.73
5.1.1.1.58	VIDEO PROYECTOR	\$ 2,438.20
5.1.1.1.59	PANTALLA DE PROYECCION	\$ 480.00
5.1.1.1.60	PROYECTOR	\$ 1,077.85
5.1.1.1.61	CELULAR	\$ 150.00
5.1.1.1.62	GRABADORA	\$ 271.80
5.1.1.1.63	CÁMARA	\$ 540.00
5.1.1.1.64	CPU	\$ 3,069.81
5.1.1.1.65	LATERAL DE ESCRITORIO	\$ 180.00
5.1.1.1.66	ARCHIVERO 3 GAVETAS	\$ 870.00
5.1.1.1.67	CREDENZA	\$ 360.00
5.1.1.1.68	SILLON GIRATORIO DE PIEL	\$ 517.50
5.1.1.1.69	SILLON FIJO PARA VISITA	\$ 574.22
5.1.1.1.70	SILLON FIJO PARA VISITA	\$ 574.22
5.1.1.1.71	ACRILICO PARA SILLON GIRATORIO	\$ 750.00
5.1.1.1.72	MINICOMPONENTE PARA CD'S C/2 BOCINAS	\$ 1,050.00
5.1.1.1.73	APARATO TELEFONICO INALAMBRICO	\$ 296.70
5.1.1.1.74	APARATO TELEFONICO FIJO	\$ 545.10
5.1.1.1.75	LAMPARA DE ESCRITORIO	\$ 75.00
5.1.1.1.76	DESTRUCTORA DE PAPEL	\$ 370.36
5.1.1.1.77	MESA PARA TELEVISOR	\$ 454.69
5.1.1.1.78	LIBRERO	\$ 1,068.45
5.1.1.1.79	LIBRERO	\$ 1,068.45
5.1.1.1.80	SERVIBAR	\$ 1,065.00
5.1.1.1.81	ACRILICO EN PLASTICO P/MESA DE TRABAJO	\$ 39.71
5.1.1.1.82	TELEVISOR	\$ 1,697.36
5.1.1.1.83	DVD	\$ 300.00
5.1.1.1.84	PURIFICADOR DE AMBIENTE	\$ 1,153.80
5.1.1.1.85	SUJETADOR DE LIBROS MARIPOSA	\$ 266.10
5.1.1.1.86	VENTILADOR DE AIRE PEDESTAL	\$ 203.33
5.1.1.1.87	MESA DE TRABAJO DE VIDRIO C/ SOPORTE DE PIEDRA	\$ 477.12
5.1.1.1.88	SILLA FIJA EN PIEL P/MESA DE TRABAJO	\$ 574.22
5.1.1.1.89	SILLA FIJA EN PIEL P/MESA DE TRABAJO	\$ 574.22
5.1.1.1.90	SILLA FIJA EN PIEL P/MESA DE TRABAJO	\$ 574.22
5.1.1.1.91	SOPORTE PARA ASTA DE BANDERA	\$ 300.00
5.1.1.1.92	SILLA FIJA EN PIEL P/MESA DE TRABAJO	\$ 574.22
5.1.1.1.93	SILLA FIJA EN PIEL P/MESA DE TRABAJO	\$ 574.22
5.1.1.1.94	SILLA FIJA EN PIEL P/MESA DE TRABAJO	\$ 574.22
5.1.1.1.95	ASTA DE BANDERA	\$ 450.00
5.1.1.1.96	MINISPLIT	\$ 2,345.39
5.1.1.1.97	ACRILICO EN PLASTICO P/ MESA DE TRABAJO	\$ 39.71
5.1.1.1.98	LAMPARA DE PEDESTAL	\$ 140.70
5.1.1.1.99	VIDEO CASETERA VHS	\$ 416.24
5.1.1.1.100	ARCHIVERO C/3 GAVETAS METALICAS	\$ 290.09

5.1.1.1.101	SILLON P/VISITAS 3 PLAZAS EN PIEL	\$	900.00
5.1.1.1.102	SILLON P/VISITAS 1 PLAZA EN PIEL	\$	820.76
5.1.1.1.103	MESA REVISTERO	\$	454.69
5.1.1.1.104	PINTARRON	\$	75.00
5.1.1.1.105	MACETA PLASTICO	\$	60.00
5.1.1.1.106	ESCRITORIO	\$	603.75
5.1.1.1.107	SILLA SECRETARIAL GIRATORIA	\$	168.30
5.1.1.1.108	MESA PARA IMPRESORA	\$	454.69
5.1.1.1.109	SILLA FIJA	\$	180.00
5.1.1.1.110	FAX	\$	563.85
5.1.1.1.111	APARATO TELEFONICO	\$	234.60
5.1.1.1.112	APARATO TELEFONICO INALAMBRICO	\$	810.75
5.1.1.1.113	CREDENZA	\$	450.00
5.1.1.1.114	MINISPLIT	\$	2,524.55
5.1.1.1.115	ARCHIVERO 4 GAVETAS METALICO	\$	638.10
5.1.1.1.116	ARCHIVERO 4 GAVETAS METALICO	\$	621.00
5.1.1.1.117	MUEBLE PARA CAFETERIA	\$	405.38
5.1.1.1.118	PINTARRON CHICO CORCHO	\$	38.70
5.1.1.1.119	MACETA DE BARRO	\$	60.00
5.1.1.1.120	ESCRITORIO	\$	1,367.14
5.1.1.1.121	ARCHIVERO 3 GAVETAS	\$	870.00
5.1.1.1.122	SILLA GIRATORIA	\$	269.10
5.1.1.1.123	APARATO TELEFONICO	\$	96.60
5.1.1.1.124	APARATO DE AIRE PEDESTAL	\$	203.33
5.1.1.1.125	MESA DE TRABAJO	\$	119.03
5.1.1.1.126	SILLA FIJA PARA VISITA	\$	31.40
5.1.1.1.127	SILLA FIJA PARA VISITA	\$	31.40
5.1.1.1.128	ESCRITORIO SECRETARIAL	\$	331.55
5.1.1.1.129	SILLA FIJA PARA VISITA	\$	31.40
5.1.1.1.130	ESCRITORIO	\$	496.80
5.1.1.1.131	SILLA GIRATORIA PIEL	\$	483.00
5.1.1.1.132	SILLA PARA VISITA	\$	180.95
5.1.1.1.133	SILLA PARA VISITA	\$	180.95
5.1.1.1.134	SILLA FIJA	\$	162.50
5.1.1.1.135	VENTILACION DE TORNE	\$	203.33
5.1.1.1.136	GRABADOR DE BOCINAS	\$	359.70
5.1.1.1.137	APARATO TELEFONICO	\$	96.60
5.1.1.1.138	ESCRITORIO SECRETARIAL	\$	900.00
5.1.1.1.139	ARCHIVERO LATERAL 3 CAJONES	\$	583.05
5.1.1.1.140	SILLA SECRETARIAL GIRATORIA	\$	157.95
5.1.1.1.141	ESCRITORIO SECRETARIAL	\$	900.00
5.1.1.1.142	LATERAL DE ESCRITORIO	\$	180.00
5.1.1.1.143	ARCHIVERO 3 GAVETAS	\$	870.00
5.1.1.1.144	APARATO DE AIRE PEDESTAL	\$	203.33
5.1.1.1.145	SILLA SECRETARIAL GIRATORIA	\$	157.95
5.1.1.1.146	ARCHIVERO 2 GAVETAS	\$	583.05
5.1.1.1.147	COPIADORA	\$	4,500.00
5.1.1.1.148	ESCRITORIO SECRETARIAL	\$	900.00
5.1.1.1.149	ARCHIVERO 3 GAVETAS	\$	870.00
5.1.1.1.150	APARATO DE AIRE PEDESTAL	\$	203.33
5.1.1.1.151	SILLA SECRETARIAL GIRATORIA	\$	269.10
5.1.1.1.152	SILLA FIJA PARA VISITA	\$	31.40

5.1.1.1.153	PORTAPAPELES	\$ 1,263.00
5.1.1.1.154	APARATO TELEFONICO	\$ 96.60
5.1.1.1.155	DIVISION 3 PIEZAS	\$ 2,158.09
5.1.1.1.156	MODULO SEMIEJECUTIVO	\$ 923.19
5.1.1.1.157	ARCHIVERO 3 GAVETAS	\$ 281.62
5.1.1.1.158	MESA PARA TELEVISOR	\$ 454.69
5.1.1.1.159	DESTRUCTORA DE PAPEL	\$ 370.36
5.1.1.1.160	APARATO TELEFONICO	\$ 96.60
5.1.1.1.161	MINISPLIT	\$ 2,345.39
5.1.1.1.162	AIRE ACONDICIONADO	\$ 2,345.40
5.1.1.1.163	LIBRERO	\$ 783.62
5.1.1.1.164	LIBRERO	\$ 520.50
5.1.1.1.165	PINTARRON	\$ 75.00
5.1.1.1.166	ESCRITORIO SECRETARIAL	\$ 900.00
5.1.1.1.167	ARCHIVERO 3 GAVETAS	\$ 870.00
5.1.1.1.168	ARCHIVERO 3 GAVETAS	\$ 870.00
5.1.1.1.169	SILLA SECRETARIAL GIRATORIA	\$ 172.50
5.1.1.1.170	CALENTADOR	\$ 98.25
5.1.1.1.171	APARATO DE AIRE PEDESTAL	\$ 203.33
5.1.1.1.172	APARATO TELEFONICO	\$ 96.60
5.1.1.1.173	SILLA FIJA PARA VISITA	\$ 31.40
5.1.1.1.174	ESCRITORIO SECRETARIAL	\$ 603.75
5.1.1.1.175	SILLA SECRETARIA GIRATORIA	\$ 172.50
5.1.1.1.176	SILLA PARA VISITA	\$ 31.40
5.1.1.1.177	SILLA PARA VISITA	\$ 31.40
5.1.1.1.178	ARCHIVERO DE 2 GAVETAS	\$ 150.00
5.1.1.1.179	APARATO DE AIRE PEDESTAL	\$ 214.50
5.1.1.1.180	APARATO TELEFONICO	\$ 60.38
5.1.1.1.181	ESCRITORIO SECRETARIAL	\$ 316.02
5.1.1.1.182	LATERAL DE ESCRITORIO	\$ 180.00
5.1.1.1.183	ARCHIVERO DE 2 GAVETAS	\$ 150.00
5.1.1.1.184	SILLA SECRETARIA GIRATORIA	\$ 168.30
5.1.1.1.185	SILLA FIJA PARA VISITA	\$ 31.40
5.1.1.1.186	ARCHIVERO DE 4 GAVETAS	\$ 822.83
5.1.1.1.187	APARATO DE AIRE PEDESTAL	\$ 214.50
5.1.1.1.188	PORTA PAPELES VERTICAL	\$ 12.63
5.1.1.1.189	ESCRITORIO	\$ 776.25
5.1.1.1.190	SILLON EJECUTIVO EN PIEL	\$ 741.75
5.1.1.1.191	SILLA PARA VISITA	\$ 31.40
5.1.1.1.192	SILLA PARA VISITA	\$ 150.00
5.1.1.1.193	MESA PARA TELEVISOR	\$ 207.00
5.1.1.1.194	TELEVISOR	\$ 362.87
5.1.1.1.195	CREDENZA	\$ 368.46
5.1.1.1.196	LIBRERO	\$ 398.48
5.1.1.1.197	MUEBLE PARA IMPRESORA	\$ 454.69
5.1.1.1.198	PORTA PAPELES	\$ 44.85
5.1.1.1.199	CESTO DE PLASTICO PARA BASURA	\$ 44.85
5.1.1.1.200	ARCHIVERO METALICO 4 GAVETAS	\$ 822.83
5.1.1.1.201	ARCHIVERO METALICO 4 GAVETAS	\$ 822.83
5.1.1.1.202	MINISPLIT	\$ 2,345.39
5.1.1.1.203	APARATO TELEFONICO	\$ 60.38
5.1.1.1.204	MESA DE JUNTAS	\$ 8,605.05

5.1.1.1.205	SILLON EJECUTIVO EN PIEL	\$ 465.00
5.1.1.1.206	SILLON EJECUTIVO EN PIEL	\$ 465.00
5.1.1.1.207	SILLON EJECUTIVO EN PIEL	\$ 465.00
5.1.1.1.208	SILLON EJECUTIVO EN PIEL	\$ 465.00
5.1.1.1.209	SILLON EJECUTIVO EN PIEL	\$ 465.00
5.1.1.1.210	SILLON EJECUTIVO EN PIEL	\$ 465.00
5.1.1.1.211	SILLON EJECUTIVO EN PIEL	\$ 465.00
5.1.1.1.212	SILLON EJECUTIVO EN PIEL	\$ 465.00
5.1.1.1.213	SILLON EJECUTIVO EN PIEL	\$ 465.00
5.1.1.1.214	SILLON EJECUTIVO EN PIEL	\$ 465.00
5.1.1.1.215	SILLON EJECUTIVO EN PIEL	\$ 465.00
5.1.1.1.216	SILLON EJECUTIVO EN PIEL	\$ 465.00
5.1.1.1.217	SILLON EJECUTIVO EN PIEL	\$ 465.00
5.1.1.1.218	SILLON EJECUTIVO EN PIEL	\$ 465.00
5.1.1.1.219	SILLON EJECUTIVO EN PIEL	\$ 465.00
5.1.1.1.220	SILLA FIJA	\$ 234.00
5.1.1.1.221	SILLA FIJA	\$ 234.00
5.1.1.1.222	SILLA FIJA	\$ 234.00
5.1.1.1.223	SILLA FIJA	\$ 234.00
5.1.1.1.224	SILLA FIJA	\$ 234.00
5.1.1.1.225	SILLA FIJA	\$ 234.00
5.1.1.1.226	SILLA FIJA	\$ 234.00
5.1.1.1.227	SILLA FIJA	\$ 234.00
5.1.1.1.228	SILLA FIJA	\$ 234.00
5.1.1.1.229	SILLA FIJA	\$ 234.00
5.1.1.1.230	SILLA FIJA	\$ 234.00
5.1.1.1.231	SILLA FIJA	\$ 234.00
5.1.1.1.232	MINISPLIT DE 2 TONELADAS	\$ 2,345.39
5.1.1.1.233	MINISPLIT DE 2 TONELADAS	\$ 2,345.39
5.1.1.1.234	BASE DE ESTANDARTE	\$ 105.00
5.1.1.1.235	SOFA DE 3 PLAZAS TAPIZADO EN TELA	\$ 656.51
5.1.1.1.236	SILLA FIJA P/VISITA TAPIADO EN TELA	\$ 162.50
5.1.1.1.237	SILLA FIJA P/VISITA TAPIADO EN TELA	\$ 162.50
5.1.1.1.238	SILLA FIJA P/VISITA TAPIADO EN TELA	\$ 162.50
5.1.1.1.239	SILLA FIJA P/VISITA TAPIADO EN TELA	\$ 162.50
5.1.1.1.240	SILLA FIJA P/VISITA TAPIADO EN TELA	\$ 162.50
5.1.1.1.241	SILLA FIJA P/VISITA TAPIADO EN TELA	\$ 162.50
5.1.1.1.242	CALENTADOR DE GAS	\$ 480.00
5.1.1.1.243	MACETA DE PLASTICO	\$ 30.00
5.1.1.1.244	EXTINTOR	\$ 870.33
5.1.1.1.245	ESCRITORIO	\$ 455.07
5.1.1.1.246	SILLA TUBULAR	\$ 72.89
5.1.1.1.247	ASPIRADORA	\$ 2,922.90
5.1.1.1.248	ESCRITORIO SECRETARIAL	\$ 623.15
5.1.1.1.249	APARATO TELEFONICO	\$ 109.78
5.1.1.1.250	ACRILICO	\$ 39.71
5.1.1.1.251	FRIGOBAR	\$ 76.80
5.1.1.1.252	MICRO	\$ 600.00
5.1.1.1.253	FREGADERO	\$ 450.00
5.1.1.1.254	MESA RECTANGULAR	\$ 174.23
5.1.1.1.255	CAFETERA PARA 42 TAZAS	\$ 120.20
5.1.1.1.256	CAFETARA PARA 10 TAZAS	\$ 29.00

5.1.1.1.257	SILLA FIJA	\$	120.00
5.1.1.1.258	EXTINTOR	\$	870.33
5.1.1.1.259	DESPACHADOR DE PAPEL P/MANOS	\$	180.00
5.1.1.1.260	DESPACHADOR DE PAPEL P/MANOS	\$	180.00
5.1.1.1.261	DESPACHADOR DE PAPEL P/MANOS	\$	180.00
5.1.1.1.262	DESPACHADOR DE PAPEL P/MANOS	\$	180.00
5.1.1.1.263	DESPACHADOR DE JABON	\$	148.48
5.1.1.1.264	DESPACHADOR DE JABON	\$	148.48
5.1.1.1.265	MACETA DE PLASTICO	\$	75.00
5.1.1.1.266	MACETA DE PLASTICO	\$	75.00
5.1.1.1.267	MACETA DE PLASTICO	\$	75.00
5.1.1.1.268	MACETA DE PLASTICO	\$	75.00
5.1.1.1.269	MACETA DE PLASTICO	\$	75.00
5.1.1.1.270	MACETA DE PLASTICO	\$	75.00
5.1.1.1.271	DIVISION DE 3 PIEZAS	\$	1,650.00
5.1.1.1.272	DIVISION DE 3 PIEZAS	\$	2,158.09
5.1.1.1.273	ESCRITORIO SECRETARIAL	\$	900.00
5.1.1.1.274	ARCHIVERO 3 CAJONES	\$	870.00
5.1.1.1.275	APARATO DE AIRE (TORRE)	\$	214.50
5.1.1.1.276	SILLA GIRATORIA SECRETARIAL	\$	172.50
5.1.1.1.277	APARATO TELEFONICO	\$	60.38
5.1.1.1.278	ESCRITORIO METALICO	\$	356.07
5.1.1.1.279	SILLA GIRATORIA P/ DIBUJANTE	\$	304.48
5.1.1.1.280	MESA RESTIRADOR	\$	294.98
5.1.1.1.281	LAMPARA P/ RESTIRADOR	\$	140.70
5.1.1.1.282	ARCHIVERO METALICO 4 GAVETAS	\$	1,242.00
5.1.1.1.283	APARATO AIRE (TORRE)	\$	214.50
5.1.1.1.284	ESCRITORIO SECRETARIAL	\$	900.00
5.1.1.1.285	ESCRITORIO SECRETARIAL	\$	900.00
5.1.1.1.286	ARCHIVERO 3 CAJONES	\$	870.00
5.1.1.1.287	ARCHIVERO 3 CAJONES	\$	870.00
5.1.1.1.288	SILLON EJECUTIVO	\$	162.50
5.1.1.1.289	APARATO DE AIRE (TORRE)	\$	214.50
5.1.1.1.290	MESA LATERAL	\$	180.00
5.1.1.1.291	APARATO TELEFONICO	\$	60.38
5.1.1.1.292	PIZARRON CORCHO	\$	72.52
5.1.1.1.293	PIZARRON CORCHO	\$	113.16
5.1.1.1.294	DIVISION DE 3 PIEZAS	\$	2,158.09
5.1.1.1.295	ARCHIVERO 2 CAJONES	\$	1,200.00
5.1.1.1.296	LATERAL DE ESCRITORIO	\$	180.00
5.1.1.1.297	ARCHIVERO 2 CAJONES	\$	1,200.00
5.1.1.1.298	LATERAL DE ESCRITORIO	\$	180.00
5.1.1.1.299	SILLA ESCRITORIAL	\$	168.30
5.1.1.1.300	PIZARRON CORCHO	\$	183.00
5.1.1.1.301	VENTILADOR	\$	116.01
5.1.1.1.302	MESA ESCRITORIO	\$	360.00
5.1.1.1.303	ESTANTE METALICO 4 DIVISIONES	\$	1,050.00
5.1.1.1.304	ESTANTE DE MADERA P/LIBROS	\$	450.00
5.1.1.1.305	ESCALERA DE ALUMINIO	\$	399.13
5.1.1.1.306	SILLA GIRATORIA	\$	172.50
5.1.1.1.307	MINICOMPONENTE MP3	\$	517.50
5.1.1.1.308	CAMARA FOTOGRAFICA	\$	390.00

5.1.1.1.309	ESCRITORIO	\$	530.61
5.1.1.1.310	CREDENZA	\$	368.46
5.1.1.1.311	ARCHIVERO 4 GAVETAS	\$	608.93
5.1.1.1.312	SILLON EJECUTIVO EN PIEL	\$	452.39
5.1.1.1.313	ARCHIVO METALICO 4 GAVETAS	\$	822.83
5.1.1.1.314	LIBRERO 5 DIVISIONES	\$	603.75
5.1.1.1.315	MUEBLE P/COMPUTADORA	\$	179.52
5.1.1.1.316	SILLA SECRETARIAL GIRATORIA	\$	230.01
5.1.1.1.317	APARATO TELEFONICO	\$	60.38
5.1.1.1.318	MACETA	\$	60.00
5.1.1.1.319	PORTAPAPELES	\$	44.85
5.1.1.1.320	MINISPLIT	\$	2,345.39
5.1.1.1.321	ACRILICO	\$	39.71
5.1.1.1.322	SILLA FIJA	\$	180.95
5.1.1.1.323	SILLA FIJA	\$	180.95
5.1.1.1.324	PINTARRON	\$	309.75
5.1.1.1.325	ESTANTE 5 DIVISIONES METALICO	\$	975.00
5.1.1.1.326	ESTANTE 5 DIVISIONES METALICO	\$	975.00
5.1.1.1.327	ESCRITORIO	\$	603.75
5.1.1.1.328	SILLA GIRATORIA	\$	157.95
5.1.1.1.329	SILLA FIJA	\$	128.82
5.1.1.1.330	APARATO TELEFONICO	\$	105.00
5.1.1.1.331	PINTARRON CORCHO	\$	602.42
5.1.1.1.332	ESTANTERIA EN V C/15 VERTICALES, METALICO	\$	975.00
5.1.1.1.333	ESTANTERIA ISLA C/8 VERTICALES, METALICO	\$	975.00
5.1.1.1.334	PINTARRON TRIPLE	\$	360.00
5.1.1.1.335	SILLA FIJA	\$	157.32
5.1.1.1.336	SILLA FIJA	\$	157.32
5.1.1.1.337	SILLA FIJA	\$	157.32
5.1.1.1.338	SILLA FIJA	\$	128.82
5.1.1.1.339	SILLA FIJA	\$	128.82
5.1.1.1.340	SILLA FIJA	\$	128.82
5.1.1.1.341	MESA REVISTERA	\$	120.00
5.1.1.1.342	ESCRITORIO RECEPCION	\$	1,680.00
5.1.1.1.343	MUEBLE QUEJAS	\$	454.69
5.1.1.1.344	MUEBLE P/COMPUTADORA	\$	454.69
5.1.1.1.345	ARCHIVERO 2 CAJONES P/FAX	\$	1,050.00
5.1.1.1.346	SILLON SEMIEJECUTIVO	\$	260.82
5.1.1.1.347	ACRILICO PARED	\$	26.40
5.1.1.1.348	INTERFON	\$	489.51
5.1.1.1.349	IDENTIFICADOR DE LLAMADAS	\$	60.00
5.1.1.1.350	BANCA 3 PLAZAS	\$	437.85
5.1.1.1.351	VENTILADOR	\$	141.45
5.1.1.1.352	ESCRITORIO	\$	455.07
5.1.1.1.353	SILLA GIRATORIA	\$	278.42
5.1.1.1.354	SILLON SEMIEJECUTIVO	\$	414.00
5.1.1.1.355	SILLA FIJA PARA VISITAS	\$	150.00
5.1.1.1.356	SILLA FIJA PARA VISITAS	\$	150.00
5.1.1.1.357	ARCHIVERO METALICO 4 GAVETAS	\$	313.05
5.1.1.1.358	ARCHIVERO 4 GAVETAS	\$	180.00
5.1.1.1.359	ARCHIVERO 4 GAVETAS	\$	214.50
5.1.1.1.360	APARATO TELEFONICO	\$	90.00

5.1.1.1.361	ESCRITORIO CON LATERAL	\$ 793.50
5.1.1.1.362	ARCHIVERO 3 CAJONES	\$ 300.00
5.1.1.1.363	ARCHIVERO 4 GAVETAS	\$ 1,140.00
5.1.1.1.364	SILLA FIJA PARA VISITAS	\$ 150.00
5.1.1.1.365	SILLA FIJA PARA VISITAS	\$ 150.00
5.1.1.1.366	SILLA FIJA PARA VISITAS	\$ 150.00
5.1.1.1.367	VENTILADOR	\$ 141.45
5.1.1.1.368	APARATO TELEFONICO	\$ 90.00
5.1.1.1.369	ESCRITORIO	\$ 530.61
5.1.1.1.370	CREDENZA	\$ 368.46
5.1.1.1.371	ARCHIVERO 4 GAVETAS	\$ 608.93
5.1.1.1.372	SILLON SEMIEJECUTIVO	\$ 260.82
5.1.1.1.373	SILLA FIJA PARA VISITAS	\$ 150.00
5.1.1.1.374	SILLA FIJA PARA VISITAS	\$ 150.00
5.1.1.1.375	APARATO TELEFONICO	\$ 120.00
5.1.1.1.376	AIRE ACONDICIONADO	\$ 2,345.40
5.1.1.1.377	MINISPLIT	\$ 2,345.39
5.1.1.1.378	CESTO PARA BASURA	\$ 44.85
5.1.1.1.379	ESCRITORIO SECRETARIAL	\$ 1,367.14
5.1.1.1.380	SILLA GIRATORIA	\$ 157.95
5.1.1.1.381	ARCHIVERO 3 CAJONES	\$ 240.00
5.1.1.1.382	ARCHIVERO 2 CAJONES	\$ 180.00
5.1.1.1.383	APARATO TELEFONICO	\$ 135.00
5.1.1.1.384	DI VISION DE 4 PIEZAS	\$ 2,158.09
5.1.1.1.385	VENTILADOR	\$ 116.01
5.1.1.1.386	ESCRITORIO	\$ 456.60
5.1.1.1.387	SILLA GIRATORIA	\$ 157.95
5.1.1.1.388	SILLA FIJA PARA VISITAS	\$ 119.73
5.1.1.1.389	SILLA FIJA PARA VISITAS	\$ 119.73
5.1.1.1.390	ARCHIVERO METALICO 4 GAVETAS	\$ 313.05
5.1.1.1.391	PORTAPALES	\$ 44.85
5.1.1.1.392	ESCRITORIO	\$ 900.00
5.1.1.1.393	LATERAL	\$ 180.00
5.1.1.1.394	CREDENZA	\$ 360.00
5.1.1.1.395	SILLA FIJA PARA VISITAS	\$ 119.73
5.1.1.1.396	SILLA FIJA PARA VISITAS	\$ 119.73
5.1.1.1.397	VENTILADOR	\$ 116.01
5.1.1.1.398	APARATO TELEFONICO	\$ 105.00
5.1.1.1.399	PINTARRON DE CORCHO	\$ 240.00
5.1.1.1.400	ESCRITORIO	\$ 900.00
5.1.1.1.401	LATERAL	\$ 180.00
5.1.1.1.402	CREDENZA	\$ 900.00
5.1.1.1.403	SILLON SEMIEJECUTIVO	\$ 414.00
5.1.1.1.404	SILLA FIJA PARA VISITAS	\$ 119.73
5.1.1.1.405	SILLA FIJA PARA VISITAS	\$ 119.73
5.1.1.1.406	APARATO TELEFONICO	\$ 135.00
5.1.1.1.407	VENTILADOR	\$ 141.45
5.1.1.1.408	CESTO PARA BASURA	\$ 116.01
5.1.1.1.409	ESCRITORIO	\$ 1,200.00
5.1.1.1.410	LATERAL	\$ 270.00
5.1.1.1.411	CREDENZA	\$ 360.00
5.1.1.1.412	ARCHIVERO METALICO 4 GAVETAS	\$ 786.60

5.1.1.1.413	APARATO TELEFONICO	\$	105.00
5.1.1.1.414	MINISPLIT	\$	2,345.39
5.1.1.1.415	SILLA FIJA PARA VISITAS	\$	119.73
5.1.1.1.416	SILLA FIJA PARA VISITAS	\$	119.73
5.1.1.1.417	ESCRITORIO	\$	165.00
5.1.1.1.418	SILLA GIRATORIA	\$	200.34
5.1.1.1.419	SILLA GIRATORIA	\$	113.54
5.1.1.1.420	SILLA FIJA PARA VISITAS	\$	147.00
5.1.1.1.421	SILLA FIJA PARA VISITAS	\$	147.00
5.1.1.1.422	ARCHIVERO 4 GAVETAS	\$	621.00
5.1.1.1.423	MESA PARA TELEFONO	\$	96.00
5.1.1.1.424	CREDENZA	\$	343.61
5.1.1.1.425	VENTILADOR	\$	116.01
5.1.1.1.426	MACETA DE PLASTICO	\$	9.00
5.1.1.1.427	SILLA FIJA PARA VISITAS	\$	74.70
5.1.1.1.428	SILLA FIJA PARA VISITAS	\$	74.70
5.1.1.1.429	APARATO DE AIRE ACONDICIONADO	\$	1,125.00
5.1.1.1.430	EXTINTOR	\$	870.33
5.1.1.1.431	MURAL DE MADERA KALEIDOSCOPIO	\$	150.00
5.1.1.1.432	ESCRITORIO	\$	135.00
5.1.1.1.433	SILLA GIRATORIA	\$	168.30
5.1.1.1.434	ARCHIVERO METALICO 4 GAVETAS	\$	621.00
5.1.1.1.435	ACRILICO	\$	351.90
5.1.1.1.436	SILLA FIJA PARA VISITAS	\$	74.70
5.1.1.1.437	SILLA FIJA PARA VISITAS	\$	74.70
5.1.1.1.438	MUEBLE CON RODILLOS	\$	180.00
5.1.1.1.439	MUEBLE DE MADERA	\$	150.00
5.1.1.1.440	APARATO DE AIRE PORTATIL	\$	1,362.75
5.1.1.1.441	CUADRO PUERTA	\$	180.00
5.1.1.1.442	CALENTADOR	\$	165.00
5.1.1.1.443	ESCRITORIO	\$	1,367.14
5.1.1.1.444	ARCHIVERO 2 CAJONES	\$	1,050.00
5.1.1.1.445	ARCHIVERO 3 CAJONES	\$	870.00
5.1.1.1.446	LATERAL	\$	450.00
5.1.1.1.447	FAX	\$	569.25
5.1.1.1.448	VENTILADOR	\$	116.01
5.1.1.1.449	ARCHIVERO 4 GAVETAS	\$	608.93
5.1.1.1.450	PIZARRON CORCHO	\$	120.00
5.1.1.1.451	SILLA GIRATORIA	\$	225.00
5.1.1.1.452	MAQUINA DE ESCRIBIR	\$	705.00
5.1.1.1.453	ESCRITORIO	\$	530.61
5.1.1.1.454	CREDENZA	\$	368.46
5.1.1.1.455	LATERAL	\$	195.00
5.1.1.1.456	SILLON SEMIEJECUTIVO EN PIEL	\$	312.00
5.1.1.1.457	CESTO PARA BASURA	\$	44.85
5.1.1.1.458	MESA RECTANGULAR	\$	119.03
5.1.1.1.459	MESA RECTANGULAR	\$	119.03
5.1.1.1.460	SILLA GIRATORIA	\$	201.00
5.1.1.1.461	SILLA GIRATORIA	\$	201.00
5.1.1.1.462	SILLA GIRATORIA	\$	201.00
5.1.1.1.463	FRIGOBAR	\$	649.18
5.1.1.1.464	GRABADORA TOCA CASSETTES	\$	360.32

5.1.1.1.465	LAMPARA DE ESCRITORIO	\$	75.00
5.1.1.1.466	ESTANTE C/4 DIVISIONES	\$	67.69
5.1.1.1.467	ESTANTE C/4 DIVISIONES	\$	67.69
5.1.1.1.468	ESTANTE C/4 DIVISIONES	\$	67.69
5.1.1.1.469	CALCULADORA	\$	319.13
5.1.1.1.470	CALCULADORA	\$	319.13
5.1.1.1.471	EXTINTOR DE 10 LBS	\$	225.00
5.1.1.1.472	EXTINTOR DE 10 LBS	\$	225.00
5.1.1.1.473	MESA RECTANGULAR	\$	454.69
5.1.1.1.474	GUILLOTINA	\$	536.48
5.1.1.1.475	MESA CUADRANGULAR	\$	174.23
5.1.1.1.476	MUEBLE TARJA C/FREGADERO	\$	150.00
5.1.1.1.477	CAFETERA	\$	105.00
5.1.1.1.478	MACETA DE PLASTICO	\$	30.00
5.1.1.1.479	MACETA DE PLASTICO	\$	30.00
5.1.1.1.480	SILLON GIRATORIO	\$	260.82
5.1.1.1.481	ESCRITORIO	\$	603.75
5.1.1.1.482	SILLA GIRATORIA	\$	168.30
5.1.1.1.483	ESCRITORIO	\$	603.75
5.1.1.1.484	SILLA GIRATORIA	\$	269.10
5.1.1.1.485	MURAL EN MADERA CDHEC	\$	300.00
5.1.1.1.486	SKY LINE	\$	7,679.19
5.1.1.1.487	SKY LINE	\$	150.00
5.1.1.1.488	PANTALLA	\$	360.00
5.1.1.1.489	UNIDAD CENTRAL DE CONMUTADOR	\$	16,387.81
5.1.1.1.490	EXTINTOR DE 10 LBS	\$	159.27
5.1.1.1.491	DESTRUCTIRA DE PAPEL	\$	176.47
5.1.1.1.492	TOLDO	\$	696.63
5.1.1.1.493	ESTANTERIA C/11 DIVISIONES	\$	1,050.00
5.1.1.1.494	SILLA	\$	84.00
5.1.1.1.495	SILLA	\$	84.00
5.1.1.1.496	SILLA	\$	84.00
5.1.1.1.497	SILLA	\$	84.00
5.1.1.1.498	SILLA	\$	84.00
5.1.1.1.499	SILLA	\$	84.00
5.1.1.1.500	APARATO TELEFONICO	\$	1,050.00
5.1.1.1.501	SACAPUNTAS ELECTICO	\$	33.59
5.1.1.1.502	SILLA FIJA	\$	74.70
5.1.1.1.503	APARATO TELEFONICO	\$	105.00
5.1.1.1.504	VENILADOR DE PEDESTAL	\$	59.21
5.1.1.1.505	APARATO TELEFONICO	\$	105.00
5.1.1.1.506	APARATO TELEFONICO	\$	135.00
5.1.1.1.507	APARATO TELEFONICO	\$	135.00
5.1.1.1.508	APARATO TELEFONICO	\$	135.00
5.1.1.1.509	ESCALAERA DE 2	\$	450.00
5.1.1.1.510	VENTILADOR	\$	110.43
5.1.1.1.511	VENTILADOR	\$	110.43
5.1.1.1.512	SILLA PLEGABLE	\$	67.24
5.1.1.1.513	SILLA PLEGABLE	\$	67.24
5.1.1.1.514	SILLA CON DESCANSA BRAZOS	\$	232.50
5.1.1.1.515	SILLA CON DESCANSA BRAZOS	\$	232.50
5.1.1.1.516	SILLA PLASTICO	\$	123.88

5.1.1.1.517	AMPLIFICADOR PORTATIL CON MICROFONO	\$ 359.48
5.1.1.1.518	CARGADOR PARA MICROFONO	\$ 105.00
5.1.1.1.519	MINISPLIT	\$ 2,459.70
5.1.1.1.520	MINISPLIT	\$ 2,399.40
5.1.1.1.521	MESA DE TRABAJO DE MADERA	\$ 1,500.00
5.1.1.1.522	LIBRERO GRANDE CON 5 REPISAS	\$ 750.00
5.1.1.1.523	LIBRERO GRANDE CON 5 REPISAS	\$ 750.00
5.1.1.1.524	LIBRERO GRANDE CON 5 REPISAS	\$ 750.00
5.1.1.1.525	LIBRERO GRANDE CON 5 REPISAS	\$ 750.00
5.1.1.1.526	ESCRITORIO DE MADERA	\$ 316.02
5.1.1.1.527	SILLON EJECUTIVO DE PIEL	\$ 1,050.00
5.1.1.1.528	APARATO TELEFONICO	\$ 105.00
5.1.1.1.529	CREDENZA C/LIBRERO DE MADERA	\$ 540.00
5.1.1.1.530	MESA DE MADERA PARA JUNTAS	\$ 510.00
5.1.1.1.531	SILLON DE PIEL PARA VISITA	\$ 360.00
5.1.1.1.532	SILLON DE PIEL PARA VISITA	\$ 360.00
5.1.1.1.533	SILLON DE PIEL PARA VISITA	\$ 360.00
5.1.1.1.534	SILLON DE PIEL PARA VISITA	\$ 360.00
5.1.1.1.535	SILLON DE PIEL PARA VISITA	\$ 360.00
5.1.1.1.536	SILLON DE PIEL PARA VISITA	\$ 360.00
5.1.1.1.537	CESTO DE MADERA PARA BASURA	\$ 44.85
5.1.1.1.538	VENTILADOR DE TECHO	\$ 180.00
5.1.1.1.539	PORTAPAPELES	\$ 44.85
5.1.1.1.540	LIBRERO DE MADERA CHICO	\$ 603.75
5.1.1.1.541	ESCRITORIO DE MADERA C/4 CAJONES	\$ 660.00
5.1.1.1.542	SILLON EJECUTIVO EN TELA	\$ 642.39
5.1.1.1.543	CREDENZA C/LIBRERO DE MADERA	\$ 360.00
5.1.1.1.544	ARCHIVERO C/4 GAVETAS	\$ 313.05
5.1.1.1.545	SILLA PARA VISITA	\$ 66.00
5.1.1.1.546	SILLA PARA VISITA	\$ 66.00
5.1.1.1.547	MESA PARA T V	\$ 96.00
5.1.1.1.548	TELEVISOR A COLOR	\$ 670.50
5.1.1.1.549	UNA SILLA VINIL	\$ 60.00
5.1.1.1.550	UNA SILLA VINIL	\$ 60.00
5.1.1.1.551	CHAROLA CON DOS DIVISIONES	\$ 45.00
5.1.1.1.552	ESCRITORIO DE MADERA CON 2 CAJONES	\$ 525.00
5.1.1.1.553	SILLA SECRETARIA EN TELA	\$ 150.00
5.1.1.1.554	CREDENZA DE MADERA	\$ 148.64
5.1.1.1.555	UNA SILLA VINIL	\$ 75.00
5.1.1.1.556	UNA SILLA VINIL	\$ 75.00
5.1.1.1.557	UNA SILLA VINIL	\$ 75.00
5.1.1.1.558	SILLA DE VINIL	\$ 75.00
5.1.1.1.559	ESCRITORIO EJECUTIVO CON DOS CAJONES	\$ 900.00
5.1.1.1.560	CREDENZA DE MADERA	\$ 148.74
5.1.1.1.561	SILLA SECRETARIAL	\$ 147.00
5.1.1.1.562	SILLA VINIL	\$ 332.78
5.1.1.1.563	SILLA EN TELA	\$ 159.90
5.1.1.1.564	ARCHIVERO METÁLICO CON CUATRO GAVETAS	\$ 334.21
5.1.1.1.565	ARCHIVERO MADERA	\$ 195.00
5.1.1.1.566	SILLA DE VINIL	\$ 32.78
5.1.1.1.567	ESCRITORIO DE MADERA CON DOS CAJONES	\$ 316.02
5.1.1.1.568	CREDENZA DE MADERA	\$ 148.64

5.1.1.1.569	SILLA DE VINIL	\$ 75.00
5.1.1.1.570	SILLA DE VINIL	\$ 75.00
5.1.1.1.571	SILLA EN TELA	\$ 112.20
5.1.1.1.572	PINTARRON	\$ 135.00
5.1.1.1.573	LIBRERO MADERA MEDIANO	\$ 234.00
5.1.1.1.574	SILLA SECRETARIAL EN TELA	\$ 230.01
5.1.1.1.575	ESCRITORIO SECRETARIAL EN MADERA CON DOS CAJONES	\$ 161.25
5.1.1.1.576	SILLAS VINIL	\$ 66.00
5.1.1.1.577	SILLAS VINIL	\$ 66.00
5.1.1.1.578	MESA DE MADERA PARA TRIPTICOS	\$ 59.70
5.1.1.1.579	IDENTIFICADOR DE LLAMADAS	\$ 210.00
5.1.1.1.580	IDENTIFICADOR DE LLAMADAS	\$ 210.00
5.1.1.1.581	PIZARRÓN DE CORCHO	\$ 135.00
5.1.1.1.582	SILLA VINIL	\$ 105.00
5.1.1.1.583	SILLA DE VINIL	\$ 105.00
5.1.1.1.584	ARCHIVERO DE METAL	\$ 210.00
5.1.1.1.585	SILLA SECRETARIAL EN TELA	\$ 147.00
5.1.1.1.586	ESTANTE DE LAMINA DE 10 DIVISIONES	\$ 975.00
5.1.1.1.587	ESTANTE DE LAMINA DE 10 DIVISIONES	\$ 450.00
5.1.1.1.588	ESTANTE DE LAMINA DE 15 DIVISIONES	\$ 540.00
5.1.1.1.589	ESTANTE DE LAMINA DE 5 DIVISIONES	\$ 150.00
5.1.1.1.590	ESCRITORIO METÁLICO CON SEIS CAJONES	\$ 540.00
5.1.1.1.591	ESCRITORIO DE METAL CON DOS CAJONES	\$ 270.00
5.1.1.1.592	SILLA VISITA EN TELA	\$ 112.20
5.1.1.1.593	ESCRITORIO SECRETARIAL DE MADERA CON CUATRO CAJONES	\$ 299.93
5.1.1.1.594	SILLA SECRETARIAL DE TELA	\$ 161.25
5.1.1.1.595	MESA DE METAL	\$ 135.00
5.1.1.1.596	SILLA DE VINIL	\$ 84.00
5.1.1.1.597	SILLA DE VINIL	\$ 74.70
5.1.1.1.598	ESCRITORIO DE MADERA	\$ 240.00
5.1.1.1.599	SILLA SECRETARIAL EN TELA	\$ 147.00
5.1.1.1.600	SILLA VINIL	\$ 84.00
5.1.1.1.601	ESCRITORIO DE METAL CON SEIS CAJONES	\$ 446.89
5.1.1.1.602	SILLA DE TELA	\$ 112.20
5.1.1.1.603	ESCRITORIO DE METAL CON SEIS CAJONES Y BASE PARA TECLADO	\$ 299.93
5.1.1.1.604	SILLA DE VINIL	\$ 67.50
5.1.1.1.605	SILLÓN EJECUTIVO EN TELA	\$ 112.20
5.1.1.1.606	ESTANTE METÁLICO CON 4	\$ 690.00
5.1.1.1.607	ESTANTE METÁLICO INDIVIDUAL	\$ 285.00
5.1.1.1.608	SILLON ESTIBABLE	\$ 371.15
5.1.1.1.609	ESCRITORIO 1.52 CON PEDESTAL	\$ 584.57
5.1.1.1.610	SILLA ESTIBABLE REFORZADA C/TAPIZ	\$ 150.00
5.1.1.1.611	CREDENZA ESCUADRA	\$ 360.00
5.1.1.1.612	SILLA ESTIBABLE REFORZADA C/TAPIZ	\$ 60.00
5.1.1.1.613	ESCRITORIO 2 GAVETAS 1.82 X 42 X 75	\$ 789.19
5.1.1.1.614	CREDENZA 1.80 X 42 X 1.20	\$ 360.00
5.1.1.1.615	LIBRERO 1.80 X 30 X 1.20	\$ 575.91
5.1.1.1.616	SILLON EJECUTIVO	\$ 527.44
5.1.1.1.617	SILLA ESTIBABLE REFORZADA C/TAPIZ	\$ 58.35
5.1.1.1.618	SILLA ESTIBABLE REFORZADA C/TAPIZ	\$ 58.35
5.1.1.1.619	SILLA SECRETARIAL	\$ 371.15
5.1.1.1.620	SILLA ESTILABLE REFORZADA C/TAPIZ	\$ 58.35

5.1.1.1.621	SILLA ESTIBABLE REFORZADA C/TAPIZ	\$ 58.35
5.1.1.1.622	SILLA ESTIBABLE REFORZADA C/TAPIZ	\$ 58.35
5.1.1.1.623	CREDENZA ESCUADRA	\$ 570.00
5.1.1.1.624	ESCRITORIO 2 GAVETAS	\$ 526.13
5.1.1.1.625	TELEFONO PERSONAL	\$ 120.00
5.1.1.1.626	TELEFONO PERSONAL	\$ 120.00
5.1.1.1.627	TELEFONO PERSONAL	\$ 120.00
5.1.1.1.628	ESCRITORIO 2 GAVETAS COLATERAL	\$ 584.57
5.1.1.1.629	ARCHIVO DE 3 GAVETAS	\$ 573.15
5.1.1.1.630	TELEFONO PERSONAL	\$ 120.00
5.1.1.1.631	ESCRITORIO 1.52 CON PEDESTAL	\$ 584.57
5.1.1.1.632	MESA LATERAL SECRETARIAL	\$ 350.84
5.1.1.1.633	SILLA SECRETARIAL	\$ 199.90
5.1.1.1.634	SILLA SECRETARIAL	\$ 199.90
5.1.1.1.635	MESA CENTRO	\$ 292.38
5.1.1.1.636	ESCRITORIO METALICO	\$ 489.21
5.1.1.1.637	TELEFONO PERSONAL	\$ 105.00
5.1.1.1.638	SILLA ESTILABLE	\$ 58.35
5.1.1.1.639	20 CHAROLAS METALICAS P/ ARCHIVO	\$ 514.20
5.1.1.1.640	BASE INDIVIDUAL	\$ 198.00
5.1.1.1.641	BASE INDIVIDUAL	\$ 198.00
5.1.1.1.642	COLCHON INDIVIDUAL	\$ 270.00
5.1.1.1.643	ESCRITORIO C/3 PIEZAS (LIBRERO, LATERAL Y ESC.	\$ 90.00
5.1.1.1.644	ESCRITORIO C/2 PIEZAS	\$ 741.75
5.1.1.1.645	BANCA DE 3 PIEZAS	\$ 500.25
5.1.1.1.646	SILLA SECRETARIAL GIRATORIA	\$ 386.40
5.1.1.1.647	SILLON EJECUTIVO	\$ 414.00
5.1.1.1.648	APARATO TELEFONICO	\$ 120.00
5.1.1.1.649	APARATO TELEFONICO	\$ 120.00
5.1.1.1.650	IDENTIFICADOR DE LLAMADAS	\$ 90.00
5.1.1.1.651	SILLA FIJA PARA RECEPCION	\$ 108.00
5.1.1.1.652	SILLA FIJA PARA RECEPCION	\$ 108.00
5.1.1.1.653	MINISPLIT DE 1 1/2	\$ 2,603.09
5.1.1.1.654	MUEBLES EDIFICIO	\$ 3,468.75
5.1.1.1.655	SILLA SECRETARIAL	\$ 882.70
5.1.1.1.656	ESTANTES METALICOS	\$ 1,504.23
5.1.1.1.657	VENTILADOR	\$ 291.78
5.1.1.1.658	VENTILADOR	\$ 291.78
5.1.1.1.659	PIZARRON DE CORCHO	\$ 199.39
5.1.1.1.660	PIZARRON DE CORCHO	\$ 199.39
5.1.1.1.661	SILLON EJECUTIVO	\$ 676.67
5.1.1.1.662	CÂMARA	\$ 587.25
5.1.1.1.663	CÂMARA	\$ 587.25
5.1.1.1.664	CÂMARA	\$ 587.25
5.1.1.1.665	CÂMARA	\$ 587.25
5.1.1.1.666	CAMARA FOTOGRAFICA	\$ 757.09
5.1.1.1.667	TRITURADORA	\$ 497.35
5.1.1.1.668	MESA PLEGABLE	\$ 314.67
5.1.1.1.669	TELEFONO	\$ 249.84
5.1.1.1.670	TELEFONO	\$ 249.84
5.1.1.1.671	TELEFONO	\$ 249.84
5.1.1.1.672	MINISPLIT DE 1 1/2	\$ 5,238.71

5.1.1.1.673	BOILER	\$ 1,017.32
5.1.1.1.674	EQUIPO DE AIRE ACONDICIONADO PARA AUTO	\$ 7,843.92
5.1.1.1.675	ESCRITORIO C/3 PIEZAS (LIBRERO, LATERAL Y ESC.	\$ 1,811.25
5.1.1.1.676	ESCRITORIO C/2 PIEZAS	\$ 1,492.77
5.1.1.1.677	BANCA DE 3 PIEZAS	\$ 724.50
5.1.1.1.678	SILLA SECRETARIAL GIRATORIA	\$ 777.63
5.1.1.1.679	SILLON EJECUTIVO	\$ 833.18
5.1.1.1.680	APARATO TELEFONICO	\$ 211.31
5.1.1.1.681	APARATO TELEFONICO	\$ 211.31
5.1.1.1.682	SILLA FIJA PARA RECEPCION	\$ 483.00
5.1.1.1.683	SILLA FIJA PARA RECEPCION	\$ 483.00
5.1.1.1.684	MINISPLIT DE 1 1/2	\$ 5,238.71
5.1.1.1.685	MINISPLIT DE 1 1/2	\$ 5,238.71
5.1.1.1.686	SILLA GIRATORIA	\$ 972.04
5.1.1.1.687	SILLA PARA VISITA	\$ 135.84
5.1.1.1.688	PERSIANA VERTICAL	\$ 241.50
5.1.1.1.689	PERSIANA VERTICAL	\$ 241.50
5.1.1.1.690	ESCRITORIO DE ESCUADRA	\$ 93.58
5.1.1.1.691	SILLA PARA VISITA	\$ 146.70
5.1.1.1.692	ARCHIVERO 3 GAVETAS	\$ 2,113.13
5.1.1.1.693	ARCHIVERO 2 GAVETAS	\$ 1,381.14
5.1.1.1.694	ESCRITORIO	\$ 899.36
5.1.1.1.695	SILLA GIRATORIA	\$ 972.04
5.1.1.1.696	SILLA PARA VISITA	\$ 146.70
5.1.1.1.697	SILLA PARA VISITA	\$ 146.70
5.1.1.1.698	CREDENZA	\$ 724.50
5.1.1.1.699	LIBRERO	\$ 923.97
5.1.1.1.700	ESCRITORIO DE ESCUADRA	\$ 1,214.75
5.1.1.1.701	SILLA GIRATORIA	\$ 972.04
5.1.1.1.702	SILLA PARA VISITA	\$ 146.70
5.1.1.1.703	SILLA PARA VISITA	\$ 146.70
5.1.1.1.704	CREDENZA	\$ 1,266.80
5.1.1.1.705	PORTAPAPELES PLASTICO	\$ 100.41
5.1.1.1.706	ARCHIVERO 3 GAVETAS	\$ 2,113.13
5.1.1.1.707	PERSIANA VERTICAL	\$ 150.94
5.1.1.1.708	PERSIANA VERTICAL	\$ 150.94
5.1.1.1.709	ESCRITORIO ESCUADRA	\$ 1,215.05
5.1.1.1.710	SILLON EJECUTIVO GIRATORIA	\$ 972.04
5.1.1.1.711	SILLA PARA VISITA	\$ 146.70
5.1.1.1.712	SILLA PARA VISITA	\$ 146.70
5.1.1.1.713	CREDENZA	\$ 244.52
5.1.1.1.714	ARCHIVERO 4 GAVETAS	\$ 2,169.45
5.1.1.1.715	PORTAPAPELES	\$ 100.40
5.1.1.1.716	PERSIANA VERTICAL	\$ 120.75
5.1.1.1.717	PERSIANA VERTICAL	\$ 120.75
5.1.1.1.718	PERSIANA VERTICAL	\$ 120.75
5.1.1.1.719	ARCHIVERO 4 GAVETAS	\$ 2,169.45
5.1.1.1.720	SILLA PARA VISITA	\$ 93.58
5.1.1.1.721	SILLA PARA VISITA	\$ 93.58
5.1.1.1.722	SILLA PARA VISITA	\$ 93.58
5.1.1.1.723	SILLA PARA VISITA	\$ 93.58
5.1.1.1.724	SILLA PARA VISITA	\$ 93.58

5.1.1.1.725	SILLA PARA VISITA	\$ 93.58
5.1.1.1.726	SILLA PARA VISITA	\$ 93.58
5.1.1.1.727	SILLA PARA VISITA	\$ 93.58
5.1.1.1.728	APARATO TELEFONICO	\$ 150.94
5.1.1.1.729	CONMUTADOR	\$ 4,830.00
5.1.1.1.730	MESA PARA MODULO	\$ 239.54
5.1.1.1.731	SILLA PARA VISITA	\$ 167.71
5.1.1.1.732	SILLA PARA VISITA	\$ 167.71
5.1.1.1.733	SILLA PARA VISITA	\$ 167.71
5.1.1.1.734	SILLA PARA VISITA	\$ 167.71
5.1.1.1.735	VENTILADOR	\$ 156.98
5.1.1.1.736	CAMARA FOTOGRAFICA	\$ 1,137.08
5.1.1.1.737	PERSIANA VERTICAL	\$ 253.58
5.1.1.1.738	PERSIANA VERTICAL	\$ 253.58
5.1.1.1.739	PERSIANA VERTICAL	\$ 253.58
5.1.1.1.740	PERSIANA VERTICAL	\$ 253.58
5.1.1.1.741	PERSIANA VERTICAL	\$ 253.58
5.1.1.1.742	PERSIANA VERTICAL	\$ 253.58
5.1.1.1.743	PERSIANA VERTICAL	\$ 253.58
5.1.1.1.744	PERSIANA VERTICAL	\$ 253.58
5.1.1.1.745	PERSIANA VERTICAL	\$ 253.58
5.1.1.1.746	GUILLOTINA	\$ 979.04
5.1.1.1.747	MACETA DE BARRO	\$ 150.94
5.1.1.1.748	MACETA DE BARRO	\$ 150.94
5.1.1.1.749	MACETA DE BARRO	\$ 150.94
5.1.1.1.750	MACETA DE BARRO	\$ 150.94
5.1.1.1.751	ASTA BANDERA	\$ 301.88
5.1.1.1.752	CAMARA DIGITAL FOTOGRAFICA	\$ 878.46
5.1.1.1.753	TANQUE DE GAS PARA CALENTADOR DE 10 KG.	\$ 301.88
5.1.1.1.754	MICROHONDAS	\$ 724.50
5.1.1.1.755	DVD	\$ 603.75
5.1.1.1.756	(3)IDENTIFICADOR DE TEL.	\$ 271.69
5.1.1.1.757	PERFORADORA DE 3 ORIFICIOS	\$ 156.98
5.1.1.1.758	CALENTADOR C/TANQUE DE GAS	\$ 1,169.46
5.1.1.1.759	CALENTADOR C/TANQUE DE GAS	\$ 1,169.46
5.1.1.1.760	CALENTADOR C/TANQUE DE GAS	\$ 1,169.46
5.1.1.1.761	CALENTADOR C/TANQUE DE GAS	\$ 1,169.46
5.1.1.1.762	CALENTADOR C/TANQUE DE GAS	\$ 1,169.46
5.1.1.1.763	MODULO SECRETARIAL	\$ 1,683.93
5.1.1.1.764	ESTANTERIA	\$ 976.14
5.1.1.1.765	ESCRITORIO SECRETARIAL	\$ 1,759.33
5.1.1.1.766	CENICERO METALICO	\$ 400.22
5.1.1.1.767	SILLA SECRETARIAL	\$ 708.55
5.1.1.1.768	CENICERO METALICO	\$ 664.37
5.1.1.1.769	MOBILIARIO	\$ 29,580.61
5.1.1.1.770	SILLA APILABLE	\$ 185.44
5.1.1.1.771	SILLA	\$ 185.44
5.1.1.1.772	SILLA	\$ 641.03
5.1.1.1.773	ENMICADORA	\$ 1,348.32
5.1.1.1.774	SILLA	\$ 1,277.20
5.1.1.1.775	ESCRITORIO	\$ 5,243.20
5.1.1.1.776	MÓDULO SECRETARIAL	\$ 2,644.80

5.1.1.1.777	SILLON OPERATIVO	\$ 1,067.20
5.1.1.1.778	SILLON OPERATIVO	\$ 1,067.20
5.1.1.1.779	PURIFICADOR DE AIRE	\$ 1,943.28
5.1.1.1.780	SILLON OPERATIVO	\$ 1,067.20
5.1.1.1.781	SILLON OPERATIVO	\$ 1,067.20
5.1.1.1.782	SILLON OPERATIVO	\$ 1,067.20
5.1.1.1.783	SILLON OPERATIVO	\$ 1,067.20
5.1.1.1.784	SILLON OPERATIVO	\$ 1,067.20
5.1.1.1.785	SILLON EJECUTIVO	\$ 3,712.00
5.1.1.1.786	ARCHIVERO METALICO	\$ 2,644.80
5.1.1.1.787	ARCHIVERO METALICO	\$ 2,644.80
5.1.1.1.788	CONJUNTO EJECUTIVO PENINSULAR	\$ 9,076.40
5.1.1.1.789	MESA DE JUNTAS OVALADA	\$ 4,236.46
5.1.1.1.790	CONJUNTO DE ESQUINERO G18	\$ 3,599.87
5.1.1.1.791	CONJUNTO DE ESQUINERO G18	\$ 3,599.87
5.1.1.1.792	CONJUNTO DE ESQUINERO G18	\$ 3,599.87
5.1.1.1.793	CONJUNTO DE ESQUINERO G18	\$ 3,599.87
5.1.1.1.794	CALENTADOR PATIO C MESA NG ACERO	\$ 2,905.76
5.1.1.1.795	MODULO SECRETARIAL	\$ 3,665.75
5.1.1.1.796	MODULO SECRETARIAL	\$ 3,665.75
5.1.1.1.797	SILLA RUEDAS CON PIESERA DESMONTABLE	\$ 4,902.50
5.1.1.1.798	ARCHIVERO 4 GAVETAS	\$ 2,752.40
5.1.1.1.799	ARCHIVERO 4 GAVETAS	\$ 2,752.40
5.1.1.1.800	MODULO SECRETARIAL	\$ 3,765.72
5.1.1.1.801	MODULO OPERATIVO	\$ 3,765.73
5.1.1.1.802	MODULO OPERATIVO	\$ 3,765.73
5.1.1.1.803	MODULO SECRETARIAL	\$ 4,119.84
5.1.1.1.804	LIBRERO	\$ 3,820.80
5.1.1.1.805	ARCHIVERO DE MADERA	\$ 4,057.58
5.1.1.1.806	DISPENSADOR DE AGUA	\$ 3,793.08
5.1.1.1.807	MODULO DE MADERA	\$ 23,560.25
MOBILIARIO SALDO FINAL AL 30 DE JUNIO 2017		607,414.12
5.1.5.1.1	CPU	\$ 1.00
5.1.5.1.2	MONITOR PLANO	\$ 1.00
5.1.5.1.3	TECLADO	\$ 1.00
5.1.5.1.4	MOUSE	\$ 1.00
5.1.5.1.5	BOCINA	\$ 1.00
5.1.5.1.6	BOCINA	\$ 1.00
5.1.5.1.7	IMPRESORA LASER JET	\$ 1.00
5.1.5.1.8	LAPTOP	\$ 1.00
5.1.5.1.11	CPU	\$ 1.00
5.1.5.1.12	MONITOR	\$ 1.00
5.1.5.1.13	TECLADO	\$ 1.00
5.1.5.1.14	MOUSE	\$ 1.00
5.1.5.1.15	BOCINA	\$ 1.00
5.1.5.1.16	BOCINA	\$ 1.00
5.1.5.1.17	REGULADOR	\$ 1.00
5.1.5.1.18	IMPRESORA DE INYECCION DE TINTA	\$ 1.00
5.1.5.1.19	IMPRESORA LASER A COLOR	\$ 1.00
5.1.5.1.20	IMPRESORA DE INYECCION DE TINTA	\$ 1.00
5.1.5.1.21	LAPTOP	\$ 1.00
5.1.5.1.22	REGULADOR	\$ 1.00

5.1.5.1.24	CPU	\$	1.00
5.1.5.1.25	MONITOR	\$	1.00
5.1.5.1.26	TECLADO	\$	1.00
5.1.5.1.27	MOUSE	\$	1.00
5.1.5.1.28	IMPRESORA DE INYECCION DE TINTA	\$	1.00
5.1.5.1.29	LAPTOP	\$	1.00
5.1.5.1.31	REGULADOR	\$	1.00
5.1.5.1.33	CPU	\$	1.00
5.1.5.1.34	MONITOR PLANO	\$	1.00
5.1.5.1.35	TECLADO	\$	1.00
5.1.5.1.36	MOUSE	\$	1.00
5.1.5.1.37	LAPTOP	\$	1.00
5.1.5.1.38	BOCINA	\$	1.00
5.1.5.1.39	REGULADOR	\$	1.00
5.1.5.1.40	IMPRESORA	\$	1.00
5.1.5.1.41	BOCINA	\$	1.00
5.1.5.1.42	BOCINA	\$	1.00
5.1.5.1.43	REGULADOR	\$	1.00
5.1.5.1.44	IMPRESORA	\$	1.00
5.1.5.1.45	CPU/Monitor/Teclado/Mouse	\$	1.00
5.1.5.1.46	IMPRESORA DE INYECCION DE TINTA	\$	1.00
5.1.5.1.47	CPU	\$	1.00
5.1.5.1.48	MONITOR	\$	1.00
5.1.5.1.49	MOUSE	\$	1.00
5.1.5.1.50	REGULADOR	\$	1.00
5.1.5.1.51	IMPRESORA LASER JET	\$	1.00
5.1.5.1.52	TECLADO	\$	1.00
5.1.5.1.53	MONITOR	\$	1.00
5.1.5.1.54	CPU	\$	1.00
5.1.5.1.55	TECLADO	\$	1.00
5.1.5.1.56	MOUSE	\$	1.00
5.1.5.1.57	REGULADOR	\$	1.00
5.1.5.1.58	DISCO DURO EXTERNO PORTATIL 1 TERA	\$	1.00
5.1.5.1.59	FAX	\$	1.00
5.1.5.1.60	FAX	\$	1.00
5.1.5.1.61	TELEFONO MULTILINEA	\$	1.00
5.1.5.1.63	BOCINA	\$	1.00
5.1.5.1.64	BOCINA	\$	1.00
5.1.5.1.65	CPU	\$	1.00
5.1.5.1.66	IMPRESORA DE INYECCION DE TINTA	\$	1.00
5.1.5.1.67	MONITOR PLANO	\$	1.00
5.1.5.1.68	TECLADO	\$	1.00
5.1.5.1.69	MOUSE	\$	1.00
5.1.5.1.70	REGULADOR	\$	1.00
5.1.5.1.71	CPU/SERVIDOR/Monitor/Teclado/Mouse	\$	1.01
5.1.5.1.72	NO BREAK	\$	1.00
5.1.5.1.73	REGULADOR	\$	1.00
5.1.5.1.75	CPU	\$	1.00
5.1.5.1.76	MONITOR	\$	1.00
5.1.5.1.77	TECLADO	\$	1.00
5.1.5.1.78	MOUSE	\$	1.00
5.1.5.1.79	BOCINA	\$	1.00

5.1.5.1.80	REGULADOR	\$	1.00
5.1.5.1.81	IMPRESORA LASER A COLOR	\$	1.00
5.1.5.1.82	MULTICONTACTO	\$	1.00
5.1.5.1.83	DISCO DURO EXTERNO	\$	1.00
5.1.5.1.86	UPS	\$	1.00
5.1.5.1.87	QUEMADOR EXTERNO	\$	1.00
5.1.5.1.88	NO BREAK	\$	1.00
5.1.5.1.89	REGULADOR	\$	1.00
5.1.5.1.90	CPU	\$	1.00
5.1.5.1.91	TECLADO	\$	1.00
5.1.5.1.92	MOUSE	\$	1.00
5.1.5.1.93	MONITOR	\$	1.00
5.1.5.1.94	TECLADO	\$	1.00
5.1.5.1.95	MOUSE	\$	1.00
5.1.5.1.96	REGULADOR	\$	1.00
5.1.5.1.97	MONITOR	\$	1.00
5.1.5.1.98	TECLADO	\$	1.00
5.1.5.1.99	MOUSE	\$	1.00
5.1.5.1.100	CPU	\$	1.00
5.1.5.1.101	TECLADO	\$	1.00
5.1.5.1.102	MOUSE	\$	1.00
5.1.5.1.103	CPU	\$	1.00
5.1.5.1.104	MONITOR	\$	1.00
5.1.5.1.105	TECLADO	\$	1.00
5.1.5.1.106	MONITOR	\$	1.00
5.1.5.1.107	CPU	\$	1.00
5.1.5.1.108	MONITOR	\$	1.00
5.1.5.1.109	TECLADO	\$	1.00
5.1.5.1.110	MOUSE	\$	1.00
5.1.5.1.111	REGULADOR	\$	1.00
5.1.5.1.112	MOUSE	\$	1.00
5.1.5.1.113	IMPRESORA	\$	1.00
5.1.5.1.114	CPU	\$	1.00
5.1.5.1.115	MONITOR	\$	1.00
5.1.5.1.116	TECLADO	\$	1.00
5.1.5.1.117	MOUSE	\$	1.00
5.1.5.1.118	CPU	\$	1.00
5.1.5.1.119	BOCINA	\$	1.00
5.1.5.1.120	BOCINA	\$	1.00
5.1.5.1.121	CPU	\$	1.00
5.1.5.1.122	MONITOR	\$	1.00
5.1.5.1.123	TECLADO	\$	1.00
5.1.5.1.124	MOUSE	\$	1.00
5.1.5.1.125	CPU	\$	1.00
5.1.5.1.126	MONITOR	\$	1.00
5.1.5.1.127	TECLADO	\$	1.00
5.1.5.1.128	MOUSE	\$	1.00
5.1.5.1.129	CPU	\$	1.00
5.1.5.1.130	MONITOR	\$	1.00
5.1.5.1.131	TECLADO	\$	1.00
5.1.5.1.132	IMPRESORA LASER A COLOR	\$	1.00
5.1.5.1.135	CPU	\$	1.00

5.1.5.1.136	MONITOR	\$	1.00
5.1.5.1.137	TECLADO	\$	1.00
5.1.5.1.138	MOUSE	\$	1.00
5.1.5.1.139	REGULADOR	\$	1.00
5.1.5.1.140	REGULADOR	\$	1.00
5.1.5.1.142	BOCINA	\$	1.00
5.1.5.1.143	BOCINA	\$	1.00
5.1.5.1.144	TECLADO	\$	1.00
5.1.5.1.146	CPU	\$	1.00
5.1.5.1.147	MONITOR	\$	1.00
5.1.5.1.148	TECLADO	\$	1.00
5.1.5.1.149	MOUSE	\$	1.00
5.1.5.1.150	REGULADOR	\$	1.00
5.1.5.1.151	BOCINA	\$	1.00
5.1.5.1.152	BOCINA	\$	1.00
5.1.5.1.153	REGULADOR	\$	1.00
5.1.5.1.155	REGULADOR	\$	1.00
5.1.5.1.158	CPU	\$	1.00
5.1.5.1.159	MONITOR PLANO	\$	1.00
5.1.5.1.160	TECLADO	\$	1.00
5.1.5.1.161	MOUSE	\$	1.00
5.1.5.1.162	BOCINA	\$	1.00
5.1.5.1.163	BOCINA	\$	1.00
5.1.5.1.164	REGULADOR	\$	1.00
5.1.5.1.165	REGULADOR	\$	1.00
5.1.5.1.166	CPU	\$	1.00
5.1.5.1.167	MONITOR	\$	1.00
5.1.5.1.168	MOUSE	\$	1.00
5.1.5.1.169	NET BOOK	\$	1.00
5.1.5.1.170	NET BOOK	\$	1.00
5.1.5.1.171	CPU	\$	1.00
5.1.5.1.172	MONITOR	\$	1.00
5.1.5.1.173	TECLADO	\$	1.00
5.1.5.1.174	MOUSE	\$	1.00
5.1.5.1.175	BOCINA	\$	1.00
5.1.5.1.176	BOCINA	\$	1.00
5.1.5.1.178	CPU	\$	1.00
5.1.5.1.179	MONITOR	\$	1.00
5.1.5.1.180	TECLADO	\$	1.00
5.1.5.1.181	MOUSE	\$	1.00
5.1.5.1.183	LAPTOP	\$	1.00
5.1.5.1.184	CPU	\$	1.00
5.1.5.1.185	MONITOR	\$	1.00
5.1.5.1.186	TECLADO	\$	1.00
5.1.5.1.187	BOCINA	\$	1.00
5.1.5.1.188	BOCINA	\$	1.00
5.1.5.1.189	CPU	\$	1.00
5.1.5.1.190	MONITOR	\$	1.00
5.1.5.1.191	TECLADO	\$	1.00
5.1.5.1.192	MOUSE	\$	1.00
5.1.5.1.193	BOCINA	\$	1.00
5.1.5.1.194	BOCINA	\$	1.00

5.1.5.1.195	REGULADOR	\$	1.00
5.1.5.1.196	REGULADOR	\$	1.00
5.1.5.1.197	COMPUTADORA	\$	1.00
5.1.5.1.198	CPU	\$	1.00
5.1.5.1.199	MONITOR	\$	1.00
5.1.5.1.200	TECLADO	\$	1.00
5.1.5.1.201	MOUSE	\$	1.00
5.1.5.1.202	BOCINA	\$	1.00
5.1.5.1.203	BOCINA	\$	1.00
5.1.5.1.204	REGULADOR	\$	1.00
5.1.5.1.205	REGULADOR	\$	1.00
5.1.5.1.207	REGULADOR	\$	1.00
5.1.5.1.208	BOCINAS	\$	1.00
5.1.5.1.209	IMPRESORA LASER A COLOR	\$	1.00
5.1.5.1.210	CPU	\$	1.00
5.1.5.1.211	MONITOR	\$	1.00
5.1.5.1.212	TECLADO	\$	1.00
5.1.5.1.213	MOUSE	\$	1.00
5.1.5.1.214	REGULADOR	\$	1.00
5.1.5.1.215	CPU	\$	1.00
5.1.5.1.216	MONITOR	\$	1.00
5.1.5.1.217	TECLADO	\$	1.00
5.1.5.1.218	MOUSE	\$	1.00
5.1.5.1.219	BOCINA	\$	1.00
5.1.5.1.220	BOCINA	\$	1.00
5.1.5.1.221	IMPRESORA	\$	1.00
5.1.5.1.223	REGULADOR	\$	1.00
5.1.5.1.224	BOCINAS	\$	1.00
5.1.5.1.225	TECLADO	\$	1.00
5.1.5.1.226	MONITOR	\$	1.00
5.1.5.1.227	MOUSE	\$	1.00
5.1.5.1.228	LAPTOP	\$	1.00
5.1.5.1.229	MONITOR	\$	1.00
5.1.5.1.230	CPU	\$	1.00
5.1.5.1.231	TECLADO	\$	1.00
5.1.5.1.232	MOUSE	\$	1.00
5.1.5.1.233	REGULADOR	\$	1.00
5.1.5.1.234	TECLADO	\$	1.00
5.1.5.1.235	REGULADOR	\$	1.00
5.1.5.1.236	IMPRESORA	\$	1.00
5.1.5.1.237	QUEMADOR	\$	1.00
5.1.5.1.238	MONITOR	\$	1.00
5.1.5.1.239	MOUSE	\$	1.00
5.1.5.1.240	CPU	\$	1.00
5.1.5.1.241	MONITOR	\$	1.00
5.1.5.1.242	CPU	\$	1.00
5.1.5.1.243	TECLADO	\$	1.00
5.1.5.1.244	MOUSE	\$	1.00
5.1.5.1.245	IMPRESORA	\$	1.00
5.1.5.1.246	USB INTERNET	\$	1.00
5.1.5.1.247	MULTICONTACTO	\$	1.00
5.1.5.1.248	CPU	\$	1.00

5.1.5.1.249	TECLADO	\$	1.00
5.1.5.1.250	MONITOR	\$	1.00
5.1.5.1.251	REGULADOR	\$	1.00
5.1.5.1.252	MODEM	\$	1.00
5.1.5.1.253	MEMORIA USB	\$	1.00
5.1.5.1.254	MOUSE	\$	1.00
5.1.5.1.255	IMPRESORA	\$	1.00
5.1.5.1.256	CPU	\$	1.00
5.1.5.1.257	TECLADO	\$	1.00
5.1.5.1.258	MOUSE	\$	1.00
5.1.5.1.259	MONITOR	\$	1.00
5.1.5.1.260	BOCINAS	\$	1.00
5.1.5.1.261	FILTRO	\$	1.00
5.1.5.1.262	REGULADOR	\$	1.00
5.1.5.1.263	IMPRESORA	\$	1.00
5.1.5.1.264	MONITOR	\$	1.00
5.1.5.1.265	TECLADO	\$	1.00
5.1.5.1.266	MOUSE	\$	1.00
5.1.5.1.267	REGULADOR	\$	1.00
5.1.5.1.268	REGULADOR	\$	1.00
5.1.5.1.269	CPU	\$	1.00
5.1.5.1.270	MONITOR	\$	1.00
5.1.5.1.271	TECLADO	\$	1.00
5.1.5.1.272	MOUSE	\$	1.00
5.1.5.1.273	IMPRESORA	\$	1.00
5.1.5.1.274	BOCINAS	\$	1.00
5.1.5.1.275	MONITOR	\$	1.00
5.1.5.1.276	CPU	\$	1.00
5.1.5.1.277	TECLADO	\$	1.00
5.1.5.1.278	MOUSE	\$	1.00
5.1.5.1.279	MONITOR	\$	1.00
5.1.5.1.280	TECLADO	\$	1.00
5.1.5.1.281	BOCINAS	\$	1.00
5.1.5.1.282	MOUSE	\$	1.00
5.1.5.1.283	IMPRESORA	\$	1.00
5.1.5.1.284	CPU	\$	1.00
5.1.5.1.285	IMPRESORA	\$	1.00
5.1.5.1.286	IMPRESORA	\$	1.00
5.1.5.1.287	CPU	\$	1.00
5.1.5.1.288	TECLADO	\$	1.00
5.1.5.1.289	MOUSE	\$	1.00
5.1.5.1.290	MONITOR	\$	1.00
5.1.5.1.291	BOCINAS	\$	1.00
5.1.5.1.293	IMPRESORA ESCANER	\$	1.00
5.1.5.1.294	LAPTOP	\$	1.00
5.1.5.1.295	MONITOR PLANO	\$	1.00
5.1.5.1.296	CPU	\$	1.00
5.1.5.1.297	QUEMADOR	\$	1.00
5.1.5.1.298	MOUSE	\$	1.00
5.1.5.1.299	TECLADO	\$	1.00
5.1.5.1.300	ADAPTADOR DE MODEM	\$	1.00
5.1.5.1.301	REGULADOR	\$	1.00

5.1.5.1.302	IMPRESORA	\$	1.00
5.1.5.1.303	MODEM	\$	1.00
5.1.5.1.304	REGULADOR	\$	1.00
5.1.5.1.305	MONITOR	\$	1.00
5.1.5.1.306	TECLADO	\$	1.00
5.1.5.1.307	MOUSE	\$	1.00
5.1.5.1.308	BOCINAS	\$	1.00
5.1.5.1.309	CPU	\$	1.00
5.1.5.1.310	REGULADOR	\$	1.00
5.1.5.1.311	MONITOR	\$	1.00
5.1.5.1.312	MOUSE	\$	1.00
5.1.5.1.313	IMPRESORA	\$	1.00
5.1.5.1.314	QUEMADOR	\$	1.00
5.1.5.1.315	REGULADOR	\$	1.00
5.1.5.1.316	FILTRO DE PANTALLA	\$	1.00
5.1.5.1.317	REGULADOR	\$	1.00
5.1.5.1.318	MONITOR	\$	1.00
5.1.5.1.319	TECLADO	\$	1.00
5.1.5.1.320	BOCINAS	\$	1.00
5.1.5.1.321	FILTRO DE PANTALLA	\$	1.00
5.1.5.1.322	MOUSE	\$	1.00
5.1.5.1.323	TECLADO	\$	1.00
5.1.5.1.324	REGULADOR	\$	1.00
5.1.5.1.325	IMPRESORA	\$	1.00
5.1.5.1.326	CPU	\$	1.00
5.1.5.1.327	MONITOR	\$	1.00
5.1.5.1.328	TECLADO	\$	1.00
5.1.5.1.329	MOUSE	\$	1.00
5.1.5.1.330	MONITOR	\$	1.00
5.1.5.1.331	CPU	\$	1.00
5.1.5.1.332	MONITOR	\$	1.00
5.1.5.1.333	CPU	\$	1.00
5.1.5.1.334	IMPRESORA	\$	1.00
5.1.5.1.335	CPU	\$	1.00
5.1.5.1.336	MONITOR	\$	1.00
5.1.5.1.337	IMPRESORA	\$	1.00
5.1.5.1.338	IMPRESORA	\$	1.00
5.1.5.1.339	TECLADO	\$	1.00
5.1.5.1.340	CPU	\$	1.00
5.1.5.1.341	MONITOR	\$	1.00
5.1.5.1.342	MOUSE	\$	1.00
5.1.5.1.343	CPU	\$	1.00
5.1.5.1.344	MOUSE	\$	1.00
5.1.5.1.345	IMPRESORA	\$	1.00
5.1.5.1.346	CPU	\$	1.00
5.1.5.1.347	BOCINAS	\$	1.00
5.1.5.1.348	CPU	\$	1.00
5.1.5.1.349	MONITOR	\$	1.00
5.1.5.1.350	TECLADO	\$	1.00
5.1.5.1.351	MOUSE	\$	1.00
5.1.5.1.352	IMPRESORA	\$	1.00
5.1.5.1.353	MONITOR	\$	1.00

5.1.5.1.354	QUEMADOR EXTERNO	\$	1.00
5.1.5.1.356	CPU, MONITOR, TECLADO, MOUSE	\$	1.00
5.1.5.1.357	CPU	\$	1.00
5.1.5.1.84	SWITCH 24 PUERTOS	\$	1.00
5.1.5.1.85	SWITCH 24 PUERTOS	\$	1.00
5.1.5.1.358	FUENTE DE RESPALDO	\$	1.00
5.1.5.1.141	COMPUTADORA	\$	1.00
5.1.5.1.156	COMPUTADORA	\$	1.00
5.1.5.1.182	COMPUTADORA	\$	1.00
5.1.5.1.367	QUEMADOR EXTERNO	\$	1.00
5.1.5.1.74	COMPUTADORA	\$	1.00
5.1.5.1.157	COMPUTADORA	\$	1.00
5.1.5.1.222	COMPUTADORA	\$	1.00
5.1.5.1.145	COMPUTADORA	\$	1.00
5.1.5.1.359	IMPRESORA	\$	1.00
5.1.5.1.360	COMPUTADORA	\$	1.00
5.1.5.1.23	COMPUTADORA	\$	1.00
5.1.5.1.154	COMPUTADORA	\$	1.00
5.1.5.1.206	COMPUTADORA	\$	1.00
5.1.5.1.366	IMPRESORA	\$	1.00
5.1.5.1.361	DONACION CNDH COMPUTADORAS	\$	1.00
5.1.5.1.177	IMPRESORA LASER JET	\$	1.00
5.1.5.1.362	COMPUTADORA	\$	1.00
5.1.5.1.363	NETBOOK	\$	1.00
5.1.5.1.364	NETBOOK	\$	1.00
5.1.5.1.365	COMPUTADORA	\$	1.00
5.1.5.1.292	NETBOOK	\$	1.00
5.1.5.1.369	VIDEOPROYECTOR	\$	1.00
5.1.5.1.370	DONACION CNDH COMPUTADORAS	\$	1.00
5.1.5.1.371	REGULADOR	\$	1.00
5.1.5.1.372	REGULADOR	\$	1.00
5.1.5.1.373	REGULADOR	\$	1.00
5.1.5.1.374	REGULADOR	\$	1.00
5.1.5.1.376	COMPUTADORA DELL	\$	1.00
5.1.5.1.377	LAPTOP	\$	1.00
5.1.5.1.378	IMPRESORA	\$	1.00
5.1.5.1.379	IMPRESORA	\$	1.00
5.1.5.1.380	FAX	\$	2.26
5.1.5.1.381	FAX	\$	2.26
5.1.5.1.133	COMPUTADORA PORTATIL	\$	9.38
5.1.5.1.9	TELEFONO MULTILINEA	\$	2.30
5.1.5.1.355	IMPRESORA ESCANER	\$	0.91
5.1.5.1.368	IMPRESORA. ESCANER	\$	0.91
5.1.5.1.375	IMPRESORA ESCANER	\$	0.91
5.1.5.1.382	CONMUTADOR	\$	5.44
5.1.5.1.383	IMPRESORA ESCANER	\$	0.91
5.1.5.1.385	IMPRESORA ESCANER	\$	0.91
5.1.5.1.10	CELULAR	\$	2.71
5.1.5.1.134	WINDOWS SERVER	\$	12.50
5.1.5.1.384	CONMUTADOR	\$	5.44
5.1.5.1.30	CAMARA	\$	1.80
5.1.5.1.32	CAMARA	\$	1.80

5.1.5.1.62	RELOJ CHECADOR	\$ 2.42
5.1.5.1.386	IMPRESORA	\$ 1,425.78
5.1.5.1.387	TELEFONO MULTILINEA	\$ 767.13
5.1.5.1.388	TELEFONO DIGITAL	\$ 910.48
5.1.5.1.389	BOCINAS	\$ 1.00
5.1.5.1.390	CPU	\$ 1.00
5.1.5.1.391	CPU	\$ 1.00
5.1.5.1.392	CPU	\$ 1.00
5.1.5.1.393	CPU	\$ 1.00
5.1.5.1.394	CPU	\$ 1.00
5.1.5.1.395	CPU	\$ 1.00
5.1.5.1.396	CPU	\$ 1.00
5.1.5.1.397	CPU	\$ 1.00
5.1.5.1.398	CPU	\$ 1.00
5.1.5.1.399	CPU	\$ 1.00
5.1.5.1.400	CPU	\$ 1.00
5.1.5.1.401	CPU	\$ 1.00
5.1.5.1.402	CPU	\$ 1.00
5.1.5.1.403	CPU	\$ 1.00
5.1.5.1.404	CPU	\$ 1.00
5.1.5.1.405	CPU	\$ 1.00
5.1.5.1.406	CPU	\$ 1.00
5.1.5.1.407	ESPECIAL	\$ 1.00
5.1.5.1.408	ESPECIAL	\$ 1.00
5.1.5.1.409	IMPRESORA	\$ 1.00
5.1.5.1.410	IMPRESORA	\$ 1.00
5.1.5.1.411	IMPRESORA	\$ 1.00
5.1.5.1.412	IMPRESORA	\$ 1.00
5.1.5.1.413	IMPRESORA	\$ 1.00
5.1.5.1.414	IMPRESORA	\$ 1.00
5.1.5.1.415	IMPRESORA	\$ 1.00
5.1.5.1.416	IMPRESORA	\$ 1.00
5.1.5.1.417	IMPRESORA	\$ 1.00
5.1.5.1.418	IMPRESORA	\$ 1.00
5.1.5.1.419	IMPRESORA	\$ 1.00
5.1.5.1.420	IMPRESORA	\$ 1.00
5.1.5.1.421	LAPTOP	\$ 1.00
5.1.5.1.422	LAPTOP	\$ 1.00
5.1.5.1.423	LAPTOP	\$ 1.00
5.1.5.1.424	LAPTOP	\$ 1.00
5.1.5.1.425	LAPTOP	\$ 1.00
5.1.5.1.426	MONITOR	\$ 1.00
5.1.5.1.427	MONITOR	\$ 1.00
5.1.5.1.428	MONITOR	\$ 1.00
5.1.5.1.429	MONITOR	\$ 1.00
5.1.5.1.430	MONITOR	\$ 1.00
5.1.5.1.431	MONITOR	\$ 1.00
5.1.5.1.432	MONITOR	\$ 1.00
5.1.5.1.433	MONITOR	\$ 1.00
5.1.5.1.434	MONITOR	\$ 1.00
5.1.5.1.435	MONITOR	\$ 1.00
5.1.5.1.436	MONITOR	\$ 1.00

5.1.5.1.437	MONITOR	\$	1.00
5.1.5.1.438	MONITOR	\$	1.00
5.1.5.1.439	MONITOR	\$	1.00
5.1.5.1.440	MONITOR	\$	1.00
5.1.5.1.441	MONITOR	\$	1.00
5.1.5.1.442	MONITOR	\$	1.00
5.1.5.1.443	MOUSE	\$	1.00
5.1.5.1.444	MOUSE	\$	1.00
5.1.5.1.445	MOUSE	\$	1.00
5.1.5.1.446	MOUSE	\$	1.00
5.1.5.1.447	MOUSE	\$	1.00
5.1.5.1.448	MOUSE	\$	1.00
5.1.5.1.449	MOUSE	\$	1.00
5.1.5.1.450	MOUSE	\$	1.00
5.1.5.1.451	MOUSE	\$	1.00
5.1.5.1.452	MOUSE	\$	1.00
5.1.5.1.453	MOUSE	\$	1.00
5.1.5.1.454	MOUSE	\$	1.00
5.1.5.1.455	MOUSE	\$	1.00
5.1.5.1.456	MOUSE	\$	1.00
5.1.5.1.457	MOUSE	\$	1.00
5.1.5.1.458	MOUSE	\$	1.00
5.1.5.1.459	MULTIFUNCIONAL	\$	1.00
5.1.5.1.460	NO BREAK	\$	1.00
5.1.5.1.461	NO BREAK	\$	1.00
5.1.5.1.462	NO BREAK	\$	1.00
5.1.5.1.463	NO BREAK	\$	1.00
5.1.5.1.464	NO BREAK	\$	1.00
5.1.5.1.465	SCANNER	\$	1.00
5.1.5.1.466	SCANNER	\$	1.00
5.1.5.1.467	SCANNER	\$	1.00
5.1.5.1.468	TECLADO	\$	1.00
5.1.5.1.469	TECLADO	\$	1.00
5.1.5.1.470	TECLADO	\$	1.00
5.1.5.1.471	TECLADO	\$	1.00
5.1.5.1.472	TECLADO	\$	1.00
5.1.5.1.473	TECLADO	\$	1.00
5.1.5.1.474	TECLADO	\$	1.00
5.1.5.1.475	TECLADO	\$	1.00
5.1.5.1.476	TECLADO	\$	1.00
5.1.5.1.477	TECLADO	\$	1.00
5.1.5.1.478	TECLADO	\$	1.00
5.1.5.1.479	TECLADO	\$	1.00
5.1.5.1.480	TECLADO	\$	1.00
5.1.5.1.481	TECLADO	\$	1.00
5.1.5.1.482	TECLADO	\$	1.00
5.1.5.1.483	TECLADO	\$	1.00
5.1.5.1.484	TECLADO	\$	1.00
5.1.5.1.485	PAQ OFICCE 365 + SERVICIOS	\$	467.27
5.1.5.1.486	PAQ REINS SO + RESPALDO ILI+KIDS	\$	467.27
5.1.5.1.487	DISCO DURO EXTERNO 1TB	\$	395.58
5.1.5.1.488	COMPUTADORA HP ONE	\$	2,564.85

5.1.5.1.489	ESCANER	\$	596.25
5.1.5.1.490	LAPTOP G5030	\$	1,937.64
5.1.5.1.491	LAPTOP G5030	\$	1,937.64
5.1.5.1.492	CAMARA REFLEX D3200	\$	3,205.87
5.1.5.1.493	DISCO DURO EXTERNO 1TB	\$	366.13
5.1.5.1.494	DISCO DURO EXTERNO 1TB	\$	366.13
5.1.5.1.495	DISCO DURO EXTERNO 1TB	\$	366.13
5.1.5.1.496	TELEFONO	\$	233.47
5.1.5.1.497	TARJETA DE EXPANSION	\$	1,670.13
5.1.5.1.498	COMPUTADORA COMPAQ	\$	2,165.30
5.1.5.1.499	COMPUTADORA COMPAQ	\$	2,165.30
5.1.5.1.500	COMPUTADORA COMPAQ	\$	2,165.30
5.1.5.1.501	COMPUTADORA COMPAQ	\$	2,165.30
5.1.5.1.502	PIONNER LED 32 SM	\$	3,250.53
5.1.5.1.503	DESKTOP LENOVO	\$	4,334.28
5.1.5.1.504	DESKTOP LENOVO	\$	4,334.28
5.1.5.1.505	DESKTOP LENOVO	\$	4,334.28
5.1.5.1.506	DESKTOP LENOVO	\$	4,334.28
5.1.5.1.507	DESKTOP LENOVO	\$	4,334.28
5.1.5.1.508	DESKTOP LENOVO	\$	4,334.28
5.1.5.1.509	DESKTOP LENOVO	\$	4,334.28
5.1.5.1.510	DESKTOP LENOVO	\$	4,334.28
5.1.5.1.511	DESKTOP LENOVO	\$	4,334.28
5.1.5.1.512	DESKTOP LENOVO	\$	4,334.28
5.1.5.1.513	DESKTOP LENOVO	\$	4,334.28
5.1.5.1.514	DESKTOP LENOVO	\$	4,334.28
5.1.5.1.515	DESKTOP LENOVO	\$	4,334.28
5.1.5.1.516	DESKTOP LENOVO	\$	4,334.28
5.1.5.1.517	DESKTOP LENOVO	\$	4,334.28
5.1.5.1.518	DESKTOP LENOVO	\$	4,334.28
5.1.5.1.519	DESKTOP LENOVO	\$	4,334.28
5.1.5.1.520	DESKTOP LENOVO	\$	4,334.28
5.1.5.1.521	DESKTOP LENOVO	\$	4,334.28
5.1.5.1.522	DESKTOP LENOVO	\$	4,334.28
5.1.5.1.523	DESKTOP LENOVO	\$	4,334.28
5.1.5.1.524	DESKTOP LENOVO	\$	4,334.28
5.1.5.1.525	DESKTOP LENOVO	\$	4,334.28
5.1.5.1.526	PROYECTOR 2700 LUMENES	\$	4,875.85
5.1.5.1.527	GRABADORA AUDIODIGITAL	\$	3,675.47
5.1.5.1.528	IMPRESORA DE ETIQUETAS BROTHER	\$	2,100.70
5.1.5.1.529	LAMPARA PARA PROYECTOR	\$	2,293.21
5.1.5.1.530	SERVIDOR LENOVO THINKSERVER	\$	9,768.38
5.1.5.1.531	MULTIFUNCIONAL HP LASERJET 176N	\$	3,222.19
5.1.5.1.532	HP LASERJET PRO CP1025NW	\$	2,819.32
5.1.5.1.533	IPAD PRO	\$	12,648.66
5.1.5.1.534	IPAD PRO	\$	12,835.07
5.1.5.1.535	PROYECTOR POWERLITE S-27	\$	7,671.49
5.1.5.1.536	LAPTOP	\$	7,955.88
5.1.5.1.537	LAPTOP	\$	7,955.88
5.1.5.1.538	LAPTOP	\$	7,955.88
5.1.5.1.539	LAPTOP	\$	7,955.88
5.1.5.1.540	LAPTOP HP	\$	7,999.00

5.1.5.1.541	LAPTOP HP	\$ 7,999.00
5.1.5.1.542	CAMARA CANON KIT ESO T6i EF 18	\$ 16,999.15
5.1.5.1.543	TRIPIE Y MONOPIE	\$ 2,005.15
5.1.5.1.544	VIDEO PROYECTOR EPSON	\$ 9,279.20
5.1.5.1.545	SERVIDOR PAGINA WEB	\$ 17,400.00
5.1.5.1.546	SERVIDOR SISTEMA DE REGISTRO DE QUEJAS WEB	\$ 20,880.00
5.1.5.1.547	COMPUTADORA INTEL CELERON ACER	\$ 6,999.00
5.1.5.1.548	COMPUTADORA INTEL CELERON ACER	\$ 6,999.00
5.1.5.1.549	COMPUTADORA INTEL CELERON ACER	\$ 6,999.00
5.1.5.1.550	COMPUTADORA INTEL CELERON ACER	\$ 6,999.00
5.1.5.1.551	COMPUTADORA INTEL CELERON ACER	\$ 6,999.00
5.1.5.1.552	COMPUTADORA INTEL CELERON ACER	\$ 6,999.00
5.1.5.1.553	COMPUTADORA INTEL CELERON ACER	\$ 6,999.00
5.1.5.1.554	COMPUTADORA INTEL CELERON ACER	\$ 6,999.00
5.1.5.1.555	COMPUTADORA DELL INSPIRON	\$ 10,499.00
EQ COMPUTO SALDO FINAL AL 30 DE JUNIO 2017		372,582.45
5.1.9.1.1	CAMARA FOTOGRAFICA	\$ 1,612.27
5.1.9.1.2	CAMARA FOTOGRAFICA	\$ 563.75
5.1.9.1.3	GRABADORA	\$ 666.75
5.1.9.1.4	VIDEO PROYECTOR	\$ 3,366.27
5.1.9.1.5	GRABADORA	\$ 332.20
5.1.9.1.6	CARGADOR	\$ 127.50
5.1.9.1.7	AMPLIFICADOR	\$ 556.00
5.1.9.1.8	FAX DE INYECCION DE TINTA	\$ 671.06
OTROS MOB. SALDO FINAL AL 30 DE JUNIO 2017		7,895.79
5.4.1.1.1	SUBURBAN	\$ 1.00
5.4.1.1.2	OPTRA	\$ 1.00
5.4.1.1.3	COLORADO	\$ 1.00
5.4.1.1.4	SUBURBAN	\$ 1.00
5.4.1.1.5	COLORADO	\$ 1.00
5.4.1.1.6	STRATUS	\$ 1.00
5.4.1.1.7	STRATUS	\$ 1.00
5.4.1.1.8	MONZA	\$ 1.00
5.4.1.1.9	LUV CAB	\$ 1.00
5.4.1.1.10	STRATUS	\$ 1.00

Ente Público: Comisión de los Derechos Humanos del Estado de Coahuila de Zaragoza

Relación de Bienes que componen su patrimonio

Del 01 de Enero al 30 de Junio 2017

Código	Descripción del Bien	Valor en libros
La Comisión de los Derechos Humanos del Estado de Coahuila de Zaragoza, no cuenta con bienes inmuebles		

Estado de Situación Financiera
Al 30 de Junio de 2017 y al 31 de Diciembre de 2016
(Pesos)

Ente Público: _____

COMISION DE LOS DERECHOS HUMANOS DEL ESTADO DE COAHUILA DE ZARAGOZA

CONCEPTO	Año		CONCEPTO	Año	
	2017	2016		2017	2016
ACTIVO			PASIVO		
<i>Activo Circulante</i>			<i>Pasivo Circulante</i>		
Efectivo y Equivalentes	1,855,926.07	2,049,972.04 ESF-1	Cuentas por Pagar a Corto Plazo	2,821,312.39	2,577,554.79 ESF-12
Derechos a Recibir Efectivo o Equivalentes	44,749.53	6,809.17 ESF-2	Documentos por Pagar a Corto Plazo	0.00	0.00
Derechos a Recibir Bienes o Servicios	0.00	0.00	Porción a Corto Plazo de la Deuda Pública a Largo Plazo	0.00	0.00
Inventarios	0.00	0.00	Títulos y Valores a Corto Plazo	0.00	0.00
Almacenes	0.00	0.00	Pasivos Diferidos a Corto Plazo	0.00	0.00
Estimación por Pérdida o Deterioro de Activos Circulantes	0.00	0.00	Fondos y Bienes de Terceros en Garantía y/o Administración a Corto Plazo	0.00	0.00
Otros Activos Circulantes	6,098.10	1,317.00 ESF-11	Provisiones a Corto Plazo	0.00	0.00
			Otros Pasivos a Corto Plazo	0.00	0.00
Total de Activos Circulantes	1,906,773.70	2,058,098.21	Total de Pasivos Circulantes	2,821,312.39	2,577,554.79
<i>Activo No Circulante</i>			<i>Pasivo No Circulante</i>		
Inversiones Financieras a Largo Plazo	0.00	0.00	Cuentas por Pagar a Largo Plazo	0.00	0.00
Derechos a Recibir Efectivo o Equivalentes a Largo Plazo	37,293.57	37,293.57 ESF-2	Documentos por Pagar a Largo Plazo	0.00	0.00
Bienes Inmuebles, Infraestructura y Construcciones en Proceso	0.00	0.00	Deuda Pública a Largo Plazo	0.00	0.00
Bienes Muebles	8,123,073.00	7,974,020.50 ESF-8	Pasivos Diferidos a Largo Plazo	0.00	0.00
Activos Intangibles	43,989.99	33,989.99 ESF-9	Fondos y Bienes de Terceros en Garantía y/o en Administración a Largo Plazo	0.00	0.00
Depreciación, Deterioro y Amortización Acumulada de Bienes	-5,644,297.02	-5,644,297.02 ESF-8	Provisiones a Largo Plazo	0.00	0.00
Activos Diferidos	0.00	0.00	Total de Pasivos No Circulantes	0.00	0.00
Estimación por Pérdida o Deterioro de Activos no Circulantes	0.00	0.00	TOTAL DEL PASIVO	2,821,312.39	2,577,554.79
Otros Activos no Circulantes	0.00	0.00	HACIENDA PÚBLICA/ PATRIMONIO		
Total de Activos No Circulantes	2,560,059.54	2,401,007.04	<i>Hacienda Pública/Patrimonio Contribuido</i>	818,100.00	818,100.00
TOTAL DEL ACTIVO	4,466,833.24	4,459,105.25	Aportaciones	0.00	0.00
			Donaciones de Capital	818,100.00	818,100.00
			Actualización de la Hacienda Pública / Patrimonio	0.00	0.00
			<i>Hacienda Pública/Patrimonio Generado</i>	827,420.85	1,063,450.46
			Resultados del Ejercicio (Ahorro / Desahorro)	-236,029.61	1,607,557.38
			Resultados de Ejercicios Anteriores	-4,396,142.92	-6,003,700.30
			Revalúos	0.00	0.00
			Reservas	0.00	0.00
			Rectificaciones de Resultados de Ejercicios Anteriores	5,459,593.38	5,459,593.38
			Exceso o Insuficiencia en la Actualización de la Hacienda Pública/Patrimonio	0.00	0.00
			Resultado por Posición Monetaria	0.00	0.00
			Resultado por Tenencia de Activos no Monetarios	0.00	0.00
			Total Hacienda Pública/ Patrimonio	1,645,520.85	1,881,550.46
			TOTAL DEL PASIVO Y HACIENDA PÚBLICA / PATRIMONIO	4,466,833.24	4,459,105.25

Bajo protesta de decir verdad declaramos que los Estados Financieros y sus Notas son razonablemente correctos y responsabilidad del emisor

Estado de Actividades
Del 1 de Abril al 30 de Junio de 2017 y 2016
(Pesos)

Ente Público: COMISION DE LOS DERECHOS HUMANOS DEL ESTADO DE COAHUILA DE ZARAGOZA

Concepto	2017	2016
INGRESOS Y OTROS BENEFICIOS		
Ingresos de la Gestión	75,911.00	0.00 EA-1
Impuestos	0.00	0.00
Cuotas y Aportaciones de Seguridad Social	0.00	0.00
Contribuciones de Mejoras	0.00	0.00
Derechos	0.00	0.00
Productos de Tipo Corriente	0.00	0.00
Aprovechamientos de Tipo Corriente	75,911.00	0.00
Ingresos por Venta de Bienes y Servicios	0.00	0.00
Ingresos no Comprendidos en las Fracciones de la Ley de Ingresos Causados en Ejercicios Fiscales Anteriores Pendientes de Liquidación o	0.00	0.00
Participaciones, Aportaciones, Transferencias, Asignaciones,	6,984,820.62	6,432,719.04 EA-1
Participaciones y Aportaciones	6,984,820.62	6,432,719.04
Transferencias, Asignaciones, Subsidios y Otras ayudas	0.00	0.00
Otros Ingresos y Beneficios	11.00	18.19 EA-2
Ingresos Financieros	11.00	18.19
Incremento por Variación de Inventarios	0.00	0.00
Disminución del Exceso de Estimaciones por Pérdida o Deterioro u	0.00	0.00
Disminución del Exceso de Provisiones	0.00	0.00
Otros Ingresos y Beneficios Varios	0.00	0.00
Total de Ingresos y Otros Beneficios	7,060,742.62	6,432,737.23
GASTOS Y OTRAS PÉRDIDAS		
Gastos de Funcionamiento	7,795,185.93	6,016,186.17 EA-3
Servicios Personales	4,790,328.79	4,705,023.41
Materiales y Suministros	374,948.78	235,453.57
Servicios Generales	2,629,908.36	1,075,709.19
Transferencias, Asignaciones, Subsidios y Otras Ayudas	0.00	0.00
Transferencias Internas y Asignaciones al Sector Público	0.00	0.00
Transferencias al Resto del Sector Público	0.00	0.00
Subsidios y Subvenciones	0.00	0.00
Ayudas Sociales	0.00	0.00
Pensiones y Jubilaciones	0.00	0.00
Transferencias a Fideicomisos, Mandatos y Contratos Análogos	0.00	0.00
Transferencias a la Seguridad Social	0.00	0.00
Donativos	0.00	0.00
Transferencias al Exterior	0.00	0.00
Participaciones y Aportaciones	0.00	0.00
Participaciones	0.00	0.00
<u>Aportaciones</u>	0.00	0.00
Convenios	0.00	0.00
Intereses, Comisiones y Otros Gastos de la Deuda Pública	0.00	0.00
Intereses de la Deuda Pública	0.00	0.00
Comisiones de la Deuda Pública	0.00	0.00
Gastos de la Deuda Pública	0.00	0.00
Costo por Coberturas	0.00	0.00
Apoyos Financieros	0.00	0.00
Otros Gastos y Pérdidas Extraordinarias	0.00	0.00
Estimaciones, Depreciaciones, Deterioros, Obsolescencia y	0.00	0.00
Provisiones	0.00	0.00
Disminución de Inventarios	0.00	0.00
Aumento por Insuficiencia de Estimaciones por Pérdida o Deterioro y	0.00	0.00
Aumento por Insuficiencia de Provisiones	0.00	0.00
Otros Gastos	0.00	0.00
Inversión Pública	0.00	0.00
Inversión Pública no Capitalizable	0.00	0.00
Total de Gastos y Otras Pérdidas	7,795,185.93	6,016,186.17
Resultados del Ejercicio (Ahorro/Desahorro)	-734,443.31	416,551.06

Bajo protesta de decir verdad declaramos que los Estados Financieros y sus Notas son razonablemente correctos y responsabilidad del emisor

Estado de Actividades
Del 1 de Enero al 30 de Junio de 2017 y 2016
(Pesos)

Ente Público: COMISION DE LOS DERECHOS HUMANOS DEL ESTADO DE COAHUILA DE ZARAGOZA

Concepto	2017	2016
INGRESOS Y OTROS BENEFICIOS		
Ingresos de la Gestión	75,911.00	0.00 EA-1
Impuestos	0.00	0.00
Cuotas y Aportaciones de Seguridad Social	0.00	0.00
Contribuciones de Mejoras	0.00	0.00
Derechos	0.00	0.00
Productos de Tipo Corriente	0.00	0.00
Aprovechamientos de Tipo Corriente	75,911.00	0.00
Ingresos por Venta de Bienes y Servicios	0.00	0.00
Ingresos no Comprendidos en las Fracciones de la Ley de Ingresos Causados en Ejercicios Fiscales Anteriores Pendientes de Liquidación o	0.00	0.00
Participaciones, Aportaciones, Transferencias, Asignaciones,	14,059,245.04	14,057,296.71 EA-1
Participaciones y Aportaciones	14,059,245.04	14,057,296.71
Transferencias, Asignaciones, Subsidios y Otras ayudas	0.00	0.00
Otros Ingresos y Beneficios	20.09	25.12 EA-2
Ingresos Financieros	20.09	25.12
Incremento por Variación de Inventarios	0.00	0.00
Disminución del Exceso de Estimaciones por Pérdida o Deterioro u	0.00	0.00
Disminución del Exceso de Provisiones	0.00	0.00
Otros Ingresos y Beneficios Varios	0.00	0.00
Total de Ingresos y Otros Beneficios	14,135,176.13	14,057,321.83
GASTOS Y OTRAS PÉRDIDAS		
Gastos de Funcionamiento	14,371,205.74	11,791,565.15 EA-3
Servicios Personales	9,593,604.45	8,954,648.12
Materiales y Suministros	615,399.11	517,909.21
Servicios Generales	4,162,202.18	2,319,007.82
Transferencias, Asignaciones, Subsidios y Otras Ayudas	0.00	0.00
Transferencias Internas y Asignaciones al Sector Público	0.00	0.00
Transferencias al Resto del Sector Público	0.00	0.00
Subsidios y Subvenciones	0.00	0.00
Ayudas Sociales	0.00	0.00
Pensiones y Jubilaciones	0.00	0.00
Transferencias a Fideicomisos, Mandatos y Contratos Análogos	0.00	0.00
Transferencias a la Seguridad Social	0.00	0.00
Donativos	0.00	0.00
Transferencias al Exterior	0.00	0.00
Participaciones y Aportaciones	0.00	0.00
Participaciones	0.00	0.00
<u>Aportaciones</u>	0.00	0.00
Convenios	0.00	0.00
Intereses, Comisiones y Otros Gastos de la Deuda Pública	0.00	0.00
Intereses de la Deuda Pública	0.00	0.00
Comisiones de la Deuda Pública	0.00	0.00
Gastos de la Deuda Pública	0.00	0.00
Costo por Coberturas	0.00	0.00
Apoyos Financieros	0.00	0.00
Otros Gastos y Pérdidas Extraordinarias	0.00	0.00
Estimaciones, Depreciaciones, Deterioros, Obsolescencia y Provisiones	0.00	0.00
Disminución de Inventarios	0.00	0.00
Aumento por Insuficiencia de Estimaciones por Pérdida o Deterioro y	0.00	0.00
Aumento por Insuficiencia de Provisiones	0.00	0.00
Otros Gastos	0.00	0.00
Inversión Pública	0.00	0.00
Inversión Pública no Capitalizable	0.00	0.00
Total de Gastos y Otras Pérdidas	14,371,205.74	11,791,565.15
Resultados del Ejercicio (Ahorro/Desahorro)	-236,029.61	2,265,756.68

Bajo protesta de decir verdad declaramos que los Estados Financieros y sus Notas son razonablemente correctos y responsabilidad del emisor

Estado de Flujos de Efectivo
Del 1 de Abril al 30 de Junio de 2017 y 2016
(Pesos)

Ente Público: COMISION DE LOS DERECHOS HUMANOS DEL ESTADO DE COAHUILA DE ZARAGOZA

Concepto	2017	2016
Flujos de Efectivo de las Actividades de Operación		
Origen	7,060,731.62	6,432,737.23
Impuestos	0.00	0.00
Cuotas y Aportaciones de Seguridad Social	0.00	0.00
Contribuciones de mejoras	0.00	0.00
Derechos	0.00	0.00
Productos de Tipo Corriente	0.00	0.00
Aprovechamientos de Tipo Corriente	75,911.00	0.00
Ingresos por Venta de Bienes y Servicios	0.00	0.00
Ingresos no Comprendidos en las Fracciones de la Ley de Ingresos Causados en Ejercicios	0.00	0.00
Participaciones y Aportaciones	6,984,820.62	6,432,719.04
Transferencias, Asignaciones y Subsidios y Otras Ayudas	0.00	0.00
Otros Orígenes de Operación	0.00	18.19
Aplicación	6,733,095.91	6,016,186.17
Servicios Personales	4,790,328.79	4,705,023.41
Materiales y Suministros	377,468.76	235,453.57
Servicios Generales	2,114,785.55	1,075,709.19
Transferencias Internas y Asignaciones al Sector Público	0.00	0.00
Transferencias al resto del Sector Público	0.00	0.00
Subsidios y Subvenciones	0.00	0.00
Ayudas Sociales	0.00	0.00
Pensiones y Jubilaciones	0.00	0.00
Transferencias a Fideicomisos, Mandatos y Contratos Análogos	0.00	0.00
Transferencias a la Seguridad Social	0.00	0.00
Donativos	0.00	0.00
Transferencias al Exterior	0.00	0.00
Participaciones	0.00	0.00
Aportaciones	0.00	0.00
Convenios	0.00	0.00
Otras Aplicaciones de Operación	-549,487.19	0.00
Flujos Netos de Efectivo por Actividades de Operación	327,635.71	416,551.06
Flujos de Efectivo de las Actividades de Inversión		
Origen	0.00	7,000.00
Bienes Inmuebles, Infraestructura y Construcciones en Proceso	0.00	0.00
Bienes Muebles	0.00	0.00
Otros Orígenes de Inversión	0.00	7,000.00
Aplicación	114,771.00	608,204.09 EFE-2
Bienes Inmuebles, Infraestructura y Construcciones en Proceso	0.00	0.00
Bienes Muebles	104,771.00	597,404.74
Otras Aplicaciones de Inversión	10,000.00	10,799.35
Flujos Netos de Efectivo por Actividades de Inversión	-114,771.00	-601,204.09
Flujo de Efectivo de las Actividades de Financiamiento		
Origen	0.00	753,812.70
Endeudamiento Neto	0.00	0.00
Interno	0.00	0.00
Externo	0.00	0.00
Otros Orígenes de Financiamiento	0.00	753,812.70
Aplicación	0.00	0.00
Servicios de la Deuda	0.00	0.00
Interno	0.00	0.00
Externo	0.00	0.00
Otras Aplicaciones de Financiamiento	0.00	0.00
Flujos netos de Efectivo por Actividades de Financiamiento	0.00	753,812.70
Incremento/Disminución Neta en el Efectivo y Equivalentes al Efectivo	212,864.71	569,159.67
Efectivo y Equivalentes al Efectivo al inicio del Ejercicio	1,643,061.36	1,338,678.32
Efectivo y Equivalentes al Efectivo al final del Ejercicio	1,855,926.07	1,907,837.99 EFE-1

Bajo protesta de decir verdad declaramos que los Estados Financieros y sus Notas son razonablemente correctos y responsabilidad del emisor

Estado de Variación en la Hacienda Pública
Del 1 de Abril al 30 de Junio de 2017
 (pesos)

Ente Público: COMISION DE LOS DERECHOS HUMANOS DEL ESTADO DE COAHUILA DE ZARAGOZA

Concepto	Hacienda Pública/Patrimonio Contribuido	Hacienda Pública/Patrimonio Generado de Ejercicios Anteriores	Hacienda Pública/Patrimonio Generado del Ejercicio	Ajustes por Cambios de Valor	TOTAL
	EVHP-1	EVHP-2	EVHP-2		
Rectificaciones de Resultados de Ejercicios Anteriores	0.00	123,657.55	5,335,935.83	0.00	5,459,593.38
Patrimonio Neto Inicial Ajustado del Ejercicio	-295,000.00	0.00	0.00	0.00	-295,000.00
Aportaciones	0.00	0.00	0.00	0.00	0.00
Donaciones de Capital	0.00	0.00	0.00	0.00	0.00
Actualización de la Hacienda Pública/Patrimonio	-295,000.00	0.00	0.00	0.00	-295,000.00
Variaciones de la Hacienda Pública/Patrimonio Neto del Ejercicio	0.00	915,965.38	2,256,194.56	0.00	3,172,159.94
Resultados del Ejercicio (Ahorro/Desahorro)	0.00	0.00	2,256,194.56	0.00	2,256,194.56
Resultados de Ejercicios Anteriores	0.00	-4,440,460.30	0.00	0.00	-4,440,460.30
Revalúos	0.00	0.00	0.00	0.00	0.00
Reservas	0.00	5,356,425.68	0.00	0.00	5,356,425.68
Hacienda Pública/Patrimonio Neto Final del Ejercicio 2016	-295,000.00	1,039,622.93	2,256,194.56	0.00	3,000,817.49
Cambios en la Hacienda Pública/Patrimonio Neto del Ejercicio 2017	1,113,100.00	0.00	0.00	0.00	1,113,100.00
Aportaciones	0.00	0.00	0.00	0.00	0.00
Donaciones de Capital	818,100.00	0.00	0.00	0.00	818,100.00
Actualización de la Hacienda Pública/Patrimonio	295,000.00	0.00	0.00	0.00	295,000.00
Variaciones de la Hacienda Pública/Patrimonio Neto del Ejercicio 2017	0.00	-5,312,108.30	-2,492,224.17	0.00	-7,804,332.47
Resultados del Ejercicio (Ahorro/Desahorro)	0.00	0.00	-2,492,224.17	0.00	-2,492,224.17
Resultados de Ejercicios Anteriores	0.00	44,317.38	0.00	0.00	44,317.38
Revalúos	0.00	0.00	0.00	0.00	0.00
Reservas	0.00	-5,356,425.68	0.00	0.00	-5,356,425.68
Saldo Neto en la Hacienda Pública / Patrimonio 2017	818,100.00	-4,272,485.37	5,099,906.22	0.00	1,645,520.85

Bajo protesta de decir verdad declaramos que los Estados Financieros y sus Notas son razonablemente correctos y responsabilidad del emisor

Estado de Cambios en la Situación Financiera

Del 1 de Abril al 30 de Junio de 2017

(Pesos)

Ente Público: COMISION DE LOS DERECHOS HUMANOS DEL ESTADO DE COAHUILA DE ZARAGOZA

Concepto	Origen	Aplicación
ACTIVO	838,928.70	22,126.09
Activo Circulante	356,294.96	22,126.09
Efectivo y Equivalentes	356,294.96	0.00
Derechos a Recibir Efectivo o Equivalentes	0.00	17,344.99
Derechos a Recibir Bienes o Servicios	0.00	0.00
Inventarios	0.00	0.00
Almacenes	0.00	0.00
Estimación por Pérdida o Deterioro de Activos Circulantes	0.00	0.00
Otros Activos Circulantes	0.00	4,781.10
Activo No Circulante	482,633.74	0.00
Inversiones Financieras a Largo Plazo	0.00	0.00
Derechos a Recibir Efectivo o Equivalentes a Largo Plazo	0.00	0.00
Bienes Inmuebles, Infraestructura y Construcciones en Proceso	0.00	0.00
Bienes Muebles	462,633.74	0.00
Activos Intangibles	20,000.00	0.00
Depreciación, Deterioro y Amortización Acumulada de Bienes	0.00	0.00
Activos Diferidos	0.00	0.00
Estimación por Pérdida o Deterioro de Activos no Circulantes	0.00	0.00
Otros Activos no Circulantes	0.00	0.00
PASIVO	324,629.64	0.00
Pasivo Circulante	324,629.64	0.00
Cuentas por Pagar a Corto Plazo	324,629.64	0.00
Documentos por Pagar a Corto Plazo	0.00	0.00
Porción a Corto Plazo de la Deuda Pública a Largo Plazo	0.00	0.00
Títulos y Valores a Corto Plazo	0.00	0.00
Pasivos Diferidos a Corto Plazo	0.00	0.00
Fondos y Bienes de Terceros en Garantía y/o Administración a Corto Plazo	0.00	0.00
Provisiones a Corto Plazo	0.00	0.00
Otros Pasivos a Corto Plazo	0.00	0.00
Pasivo No Circulante	0.00	0.00
Cuentas por Pagar a Largo Plazo	0.00	0.00
Documentos por Pagar a Largo Plazo	0.00	0.00
Deuda Pública a Largo Plazo	0.00	0.00
Pasivos Diferidos a Largo Plazo	0.00	0.00
Fondos y Bienes de Terceros en Garantía y/o en Administración a Largo Plazo	0.00	0.00
Provisiones a Largo Plazo	0.00	0.00
HACIENDA PÚBLICA/ PATRIMONIO	0.00	1,141,432.25
Hacienda Pública/Patrimonio Contribuido	0.00	0.00
Aportaciones	0.00	0.00
Donaciones de Capital	0.00	0.00
Actualización de la Hacienda Pública / Patrimonio	0.00	0.00
Hacienda Pública/Patrimonio Generado	0.00	1,141,432.25
Resultados del Ejercicio (Ahorro / Desahorro)	0.00	1,141,432.25
Resultados de Ejercicios Anteriores	0.00	0.00
Revalúos	0.00	0.00
Reservas	0.00	0.00
Rectificaciones de Resultados de Ejercicios Anteriores	0.00	0.00
Exceso o Insuficiencia en la Actualización de la Hacienda Pública/Patrimonio	0.00	0.00
Resultado por Posición Monetaria	0.00	0.00
Resultado por Tenencia de Activos no Monetarios	0.00	0.00

Bajo protesta de decir verdad declaramos que los Estados Financieros y sus Notas son razonablemente correctos y responsabilidad del emisor

Estado Analítico del Activo
Del 1 de Abril al 30 de Junio de 2017
(Pesos)

Ente Público: COMISION DE LOS DERECHOS HUMANOS DEL ESTADO DE COAHUILA DE ZARAGOZA

Concepto	Saldo Inicial 1	Cargos del Periodo 2	Abonos del Periodo 3	Saldo Final 4=(1+2-3)	Variación del Periodo (4-1)
ACTIVO					
Activo Circulante	1,672,895.08	16,484,784.69	16,250,906.07	1,906,773.70	233,878.62
Efectivo y Equivalentes	1,643,061.36	9,290,040.34	9,077,175.63	1,855,926.07	212,864.71
Derechos a Recibir Efectivo o Equivalentes	28,516.72	7,189,963.25	7,173,730.44	44,749.53	16,232.81
Derechos a Recibir Bienes o Servicios	0.00	0.00	0.00	0.00	0.00
Inventarios	0.00	0.00	0.00	0.00	0.00
Almacenes	0.00	0.00	0.00	0.00	0.00
Estimación por Pérdida o Deterioro de Activos Circulantes	0.00	0.00	0.00	0.00	0.00
Otros Activos Circulantes	1,317.00	4,781.10	0.00	6,098.10	4,781.10
Activo No Circulante	2,445,288.54	114,771.00	0.00	2,560,059.54	114,771.00
Inversiones Financieras a Largo Plazo	0.00	0.00	0.00	0.00	0.00
Derechos a Recibir Efectivo o Equivalentes a Largo Plazo	37,293.57	0.00	0.00	37,293.57	0.00
Bienes Inmuebles, Infraestructura y Construcciones en Proceso	0.00	0.00	0.00	0.00	0.00
Bienes Muebles	8,018,302.00	104,771.00	0.00	8,123,073.00	104,771.00
Activos Intangibles	33,989.99	10,000.00	0.00	43,989.99	10,000.00
Depreciación, Deterioro y Amortización Acumulada de Bienes	-5,644,297.02	0.00	0.00	-5,644,297.02	0.00
Activos Diferidos	0.00	0.00	0.00	0.00	0.00
Estimación por Pérdida o Deterioro de Activos no Circulantes	0.00	0.00	0.00	0.00	0.00
Otros Activos no Circulantes	0.00	0.00	0.00	0.00	0.00
TOTAL DEL ACTIVO	4,118,183.62	16,599,555.69	16,250,906.07	4,466,833.24	348,649.62

Bajo protesta de decir verdad declaramos que los Estados Financieros y sus Notas son razonablemente correctos y responsabilidad del emisor

Estado Analítico de la Deuda y Otros Pasivos

Del 1 de Abril al 30 de Junio de 2017

(Pesos)

Ente Público: COMISION DE LOS DERECHOS HUMANOS DEL ESTADO DE COAHUILA DE ZARAGOZA

Denominación de las Deudas	Moneda de Contratación	Institución o País Acreedor	Saldo Inicial del Periodo	Saldo Final del Periodo
DEUDA PÚBLICA				
Corto Plazo				
Deuda Interna			0.00	0.00
Instituciones de Crédito	Peso	México	0.00	0.00
Títulos y Valores	Peso	México	0.00	0.00
Arrendamientos Financieros	Peso	México	0.00	0.00
Deuda Externa			0.00	0.00
Organismos Financieros Internacionales	Peso	México	0.00	0.00
Deuda Bilateral	Peso	México	0.00	0.00
Títulos y Valores	Peso	México	0.00	0.00
Arrendamientos Financieros	Peso	México	0.00	0.00
Subtotal a Corto Plazo			0.00	0.00
Largo Plazo				
Deuda Interna			0.00	0.00
Instituciones de Crédito	Peso	México	0.00	0.00
Títulos y Valores	Peso	México	0.00	0.00
Arrendamientos Financieros	Peso	México	0.00	0.00
Deuda Externa			0.00	0.00
Organismos Financieros Internacionales	Peso	México	0.00	0.00
Deuda Bilateral	Peso	México	0.00	0.00
Títulos y Valores	Peso	México	0.00	0.00
Arrendamientos Financieros			0.00	0.00
Subtotal a Largo Plazo			0.00	0.00
Otros Pasivos	Peso	México	1,738,219.46	2,821,312.39
Total Deuda y Otros Pasivos			1,738,219.46	2,821,312.39

Bajo protesta de decir verdad declaramos que los Estados Financieros y sus Notas son razonablemente correctos y responsabilidad del emisor

Informe sobre Pasivos Contingentes

Del 1 de Abril al 30 de Junio de 2017

Ente Público: COMISION DE LOS DERECHOS HUMANOS DEL ESTADO DE COAHUILA DE ZARAGOZA

Cuenta	Concepto	Importe
La Comisión de los Derechos Humanos del Estado de Coahuila de Zaragoza, no cuenta con Pasivos Contingentes.		
Total de Pasivos Contingentes		0.00

Bajo protesta de decir verdad declaramos que los Estados Financieros y sus Notas, son razonablemente correctos y responsabilidad del emisor

COMISION DE LOS DERECHOS HUMANOS DEL ESTADO DE COAHUILA DE ZARAGOZA
 NOTAS A LOS ESTADOS FINANCIEROS
 POR EL PERIODO COMPRENDIDO
 DEL 01 DE ENERO AL 30 DE JUNIO DE 2017

Con el proposito de dar cumplimiento al art. 46, fracción I, inciso e) y al art. 49 de la Ley General de Contabilidad Gubernamental, los entes públicos deberán acompañar Notas a los Estados Financieros, las cuales deberán revelar y proporcionar información adicional que amplíe y de significado a los datos contenidos en los reportes. Los Estados Financieros y sus Notas se prepararon de acuerdo a lo establecido en la Ley General de Contabilidad Gubernamental, la normatividad emitida por el Consejo Nacional de Armonización Contable (CONAC) y demás disposiciones legales aplicables, por lo que nuestros Estados Financieros están preparados de acuerdo a las políticas aplicables a entidades gubernamentales.

A continuación se presentan los tres tipos de notas, las cuales son: notas de desglose, notas de memoria y notas de gestión administrativa.

I. NOTAS DE DESGLOSE
ESTADO DE SITUACION FINANCIERA

ACTIVO
ACTIVO CIRCULANTE
ESF-1 EFECTIVO Y EQUIVALENTES

La entidad no cuenta con inversiones a plazo, las inversiones financieras corresponden a los excedentes de tesorería y se manejan en inversiones de no riesgo y se integra como sigue:

CUENTA	TIPO	30-jun-17	31-dic-16
		(pesos)	(pesos)
Efectivo		\$ 72,590.39	\$ 72,590.39
Fondos Fijos de Caja		\$ 72,590.39	\$ 72,590.39
Bancos/Tesorería		\$ 1,754,335.68	\$ 1,948,384.63
BANORTE 0102446533	Productiva(chèques)	\$ 1,624,309.34	\$ 1,860,022.65
BBVA BANCOMER 00193779882	Productiva(chèques)	\$ 130,026.34	\$ 88,361.98
Depósitos en Garantía		\$ 29,000.00	\$ 29,000.00
SERVICIOS GASOLINEROS DE MÉXICO SA DE CV		\$ 15,000.00	\$ 15,000.00
CARMEN ALICIA DE LA PEÑA MARTINEZ		\$ 14,000.00	\$ 14,000.00
SUMA		\$ 1,855,926.07	\$ 2,049,975.02

ESF-2 DERECHOS A RECIBIR EFECTIVO O EQUIVALENTES

La cuenta de "deudores diversos", representa los gastos a comprobar de empleados, en el ejercicio de sus funciones por viáticos y por el subsidio al empleo el cual se provisiona de forma quincenal y se cancela al momento de realizar el pago del ISR por salarios.

CUENTA	VENCIMIENTO	30-jun-17	31-dic-16
CORTO PLAZO		(pesos)	(pesos)
Deudores Diversos		\$ 44,749.53	\$ 6,809.17
GASTOS A COMPROBAR	Menor a 90 días	\$ 38,238.84	\$ 1,773.03
CONTRIBUCIONES POR RECUPERAR	Menor a 90 días	\$ 6,510.69	\$ 5,036.14
Préstamos Otorgados		\$ -	\$ -
Préstamos Otorgados a CP al Sector Privado - EMPLEADOS	Menor a 365 días	\$ -	\$ -
SUMA		\$ 44,749.53	\$ 6,809.17

CUENTA	VENCIMIENTO	30-jun-17	31-dic-16
LARGO PLAZO		(pesos)	(pesos)
Deudores Diversos		\$ 11,293.57	\$ 11,293.57
GASTOS A COMPROBAR	Mayor a 365 días	\$ 11,293.57	\$ 11,293.57
Préstamos Otorgados		\$ 26,000.00	\$ 26,000.00
Préstamos Otorgados a LP al Sector Privado - EMPLEADOS	Mayor a 365 días	\$ 26,000.00	\$ 26,000.00
SUMA		\$ 37,293.57	\$ 37,293.57

ESF-3 DERECHOS A RECIBIR BIENES O SERVICIOS

Esta nota no le aplica al ente público, ya que no realiza derechos a recibir por bienes o servicios.

ESF-4 BIENES DISPONIBLES PARA SU TRANSFORMACIÓN O CONSUMO (INVENTARIOS)

Esta nota no le aplica al ente público, ya que no realiza ningún proceso de transformación y/o elaboración de bienes.

ESF-5 BIENES DISPONIBLES PARA SU CONSUMO DENTRO DE LA CUENTA ALMACÉN

Se encuentra en proceso de análisis e incorporación en el sistema, los artículos y la cuenta de almacén.

ESF-6 INVERSIONES FINANCIERAS FIDEICOMISOS

Esta nota no le aplica al ente público, ya que no tiene Fideicomisos.

ESF-7 INVERSIONES FINANCIERAS

Esta nota no le aplica al ente público, ya que no cuenta con inversiones financieras.

ESF-8 BIENES MUEBLES E INMUEBLES

El proceso del método de depreciación, tasas aplicables y los criterios de aplicación de los mismos para los bienes muebles, se ajustaron a los "Parámetros de Estimación de Vida Útil" de conformidad con la normativa emitida por el CONAC.

CUENTA BIENES MUEBLES	ESTADO	30-jun-16 (pesos)	31-dic-16 (pesos)
Mobiliario y Equipo de Administración		\$ 3,321,202.13	\$ 3,172,149.63
Muebles de Oficina y Estantería	REGULAR	\$ 1,563,524.30	\$ 1,563,524.30
Equipo de Cómputo y de Tecnologías de la Información	REGULAR	\$ 1,735,735.01	\$ 1,586,682.51
Otros Mobiliarios y Equipos de Administración	REGULAR	\$ 21,942.82	\$ 21,942.82
Equipo de Transporte		\$ 4,192,991.00	\$ 4,192,991.00
Automóviles y Camiones	REGULAR	\$ 4,192,991.00	\$ 4,192,991.00
Maquinaria, Otros Equipos y Herramientas		\$ 608,879.87	\$ 608,879.87
Sistemas de Aire Acondicionado, Calefacción y de Refrigeración Industrial y Comercial	REGULAR	\$ 38,573.60	\$ 38,573.60
Equipos de Generación Eléctrica, Aparatos y Accesorios Eléctricos	REGULAR	\$ 101,469.33	\$ 101,469.33
Otros Equipos	REGULAR	\$ 468,836.94	\$ 468,836.94
SUMA		\$ 8,123,073.00	\$ 7,974,020.50
CUENTA DEPRECIACIONES ACUMULADAS DE BIENES	ESTADO	30-jun-17 (pesos)	31-dic-16 (pesos)
Depreciación Acumulada de Mobiliario y Equipo de Administración	REGULAR	-\$ 2,333,373.89	-\$ 2,333,373.89
Depreciación Acumulada de Equipo de Transporte	REGULAR	-\$ 3,258,763.30	-\$ 3,258,763.30
Depreciación Acumulada de Maquinaria, otro Equipo y Herramientas	REGULAR	-\$ 52,159.83	-\$ 52,159.83
SUMA		-\$ 5,644,297.02	-\$ 5,644,297.02
PARAMETROS DE ESTIMACIÓN DE VIDA ÚTIL		Años de vida útil	% de depreciación anual
Mobiliario y Equipo de Administración			
Muebles de Oficina y Estantería		10	10.00%
Equipo de Cómputo y de Tecnologías de la Información		3	33.30%
Otros Mobiliarios y Equipos de Administración		10	10.00%
Equipo de Transporte			
Automóviles y Camiones		5	20.00%
Maquinaria, Otros Equipos y Herramientas			
Sistemas de Aire Acondicionado, Calefacción y de Refrigeración Industrial y Comercial		10	10.00%
Equipos de Generación Eléctrica, Aparatos y Accesorios Eléctricos		10	10.00%
Otros Equipos		10	10.00%

ESF-9 BIENES INTANGIBLES Y DIFERIDOS

Se adquirió un software para etiquetar y tener un control sobre el inventario de manera constante, así como la actualización del sistema de contabilidad gubernamental.

CUENTA BIENES INTANGIBLES Y DIFERIDOS	ESTADO	30-jun-17 (pesos)	31-dic-16 (pesos)
Activos Intangibles		\$ 43,989.99	\$ 33,989.99
Software	BUENO	\$ 43,989.99	\$ 33,989.99
SUMA		\$ 43,989.99	\$ 33,989.99

ESF-10 ESTIMACIONES Y DETERIOROS

Esta nota no le aplica al ente público, ya que no cuenta con registros en las cuentas aplicables.

ESF-11 OTROS ACTIVOS

El saldo se integra por depósitos entregados en garantía por diversos contratos y convenios.

CUENTA	30-jun-17 (pesos)	31-dic-16 (pesos)
Otros Activos Circulantes	6,098.10	1,317.00
Valores en Garantía	6,098.10	1,317.00
Otros Activos no Circulantes	0.00	0.00
SUMA	6,098.10	1,317.00

PASIVO**PASIVO CIRCULANTE****ESF-12 CUENTAS POR PAGAR A CORTO PLAZO**

La cuenta de "cuentas por pagar acumuladas, se refiere a proveedores por pagar a corto plazo y a montos pendientes de liquidar de las retenciones que se derivan de la relación laboral con sus trabajadores, ISR retenido por salarios, asimilados y arrendamientos.

CUENTA	VENCIMIENTO	FACTIBILIDAD	30-jun-17 (pesos)	31-dic-16 (pesos)
CUENTAS POR PAGAR A CORTO PLAZO	Menor a 360 días	100%	\$ 2,821,312.39	\$ 2,577,554.79
SUMA			\$ 2,821,312.39	\$ 2,577,554.79

ESF-13 RECURSOS EN FONDOS DE BIENES DE TERCEROS

Esta nota no le aplica al ente público, ya que no cuenta con registros en las cuentas aplicables.

ESF-14 PASIVOS DIFERIDOS Y OTROS

Esta nota no le aplica al ente público, ya que no cuenta con registros en las cuentas aplicables.

ESTADO DE ACTIVIDADES**INGRESOS DE GESTION****EA-1 IMPUESTOS, CONTRIBUCIONES DE MEJORAS, DERECHOS, PRODUCTOS, APROVECHAMIENTOS, PARTICIPACIONES Y APORTACIONES, TRANSFERENCIAS, SUBSIDIOS, OTRAS AYUDAS Y ASIGNACIONES**

Los ingresos reflejados en este rubro provienen de la asignación presupuestal de recursos por parte del gobierno del estado.

CONCEPTO DEL INGRESO	30-jun-17 (pesos)	30-jun-16 (pesos)
SEGUNDO TRIMESTRE 2017		
Aprovechamientos de Tipo Corriente	\$ 75,911.00	\$ -
Participaciones	\$ 4,669,966.62	\$ 4,593,414.04
Aportaciones	\$ 2,314,854.00	\$ 1,839,305.00
SUMA	\$ 7,060,731.62	\$ 6,432,719.04

CONCEPTO DEL INGRESO	30-jun-17 (pesos)	30-jun-16 (pesos)
ACUMULADO ENERO-JUNIO 2017		
Aprovechamientos de Tipo Corriente	\$ 75,911.00	\$ -
Participaciones	\$ 9,321,382.04	\$ 8,838,668.71
Aportaciones	\$ 4,737,863.00	\$ 5,218,628.00
SUMA	\$ 14,135,156.04	\$ 14,057,296.71

EA-2 OTROS INGRESOS

Los ingresos financieros e ingresos extraordinarios se integran por intereses ganados generados en la cuenta BBVA BANCOMER 00193779882, y se maneja en inversiones bancarias sin riesgo.

CONCEPTO DEL INGRESO	30-jun-17 (pesos)	30-jun-16 (pesos)
SEGUNDO TRIMESTRE 2017		
Ingresos Financieros	\$ 11.00	\$ 18.19
Ingresos Extraordinarios	\$ -	\$ -
SUMA	\$ 11.00	\$ 18.19

CONCEPTO DEL INGRESO	30-jun-17 (pesos)	30-jun-16 (pesos)
ACUMULADO ENERO-JUNIO 2017		
Ingresos Financieros	\$ 20.09	\$ 25.12
Ingresos Extraordinarios	\$ -	\$ -
SUMA	\$ 20.09	\$ 25.12

EA-3 GASTOS Y OTRAS PÉRDIDAS

CUENTA	EXPLICACIÓN	30-jun-17 (pesos)	30-jun-16 (pesos)
SEGUNDO TRIMESTRE 2017			
Servicios Personales		\$ 4,790,328.79	\$ 4,705,023.41
Remuneraciones al Personal de carácter Permanente	Percepciones al personal de carácter permanente	\$ 4,278,542.58	\$ 4,572,461.33
Remuneraciones al Personal de carácter Transitorio	Percepciones al personal de asimilados	\$ 91,954.38	\$ 72,341.46
Remuneraciones Adicionales y Especiales	Percepciones adicionales y especiales al personal de carácter permanente	\$ 20,687.80	\$ 32,321.77
Seguridad Social		\$ -	\$ -
Otras prestaciones sociales y económicas	Prestaciones sociales y economicas, a favor del personal de carácter permanente	\$ 399,144.03	\$ 27,898.85
Materiales y Suministros		\$ 374,948.78	\$ 235,453.57
Materiales de Administración, Emisión de Documentos y Artículos Oficiales	Asignaciones destinadas a la adquisición de materiales y útiles de oficina, limpieza, impresión y reproducción, para el procesamiento en equipos y bienes informáticos; materiales estadísticos, geográficos, de apoyo informativo y didáctico para centros de enseñanza e investigación; materiales requeridos para el registro e identificación en trámites oficiales y servicios a la población.	\$ 87,692.06	\$ 69,755.98

Alimentos y Utensilios	Asignaciones destinadas a la adquisición de productos alimenticios y utensilios necesarios para el servicio de alimentación en apoyo de las actividades de los servidores públicos y los requeridos en la prestación de servicios públicos en unidades de salud, educativas y de readaptación social, entre otras. Excluye los gastos por alimentación previstos en los conceptos 3700 Servicios de Traslado y Viáticos y 3800 Servicios Oficiales.	\$ 67,975.30	\$ 29,445.29
Materiales y Artículos de Construcción y de Reparación	Asignaciones destinadas a la adquisición de materiales y artículos utilizados en la construcción, reconstrucción, ampliación, adaptación, mejora, conservación, reparación y mantenimiento de bienes inmuebles.	\$ 18,808.93	\$ 12,053.38
Productos Químicos, Farmacéuticos y de Laboratorio	Asignaciones destinadas a la adquisición de sustancias, productos químicos y farmacéuticos de aplicación humana o animal; así como toda clase de materiales y suministros médicos y de laboratorio.	\$ 1,370.50	\$ 3,574.70
Combustibles, Lubricantes y Aditivos	Asignaciones destinadas a la adquisición de combustibles, lubricantes y aditivos de todo tipo, necesarios para el funcionamiento de vehículos de transporte terrestres, aéreos, marítimos, lacustres y fluviales; así como de maquinaria y equipo.	\$ 144,794.30	\$ 91,811.66
Vestuario, Blancos, Prendas de Protección y Artículos Deportivos		\$ 29,498.51	\$ -
Herramientas, Refacciones y Accesorios Menores	Asignaciones destinadas a la adquisición de toda clase de refacciones, accesorios, herramientas menores, y demás bienes de consumo del mismo género, necesarios para la conservación de los bienes muebles e inmuebles.	\$ 24,809.18	\$ 28,812.56
Servicios Generales		\$ 2,629,908.36	\$ 1,075,709.19
Servicios Básicos	Asignaciones destinadas a cubrir erogaciones por concepto de servicios básicos necesarios para el funcionamiento de los entes públicos. Comprende servicios tales como: postal, telegráfico, telefónico, energía eléctrica, agua, transmisión de datos, radiocomunicaciones y otros análogos.	\$ 207,104.55	\$ 169,010.96
Servicios de Arrendamiento	Asignaciones destinadas a cubrir erogaciones por concepto de arrendamiento de: edificios, locales, terrenos, maquinaria y equipo, vehículos, intangibles y otros análogos.	\$ 389,255.45	\$ 331,715.31
Servicios Profesionales, Científicos y Técnicos y Otros Servicios	Asignaciones destinadas a cubrir erogaciones por contratación de personas físicas y morales para la prestación de servicios profesionales independientes tales como informáticos, de asesoría, consultoría, capacitación, estudios e investigaciones, protección y seguridad; excluyen los estudios de pre-inversión previstos en el Capítulo 6000 Inversión Pública, así como los honorarios asimilables a salarios considerados en el capítulo 1000 Servicios Personales.	\$ 335,189.01	\$ 295,535.99
Servicios Financieros, Bancarios y Comerciales	Asignaciones destinadas a cubrir el costo de servicios tales como: fletes y maniobras; almacenaje, embalaje y envase; así como servicios bancarios y financieros; seguros patrimoniales; comisiones por ventas.	\$ 43,346.79	\$ 8,402.42
Servicios de Instalación, Reparación, Mantenimiento y Conservación	Asignaciones destinadas a cubrir erogaciones no capitalizables por contratación de servicios para la instalación, mantenimiento, reparación y conservación de toda clase de bienes muebles e inmuebles. Incluye los deducibles de seguros, así como los servicios de lavandería, limpieza, jardinería, higiene y fumigación. Excluye los gastos por concepto de mantenimiento y rehabilitación de la obra pública.	\$ 86,878.81	\$ 72,377.19
Servicios de Comunicación Social y Publicidad	Asignaciones destinadas a cubrir los gastos de realización y difusión de mensajes y campañas para informar a la población sobre los programas, servicios públicos y el quehacer gubernamental en general; así como la publicidad comercial de los productos y servicios que generan ingresos para los entes públicos. Incluye la contratación de servicios de impresión y publicación de información.	\$ -	\$ 11,600.00
Servicios de Traslado y Viáticos	Asignaciones destinadas a cubrir los servicios de traslado, instalación y viáticos del personal, cuando por el desempeño de sus labores propias o comisiones de trabajo, requieran trasladarse a lugares distintos al de su adscripción.	\$ 270,273.16	\$ 161,078.91
Servicios Oficiales	Asignaciones destinadas a cubrir los servicios relacionados con la celebración de actos y ceremonias oficiales realizadas por los entes públicos; así como los gastos de representación y los necesarios para las oficinas establecidas en el exterior.	\$ 1,297,860.59	\$ 22,434.50
Otros Servicios Generales	Asignaciones destinadas a cubrir los servicios que correspondan a este capítulo, no previstos expresamente en las partidas antes descritas.	\$ -	\$ 3,553.91
SUMA		\$ 7,795,185.93	\$ 6,016,186.17

CUENTA	EXPLICACIÓN	30-jun-17	30-jun-16
ACUMULADO ENERO-JUNIO 2017		(pesos)	(pesos)
Servicios Personales		\$ 9,593,604.45	\$ 8,954,648.12
Remuneraciones al Personal de carácter Permanente	Percepciones al personal de carácter permanente	\$ 8,750,019.13	\$ 8,738,492.24
Remuneraciones al Personal de carácter Transitorio	Percepciones al personal de asimilados	\$ 153,257.30	\$ 140,176.26
Remuneraciones Adicionales y Especiales	Percepciones adicionales y especiales al personal de carácter permanente	\$ 29,451.25	\$ 32,321.77
Seguridad Social		\$ -	\$ -
Otras prestaciones sociales y económicas	Prestaciones sociales y económicas, a favor del personal de carácter permanente	\$ 660,876.77	\$ 43,657.85
Materiales y Suministros		\$ 615,399.11	\$ 517,909.21
Materiales de Administración, Emisión de Documentos y Artículos Oficiales	Asignaciones destinadas a la adquisición de materiales y útiles de oficina, limpieza, impresión y reproducción, para el procesamiento en equipos y bienes informáticos; materiales estadísticos, geográficos, de apoyo informativo y didáctico para centros de enseñanza e investigación; materiales requeridos para el registro e identificación en trámites oficiales y servicios a la población.	\$ 175,780.24	\$ 144,074.76
Alimentos y Utensilios	Asignaciones destinadas a la adquisición de productos alimenticios y utensilios necesarios para el servicio de alimentación en apoyo de las actividades de los servidores públicos y los requeridos en la prestación de servicios públicos en unidades de salud, educativas y de readaptación social, entre otras. Excluye los gastos por alimentación previstos en los conceptos 3700 Servicios de Traslado y Viáticos y 3800 Servicios Oficiales.	\$ 87,651.81	\$ 77,948.57

Materiales y Artículos de Construcción y de Reparación	Asignaciones destinadas a la adquisición de materiales y artículos utilizados en la construcción, reconstrucción, ampliación, adaptación, mejora, conservación, reparación y mantenimiento de bienes inmuebles.	\$ 28,716.95	\$ 30,198.05
Productos Químicos, Farmacéuticos y de Laboratorio	Asignaciones destinadas a la adquisición de sustancias, productos químicos y farmacéuticos de aplicación humana o animal; así como toda clase de materiales y suministros médicos y de laboratorio.	\$ 6,172.32	\$ 5,548.70
Combustibles, Lubricantes y Aditivos	Asignaciones destinadas a la adquisición de combustibles, lubricantes y aditivos de todo tipo, necesarios para el funcionamiento de vehículos de transporte terrestres, aéreos, marítimos, lacustres y fluviales; así como de maquinaria y equipo.	\$ 233,875.81	\$ 189,990.26
Vestuario, Blancos, Prendas de Protección y Artículos Deportivos		\$ 29,498.51	\$ -
Herramientas, Refacciones y Accesorios Menores	Asignaciones destinadas a la adquisición de toda clase de refacciones, accesorios, herramientas menores, y demás bienes de consumo del mismo género, necesarios para la conservación de los bienes muebles e inmuebles.	\$ 53,703.47	\$ 70,148.87
Servicios Generales		\$ 4,162,202.18	\$ 2,319,007.82
Servicios Básicos	Asignaciones destinadas a cubrir erogaciones por concepto de servicios básicos necesarios para el funcionamiento de los entes públicos. Comprende servicios tales como: postal, telegráfico, telefónico, energía eléctrica, agua, transmisión de datos, radiocomunicaciones y otros análogos.	\$ 358,904.08	\$ 380,993.51
Servicios de Arrendamiento	Asignaciones destinadas a cubrir erogaciones por concepto de arrendamiento de: edificios, locales, terrenos, maquinaria y equipo, vehículos, intangibles y otros análogos.	\$ 725,603.30	\$ 725,167.36
Servicios Profesionales, Científicos y Técnicos y Otros Servicios	Asignaciones destinadas a cubrir erogaciones por contratación de personas físicas y morales para la prestación de servicios profesionales independientes tales como informáticos, de asesoría, consultoría, capacitación, estudios e investigaciones, protección y seguridad; excluyen los estudios de pre-inversión previstos en el Capítulo 6000 Inversión Pública, así como los honorarios asimilables a salarios considerados en el capítulo 1000 Servicios Personales.	\$ 527,080.23	\$ 578,704.70
Servicios Financieros, Bancarios y Comerciales	Asignaciones destinadas a cubrir el costo de servicios tales como: fletes y maniobras; almacenaje, embalaje y envase; así como servicios bancarios y financieros; seguros patrimoniales; comisiones por ventas.	\$ 53,344.55	\$ 43,819.23
Servicios de Instalación, Reparación, Mantenimiento y Conservación	Asignaciones destinadas a cubrir erogaciones no capitalizables por contratación de servicios para la instalación, mantenimiento, reparación y conservación de toda clase de bienes muebles e inmuebles. Incluye los deducibles de seguros, así como los servicios de lavandería, limpieza, jardinería, higiene y fumigación. Excluye los gastos por concepto de mantenimiento y rehabilitación de la obra pública.	\$ 213,869.39	\$ 148,086.58
Servicios de Comunicación Social y Publicidad	Asignaciones destinadas a cubrir los gastos de realización y difusión de mensajes y campañas para informar a la población sobre los programas, servicios públicos y el quehacer gubernamental en general; así como la publicidad comercial de los productos y servicios que generan ingresos para los entes públicos. Incluye la contratación de servicios de impresión y publicación de información.	\$ -	\$ 11,600.00
Servicios de Traslado y Viáticos	Asignaciones destinadas a cubrir los servicios de traslado, instalación y viáticos del personal, cuando por el desempeño de sus labores propias o comisiones de trabajo, requieran trasladarse a lugares distintos al de su adscripción.	\$ 500,758.88	\$ 343,789.65
Servicios Oficiales	Asignaciones destinadas a cubrir los servicios relacionados con la celebración de actos y ceremonias oficiales realizadas por los entes públicos; así como los gastos de representación y los necesarios para las oficinas establecidas en el exterior.	\$ 1,336,218.75	\$ 46,203.88
Otros Servicios Generales	Asignaciones destinadas a cubrir los servicios que correspondan a este capítulo, no previstos expresamente en las partidas antes descritas.	\$ 446,423.00	\$ 40,642.91
SUMA		\$ 14,371,205.74	\$ 11,791,565.15

ESTADO DE VARIACIÓN EN LA HACIENDA PÚBLICA

EVHP-1 PATRIMONIO CONTRIBUIDO

Derivado de la Metodología para la Depuración de los Errores en la Contabilidad de los Entes Públicos del Estado de Coahuila de Zaragoza, el ente público realizó modificaciones al patrimonio contribuido adicionando la cantidad de \$ 818,100.00 por Donaciones de Capital de ejercicios anteriores, además de cancelar en la cuenta de Actualización de la Hacienda Pública/Patrimonio la de cantidad de \$ 295,000.00 la cual corresponde a Resultados de ejercicios anteriores.

EVHP-2 PATRIMONIO GENERADO

En el rubro de rectificaciones de resultados de ejercicios anteriores, se registran los cambios por errores contables.

PATRIMONIO GENERADO	INICIAL	FINAL	MODIFICACION
Resultados del Ejercicio (Ahorro/Desahorro)	\$ -	-\$ 2,492,224.17	-\$ 2,492,224.17
RESULTADO DEL EJERCICIO 2009	\$ 1,129,593.50	\$ 1,129,593.50	
RESULTADO DEL EJERCICIO 2010	\$ 700,883.01	\$ 700,883.01	
RESULTADO DEL EJERCICIO 2011	\$ 931,797.72	\$ 931,797.72	
RESULTADO DEL EJERCICIO 2012	-\$ 2,031,476.10	-\$ 2,031,476.10	
RESULTADO DEL EJERCICIO 2013	-\$ 110,157.42	-\$ 110,157.42	
RESULTADO DEL EJERCICIO 2014	\$ 219,059.46	\$ 219,059.46	
RESULTADO DEL EJERCICIO 2015	-\$ 5,280,160.47	-\$ 5,280,160.47	
RESULTADO DEL EJERCICIO 2016	\$ 1,607,557.38	\$ 1,607,557.38	
RECTIFICACIONES DE RESULTADOS DE EJERCICIOS ANTERIORES	\$ 5,459,593.38	\$ 5,459,593.38	
SUBTOTAL	\$ 2,626,690.46	\$ 134,466.29	\$ 2,492,224.17

ESTADO DE FLUJOS DE EFECTIVO
EFE-1 EFECTIVO Y EQUIVALENTES

CONCEPTO	30-jun-17 (pesos)	30-jun-16 (pesos)
Efectivo en Bancos-Tesorería	\$ 1,754,335.68	\$ 1,804,247.60
Fondos de afectación específica	\$ 72,590.39	\$ 72,090.39
Depositos de fondos de terceros y otros	\$ 29,000.00	\$ 31,500.00
Total de Efectivos y Equivalentes	\$ 1,855,926.07	\$ 1,907,837.99

EFE-2 ADQUISICION DE BIENES MUEBLES, INMUEBLES E INTANGIBLES

A continuación se detallan las aplicaciones realizadas a las adquisiciones del periodo del 01 de Abril al 30 de Junio de 2017, además de no haber realizado adquisiciones de bienes inmuebles.

BIEN MUEBLE	MONTO (pesos)
SERVIDOR PAGINA WEB	\$ 17,400.00
SERVIDOR SISTEMA DE REGISTRO DE QUEJAS WEB	\$ 20,880.00
COMPUTADORA INTEL CELERON ACER	\$ 6,999.00
COMPUTADORA INTEL CELERON ACER	\$ 6,999.00
COMPUTADORA INTEL CELERON ACER	\$ 6,999.00
COMPUTADORA INTEL CELERON ACER	\$ 6,999.00
COMPUTADORA INTEL CELERON ACER	\$ 6,999.00
COMPUTADORA INTEL CELERON ACER	\$ 6,999.00
COMPUTADORA INTEL CELERON ACER	\$ 6,999.00
COMPUTADORA INTEL CELERON ACER	\$ 6,999.00
COMPUTADORA DELL INSPIRON	\$ 10,499.00
EQUIPO DE COMPUTO Y TECNOLOGIAS DE LA INFORMACIÓN	\$ 104,771.00
SOFTWARE SAACG.NET	\$ 10,000.00
SOFTWARE	\$ 10,000.00

CONCILIACION DE LOS FLUJOS DE EFECTIVO NETOS DE LAS ACTIVIDADES DE OPERACIÓN Y LA CUENTA DE AHORRO/DESAHORRO ANTES DE RUBROS EXTRAORDINARIOS.

CONCEPTO	30-jun-17 (pesos)	30-jun-16 (pesos)
Ahorro/Desahorro antes de rubros Extraordinarios	-\$ 734,454.31	\$ 416,532.87
Movimientos de partidas (o rubros) que no afectan al efectivo		
Depreciación	\$ -	\$ -
Amortización	\$ -	\$ -
Incrementos en las provisiones	\$ -	\$ -
Incremento en inversiones producido por revaluación	\$ -	\$ -
Ganancia/pérdida en venta de propiedad, planta y equipo	\$ -	\$ -
Incremento en cuentas por cobrar	\$ -	\$ -
Partidas extraordinarias	\$ -	\$ -
Ingresos Financieros	\$ 11.00	\$ 18.19
Incremento por Variación de Inventarios	\$ -	\$ -

CONCILIACION ENTRE LOS INGRESOS PRESUPUESTARIOS Y CONTABLES, ASI COMO ENTRE LOS EGRESOS PRESUPUESTARIOS Y LOS GASTOS CONTABLES.

Comisión de los Derechos Humanos del Estado de Coahuila de Zaragoza Conciliación entre los Ingresos Presupuestarios y Contables Correspondiente del 01 de Abril al 30 de Junio de 2017 (Cifras en pesos)		
1. Ingresos Presupuestarios		7,060,731.62
2. Más ingresos contables no presupuestarios		11.00
Incremento por variación de inventarios	0.00	
Disminución del exceso de estimaciones por pérdida o deterioro u obsolescencia	0.00	
Disminución del exceso de provisiones	0.00	
Otros ingresos y beneficios varios	0.00	
Otros ingresos contables no presupuestarios	11.00	
3. Menos ingresos presupuestarios no contables		0.00
Productos de capital	0.00	
Aprovechamientos capital	0.00	

Ingresos derivados de financiamientos	0.00
Otros Ingresos presupuestarios no contables	0.00

4. Ingresos Contables (4 = 1 + 2 - 3) **7,060,742.62**

Comisión de los Derechos Humanos del Estado de Coahuila de Zaragoza
Conciliación entre los Ingresos Presupuestarios y Contables
Correspondiente del 01 de Enero al 30 de Junio de 2017
(Cifras en pesos)

1. Ingresos Presupuestarios **14,135,156.04**

2. Más ingresos contables no presupuestarios		20.09
Incremento por variación de inventarios	0.00	
Disminución del exceso de estimaciones por pérdida o deterioro u obsolescencia	0.00	
Disminución del exceso de provisiones	0.00	
Otros ingresos y beneficios varios	0.00	
Otros ingresos contables no presupuestarios	20.09	

3. Menos ingresos presupuestarios no contables		0.00
Productos de capital	0.00	
Aprovechamientos capital	0.00	
Ingresos derivados de financiamientos	0.00	
Otros Ingresos presupuestarios no contables	0.00	

4. Ingresos Contables (4 = 1 + 2 - 3) **14,135,176.13**

Comisión de los Derechos Humanos del Estado de Coahuila de Zaragoza
Conciliación entre los Egresos Presupuestarios y los Gastos Contables
Correspondiente del 01 de Abril al 30 de Junio de 2017

1. Total de egresos (presupuestarios) **7,909,956.84**

2. Menos egresos presupuestarios no contables		114,771.00
Mobiliario y equipo de administración	104,771.00	
Mobiliario y equipo educacional y recreativo	0.00	
Equipo e instrumental médico y de laboratorio	0.00	
Vehículos y equipo de transporte	0.00	
Equipo de defensa y seguridad	0.00	
Maquinaria, otros equipos y herramientas	0.00	
Activos biológicos	0.00	
Bienes inmuebles	0.00	
Activos intangibles	10,000.00	
Obra pública en bienes propios	0.00	
Acciones y participaciones de capital	0.00	
Compra de títulos y valores	0.00	
Inversiones en fideicomisos, mandatos y otros análogos	0.00	
Provisiones para contingencias y otras erogaciones especiales	0.00	
Amortización de la deuda pública	0.00	
Adeudos de ejercicios fiscales anteriores (ADEFAS)	0.00	
Otros Egresos Presupuestales No Contables	0.00	

3. Más gasto contables no presupuestales		0.09
Estimaciones, depreciaciones, deterioros, obsolescencia y amortizaciones	0.00	
Provisiones	0.00	
Disminución de inventarios	0.00	
Aumento por insuficiencia de estimaciones por pérdida o deterioro u obsolescencia	0.00	
Aumento por insuficiencia de provisiones	0.00	
Otros Gastos	0.00	
Otros Gastos Contables No Presupuestales	0.09	

4. Total de Gasto Contable (4 = 1 - 2 + 3) **7,795,185.93**

Comisión de los Derechos Humanos del Estado de Coahuila de Zaragoza
Conciliación entre los Egresos Presupuestarios y los Gastos Contables
Correspondiente del 01 de Enero al 30 de Junio de 2017

1. Total de egresos (presupuestarios)		14,530,258.06
2. Menos egresos presupuestarios no contables		159,052.50
Mobiliario y equipo de administración	149,052.50	
Mobiliario y equipo educacional y recreativo	0.00	
Equipo e instrumental médico y de laboratorio	0.00	
Vehículos y equipo de transporte	0.00	
Equipo de defensa y seguridad	0.00	
Maquinaria, otros equipos y herramientas	0.00	
Activos biológicos	0.00	
Bienes inmuebles	0.00	
Activos intangibles	10,000.00	
Obra pública en bienes propios	0.00	
Acciones y participaciones de capital	0.00	
Compra de títulos y valores	0.00	
Inversiones en fideicomisos, mandatos y otros análogos	0.00	
Provisiones para contingencias y otras erogaciones especiales	0.00	
Amortización de la deuda pública	0.00	
Adeudos de ejercicios fiscales anteriores (ADEFAS)	0.00	
Otros Egresos Presupuestales No Contables	0.00	
3. Más gasto gontables no presupuestales		0.18
Estimaciones, depreciaciones, deterioros, obsolescencia y amortizaciones	0.00	
Provisiones	0.00	
Disminución de inventarios	0.00	
Aumento por insuficiencia de estimaciones por pérdida o deterioro u obsolescencia	0.00	
Aumento por insuficiencia de provisiones	0.00	
Otros Gastos	0.00	
Otros Gastos Contables No Presupuestales	0.18	
4. Total de Gasto Contable (4 = 1 - 2 + 3)		14,371,205.74

II. NOTAS DE MEMORIA

CUENTAS DE ORDEN CONTABLES Y PRESUPUESTARIAS

CONTABLES

La entidad no cuenta con saldo en las cuentas de orden contables.

PRESUPUESTARIAS

CUENTA	DEBE (pesos)	HABER (pesos)
LEY DE INGRESOS		
8110 Ley de Ingresos Estimada	\$ 39,857,710.00	
8120 Ley de Ingresos por Ejecutar	\$ 14,135,156.04	\$ 39,933,621.00
8130 Modificaciones a la Ley de Ingresos Estimada	\$ 75,911.00	
8140 Ley de Ingresos Devengada	\$ 14,135,156.04	\$ 14,135,156.04
8150 Ley de Ingresos Recaudada	\$ -	\$ 14,135,156.04
PRESUPUESTO DE EGRESOS		
8210 Presupuesto de Egresos Aprobado		\$ 39,857,710.00
8220 Presupuesto de Egresos por Ejercer	\$ 43,556,107.12	\$ 18,228,655.18
8230 Modificaciones al Presupuesto de Egresos Aprobado	\$ 3,698,397.12	\$ 3,698,397.12
8240 Presupuesto de Egresos Comprometido	\$ 14,530,258.06	\$ 14,530,258.06
8250 Presupuesto de Egresos Devengado	\$ 14,530,258.06	\$ 14,530,258.06
8260 Presupuesto de Egresos Ejercido	\$ 14,530,258.06	\$ 14,002,375.28
8270 Presupuesto de Egresos Pagado	\$ 14,002,375.28	

Ley de Ingresos

Tiene por finalidad registrar los ingresos públicos de acuerdo a su función o actividad que desarrolla el ente público.

Ley de Ingresos Estimada

Representa el importe que se aprueba anualmente en la Ley de Ingresos, e incluyen los impuestos, cuotas y aportaciones de seguridad social; contribuciones de mejoras, derechos, productos, aprovechamientos financieros internos y externos; además de participaciones, aportaciones, recursos convenidos y otros ingresos.

Ley de Ingresos por Ejecutar

Representa la Ley de Ingresos Estimada que incluyen las modificaciones a ésta, así como el registro de los ingresos devengados.

Modificaciones a la Ley de Ingresos Estimada

Representa el importe de los incrementos y decrementos a la Ley de Ingresos Estimada, derivado de las ampliaciones y reducciones autorizadas.

Ley de Ingresos Devengada

Representa los derechos de cobro de los impuestos, cuotas y aportaciones de seguridad social; contribuciones de mejoras, derechos, productos, aprovechamientos; financiamientos internos y externos; además de participaciones, aportaciones, recursos convenidos y otros ingresos por parte del ente público. En el caso de resoluciones en firme (definitivas) y pago en parcialidades se deberán reconocer y registrar cuando ocurre la notificación de la resolución y/o en la firma del convenio de pago en parcialidades respectivamente. Su saldo representa la Ley de Ingresos Devengada pendiente de recaudar.

Ley de Ingresos Recaudada

Representa el cobro en efectivo o por cualquier otro medio de pago de impuestos, cuotas y aportaciones de seguridad social; contribuciones de mejora, derechos, productos, aprovechamientos, financiamientos internos y externos; además de participaciones, aportaciones, recursos convenidos y otros ingresos por parte del ente público.

Presupuesto de Egresos

Tiene por finalidad registrar, a partir del Presupuesto de Egresos del periodo y mediante los rubros que lo componen, las operaciones presupuestarias del periodo.

Egreso aprobado

Es el que refleja las asignaciones presupuestarias anuales comprometidas en el Presupuesto de Egresos.

Egreso modificado

Refleja la asignación presupuestaria que resulta de incorporar las adecuaciones presupuestarias del presupuesto aprobado.

Egreso comprometido

Es el momento contable que refleja la aprobación, por la autoridad competente de un acto administrativo, u otro instrumento jurídico que formaliza una relación jurídica, para la adquisición de bienes y servicios o ejecución de obras.

Egreso devengado

Nos refleja el reconocimiento de una obligación de pago a favor de terceros por la recepción de conformidad de bienes, servicios y obras oportunamente contratados.

Egreso ejercido

Nos indica la emisión de una cuenta por liquidar certificada o documento equivalente debidamente aprobado por la autoridad competente.

Egreso pagado

Refleja la cancelación total o parcial de las obligaciones de pago, que se concreta mediante el desembolso de efectivo o cualquier otro medio de pago.

III. NOTAS DE GESTIÓN ADMINISTRATIVA

1 INTRODUCCIÓN.

La Comisión de los Derechos Humanos del Estado de Coahuila de Zaragoza, es un organismo autónomo, constituido mediante decreto No. 86 donde se publica la Ley Orgánica de dicha Comisión, publicado en el Periódico Oficial del Estado de Coahuila el 17 de julio de 1992, con personalidad jurídica y patrimonio propio. Esta ley fue modificada según decreto No. 288 publicado en el Periódico Oficial del Estado de Coahuila el 05 de junio de 2007, dicha modificación consistió en que de acuerdo al Capítulo Segundo, artículos del 3 al 6 de la citada Ley, se establece que es un Organismo Autónomo, con personalidad jurídica y patrimonios propios y que para garantizar su autonomía constitucional, la Comisión será independiente en el desempeño de sus funciones, asimismo que su autonomía será frente a cualquier órgano de gobierno federal, estatal y municipal, por lo tanto su competencia no podrá ser vulnerada o restringida por dichos gobiernos.

El día 12 de abril de 2013, fue publicado en el Periódico Oficial del Estado de Coahuila una modificación al nombre del organismo, agregándose "de Zaragoza", para quedar el nombre como sigue, Comisión de los Derechos Humanos del Estado de Coahuila de Zaragoza. En este mismo Diario Oficial, se hacen otras modificaciones que afectan a dicho organismo.

Posteriormente el día 01 de abril de 2014, fue publicado en el Periódico Oficial del Estado de Coahuila la creación de un órgano desconcentrado denominado "Centro de Investigación y Estudios de Derechos Humanos", en el cual se hace constar su objeto así como sus atribuciones.

2 PANORAMA ECONÓMICO Y FINANCIERO.

La entidad percibe como ingresos el presupuesto que le otorga el Estado, previamente autorizado por el H. Congreso del Estado.

3 AUTORIACIÓN E HISTORIA.

a) Fecha de creación del ente: 17 de julio de 1992

b) Principales cambios en su estructura: El día 01 de abril de 2014, fue publicado en el Periódico Oficial del Estado de Coahuila la creación de un órgano desconcentrado denominado "Centro de Investigación y Estudios de Derechos Humanos", en el cual se hace constar su objeto así como sus atribuciones.

4 ORGANIZACIÓN Y OBJETO SOCIAL.

a) Objeto social: I. Estudiar, promover, divulgar y proteger, con base en los principios que rigen su actuación, los Derechos Humanos de todas las personas que se encuentren en el territorio del Estado de Coahuila de Zaragoza.

II. Contribuir al fortalecimiento de las convicciones humanistas, sociales y democráticas del estado constitucional de derecho; y,

III. Coadyuvar al establecimiento de las garantías necesarias para asegurar que los Derechos Humanos de las personas que se encuentren en el territorio del Estado de Coahuila de Zaragoza, sean reales, equitativos y efectivos.

b) Principal actividad: Promover, estudiar, divulgar y proteger los derechos humanos de todas las personas que se encuentran en el territorio del Estado de Coahuila de Zaragoza.

c) Ejercicio fiscal: Del 01 de Enero al 30 de Junio de 2017.

d) Régimen Jurídico: Persona Moral sin Fines de Lucro, organismo público autónomo, dotado de personalidad jurídica y patrimonio propio.

e) Consideraciones Fiscales del Ente: La Comisión de los Derechos Humanos del Estado de Coahuila de Zaragoza, en su carácter de Organismo Público Autónomo, no es contribuyente del Impuesto Sobre la Renta conforme al Título II de la citada Ley, sin embargo tiene la obligación de retener y enterar dicho impuesto y exigir que la documentación que le es proporcionada cuando realice pagos a terceros reúna los requisitos fiscales para su deducibilidad en el Impuesto Sobre la Renta, además, causará un impuesto a la tasa del 30% sobre las erogaciones que efectúe y no sean deducibles por no reunir los requisitos previstos en la Ley en materia. La Comisión de los Derechos Humanos del Estado de Coahuila de Zaragoza, no tiene obligación de Retener y enterar Impuestos Locales o Federales salvo las Retenciones del Impuesto Sobre la Renta a que se refiere el artículo 86 de la Ley del Impuesto Sobre la Renta.

La Comisión de los Derechos Humanos del Estado de Coahuila de Zaragoza, en su carácter de Organismo Público Autónomo, está obligada a dictaminar sus estados financieros de acuerdo a lo establecido en artículo 32-A del Código Fiscal de la Federación, sin embargo se excluye a los organismos que formen parte de la administración pública estatal los cuales no estarán obligados a hacer dictaminar sus estados financieros en los términos del artículo 52 del citado Código.

f) Estructura organizacional básica:

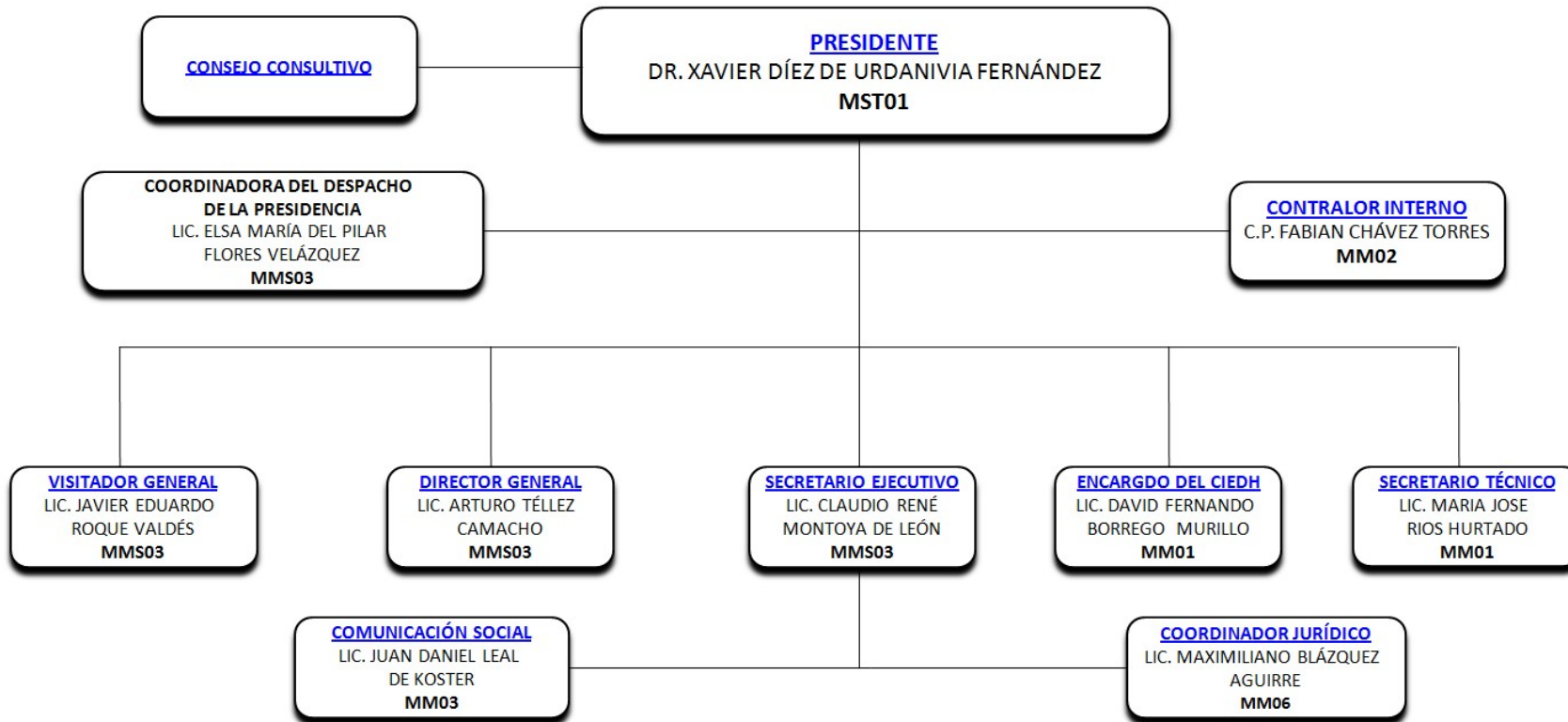

g) Fideicomisos, mandatos y análogos de los cuales es fideicomitente o fideicomisario: La entidad no cuenta con ningún fideicomiso, mandatos y análogos de los cuales es fideicomitente o fideicomisario.

5 BASES DE PREPARACIÓN DE LOS ESTADOS FINANCIEROS.

a) Se ha observado la normatividad emitida por el CONAC y las disposiciones legales aplicables.

b) La base para la preparación de los estados financieros de las cifras que muestran su posición, están registrados sobre bases de costos históricos de acuerdo a las políticas aplicables a las entidades gubernamentales y no han sido actualizados para reflejar los efectos de la inflación en la información financiera de acuerdo a principios de contabilidad generalmente aceptados.

c) Se aplican los postulados básicos emitidos por el CONAC.

d) Normatividad supletoria: Manual de Contabilidad Gubernamental, Ley de Adquisición Arrendamientos y Contratación de Servicios para el Estado de Coahuila de Zaragoza, Ley de la Comisión de los Derechos Humanos del Estado de Coahuila de Zaragoza, Reglamento Interior de la Comisión de los Derechos Humanos del Estado de Coahuila de Zaragoza, Estatuto Jurídico para los Trabajadores al servicio del Estado de Coahuila, entre otros .

e) Los ingresos y egresos se reconocen y registran como tales en el momento en que se devengan. El ingreso proviene de aportaciones del gobierno del Estado de Coahuila de Zaragoza, a través de la Secretaría de Finanzas del Estado.

6 POLÍTICAS DE CONTABILIDAD SIGNIFICATIVAS.

a) Actualización: A la fecha la entidad se encuentra en el análisis, para efectuar un método para la actualización del valor de los Activos, Pasivos y Hacienda Pública/Patrimonio.

b) Operaciones con el extranjero: La entidad no ha realizado operaciones en el extranjero.

c) Método de valuación de la inversión en acciones de Compañías subsidiarias no consolidadas y asociadas: No aplica para la entidad, toda vez que no efectuó operaciones en los términos mencionados.

d) Sistema y método de valuación de inventarios y costo de lo vendido: No aplica para la entidad.

e) Beneficios a empleados: De acuerdo a la Ley Federal del Trabajo, los trabajadores tienen derecho a percibir una prima de antigüedad al terminar la relación laboral, después de 15 años de servicio. El organismo no reconoce como costo esta prestación durante los años en que se prestan tales servicios. Además, la entidad tiene responsabilidad de otorgar prestaciones a los trabajadores que se despidan bajo ciertas circunstancias. Estas prestaciones incluyen básicamente la prima de antigüedad y los pagos por despidos injustificados.

f) Provisiones: La entidad no cuenta a la fecha con provisiones.

g) Reservas: La entidad no cuenta con reservas.

h) Cambios en políticas contables y corrección de errores: La entidad no cuenta con cambios de este tipo.

i) Reclasificaciones: La entidad no cuenta con reclasificaciones.

j) Depuración y cancelación de saldos: Derivado de la Metodología para la Depuración de los Errores en la Contabilidad de los Entes Públicos del Estado de Coahuila de Zaragoza, el ente público realizó modificaciones al patrimonio contruido y generado.

7 POSICION EN MONEDA EXTRANJERA Y PROTECCIÓN POR RIESGO CAMBIARIO.

a) Activos en moneda extranjera: La entidad no cuenta con activos en moneda extranjera.

b) Pasivos en moneda extranjera: La entidad no cuenta con pasivos en moneda extranjera.

c) Posición en moneda extranjera: La entidad no realizó movimientos en moneda extranjera.

d) Tipo de cambio: La entidad no realizó movimientos en moneda extranjera.

e) Equivalente en moneda nacional: La entidad no realizó movimientos en moneda extranjera.

8 REPORTE ANALITICO DEL ACTIVO.

a) Vida útil o porcentajes de depreciación, deterioro o amortización utilizados en los diferentes tipos de activos: Se utilizan de acuerdo a la experiencia de la entidad, y se toma como base los parámetros de estimación de vida útil emitidos por el CONAC.

b) Cambios en el porcentaje de depreciación o valor residual de los activos: No aplica para la entidad, ya que son aplicables de acuerdo a la normatividad del CONAC.

c) Importe de los gastos capitalizados en el ejercicio, tanto financieros como de investigación y desarrollo: No aplica, toda vez que la entidad no cuenta con saldos en tales cuentas.

d) Riesgos por tipo de cambio o tipo de interés de las inversiones financieras: La entidad no cuenta con inversiones financieras.

e) Valor activado en el ejercicio de los bienes construidos por la entidad: La entidad no cuenta con bienes construidos.

f) Otras circunstancias: La entidad no cuenta con bienes en garantía, embargos, litigios, títulos de inversión entregados en garantía, deuda pública.

g) Desmantelamiento de Activos: La entidad a la fecha no cuenta con bajas de activo.

h) Administración de los Activos: La entidad cuenta con un inventario de todos los activos con los que cuenta en la actualidad, con el objeto de ser utilizados de manera efectiva.

Principales Variaciones del Activo:

a) Inversiones en valores: No aplica, toda vez que no se cuenta con inversiones en valores.

b) Patrimonio de Organismos descentralizados de Control Presupuestario Indirecto: No aplica, toda vez que no se cuenta con Patrimonio de Organismos Descentralizados.

c) Inversiones en empresas de participación mayoritaria: No aplica, toda vez que no se cuenta con inversiones en empresas de participación mayoritaria.

d) Inversiones en empresas de participación minoritaria: No aplica, toda vez que no se cuenta con inversiones en empresas de participación minoritaria.

e) Patrimonio de organismos descentralizados de control presupuestario directo, según corresponda: No aplica, toda vez que no se cuenta con Patrimonio de Organismos Descentralizados.

9 FIDEICOMISOS, MANDATOS Y ANÁLOGOS.

La entidad no cuenta con fideicomisos, mandatos, ni con ninguno con naturaleza análogo.

10 REPORTE DE RECAUDACIÓN.

La entidad no cuenta con recaudación de ingresos propios, unicamente recibe de manera quincenal y mensual por parte de la Secretaria de Finanzas de Estado de Coahuila de Zaragoza, el presupuesto aprobado para esta entidad en el ejercicio 2016.

11 INFORMACIÓN SOBRE LA DEUDA Y EL REPORTE ANALÍTICO DE LA DEUDA.

La entidad no cuenta con Deuda Pública.

12 CALIFICACIONES OTROGADAS.

La entidad no cuenta con transacciones crediticias, motivo por el cual no ha sido sujeto a alguna calificación crediticia.

13 PROCESO DE MEJORA

a) Principales Políticas de control interno: Se aplica la normatividad interna y las leyes aplicables para el mejor control de los recursos.

b) Medidas de desempeño financiero, metas y alcance: Se realiza el Presupuesto Basado en Resultados, y trimestralmente se mide la eficiencia, eficacia, economía y calidad.

14 INFORMACIÓN SEGMENTADA.

La entidad no ha presentado información segmentada.

15 EVENTOS POSTERIORES AL CIERRE.

La entidad no cuenta con eventos posteriores al cierre.

16 PARTES RELACIONADAS.

La entidad no cuenta con partes relacionadas.

17 RESPONSABILIDAD SOBRE LA PRESENTACIÓN RAZONABLE DE LA INFORMACIÓN CONTABLE.

La entidad presenta la información contable y al final de la página de cada estado financiero la siguiente nota: "Bajo protesta de decir verdad declaramos que los Estados Financieros y sus notas, son razonablemente correctos y son responsabilidad del emisor".

"Bajo protesta de decir verdad declaramos que los Estados Financieros y sus notas, son razonablemente correctos y son responsabilidad del emisor".

COMISION DE LOS DERECHOS HUMANOS DEL ESTADO DE COAHUILA DE ZARAGOZA
 Estado Analítico de Ingresos (Clasificación Económica)
 Del 01 de Enero al 30 de Junio de 2017

Clasificación Económica	Ingreso					Diferencia (6= 5 - 1)
	Estimado	Ampliaciones y Reducciones	Modificado	Devengado	Recaudado	
	1	2	(3= 1 + 2)	4	5	
Ingreso Corriente	39,857,710.00	75,911.00	39,933,621.00	14,135,156.04	14,135,156.04	- 25,722,553.96
Derechos, Productos y Aprovechamientos corrientes	0.00	75,911.00	75,911.00	75,911.00	75,911.00	75,911.00
Transferencias, Asignaciones y Donativos	39,857,710.00	0.00	39,857,710.00	14,059,245.04	14,059,245.04	- 25,798,464.96
Corrientes Recibidos	0.00	0.00	0.00	0.00	0.00	0.00
Total	39,857,710.00	75,911.00	39,933,621.00	14,135,156.04	14,135,156.04	- 25,722,553.96
				Ingresos excedentes		

¹ Los ingresos excedentes se presentan para efectos de cumplimiento de la Ley General de Contabilidad Gubernamental y el importe reflejado debe ser siempre mayor a cero

COMISION DE LOS DERECHOS HUMANOS DEL ESTADO DE COAHUILA DE ZARAGOZA
Estado Analítico de Ingresos
 Del 1 de Enero al 30 de Junio de 2017

Estado Analítico de Ingresos Por Fuente de Financiamiento	Ingreso					Diferencia (7= 5 - 1)
	Estimado	Ampliaciones y Reducciones	Modificado	Devengado	Recaudado	
	(1)	(2)	(3= 1 + 2)	(4)	(5)	
Ingresos del Gobierno	39,857,710.00	75,911.00	39,933,621.00	14,135,156.04	14,135,156.04	-25,722,553.96
Impuestos	0.00	0.00	0.00	0.00	0.00	0.00
Contribuciones de Mejoras	0.00	0.00	0.00	0.00	0.00	0.00
Derechos	0.00	0.00	0.00	0.00	0.00	0.00
Productos	0.00	0.00	0.00	0.00	0.00	0.00
Corriente	0.00	0.00	0.00	0.00	0.00	0.00
Capital	0.00	0.00	0.00	0.00	0.00	0.00
Aprovechamientos	0.00	75,911.00	75,911.00	75,911.00	75,911.00	75,911.00
Corriente	0.00	75,911.00	75,911.00	75,911.00	75,911.00	75,911.00
Capital	0.00	0.00	0.00	0.00	0.00	0.00
Participaciones y Aportaciones	39,857,710.00	0.00	39,857,710.00	14,059,245.04	14,059,245.04	-25,798,464.96
Transferencias, Asignaciones, Subsidios y Otras Ayudas	0.00	0.00	0.00	0.00	0.00	0.00
Ingresos de Organismos y Empresas	0.00	0.00	0.00	0.00	0.00	0.00
Cuotas y Aportaciones de Seguridad Social	0.00	0.00	0.00	0.00	0.00	0.00
Ingresos por Ventas de Bienes y Servicios	0.00	0.00	0.00	0.00	0.00	0.00
Transferencias, Asignaciones, Subsidios y Otras Ayudas	0.00	0.00	0.00	0.00	0.00	0.00
Ingresos derivados de financiamiento	0.00	0.00	0.00	0.00	0.00	0.00
Ingresos Derivados de Financiamientos	0.00	0.00	0.00	0.00	0.00	0.00
Total	39,857,710.00	75,911.00	39,933,621.00	14,135,156.04	14,135,156.04	-25,722,553.96
				Ingresos excedentes¹		-25,722,553.96

¹ Los ingresos excedentes se presentan para efectos de cumplimiento de la Ley General de Contabilidad Gubernamental y el importe reflejado debe ser siempre mayor a cero

COMISION DE LOS DERECHOS HUMANOS DEL ESTADO DE COAHUILA DE ZARAGOZA

Estado Analítico de Ingresos

Del 1 de Enero al 30 de Junio de 2017

Rubro de Ingresos	Ingreso					Diferencia (7= 5 - 1)
	Estimado	Ampliaciones y Reducciones	Modificado	Devengado	Recaudado	
	(1)	(2)	(3= 1 + 2)	(4)	(5)	
Impuestos	0.00	0.00	0.00	0.00	0.00	0.00
Cuotas y Aportaciones de Seguridad Social	0.00	0.00	0.00	0.00	0.00	0.00
Contribuciones de Mejoras	0.00	0.00	0.00	0.00	0.00	0.00
Derechos	0.00	0.00	0.00	0.00	0.00	0.00
Productos	0.00	0.00	0.00	0.00	0.00	0.00
Corriente	0.00	0.00	0.00	0.00	0.00	0.00
Capital	0.00	0.00	0.00	0.00	0.00	0.00
Aprovechamientos	0.00	75,911.00	75,911.00	75,911.00	75,911.00	75,911.00
Corriente	0.00	75,911.00	75,911.00	75,911.00	75,911.00	75,911.00
Capital	0.00	0.00	0.00	0.00	0.00	0.00
Ingresos por Ventas de Bienes y Servicios	0.00	0.00	0.00	0.00	0.00	0.00
Participaciones y Aportaciones	39,857,710.00	0.00	39,857,710.00	14,059,245.04	14,059,245.04	-25,798,464.96
Transferencias, Asignaciones, Subsidios y Otras Ayudas	0.00	0.00	0.00	0.00	0.00	0.00
Ingresos Derivados de Financiamientos	0.00	0.00	0.00	0.00	0.00	0.00
Total	39,857,710.00	75,911.00	39,933,621.00	14,135,156.04	14,135,156.04	
				Ingresos excedentes¹		-25,722,553.96

¹ Los ingresos excedentes se presentan para efectos de cumplimiento de la Ley General de Contabilidad Gubernamental y el importe reflejado debe ser siempre mayor a cero

COMISION DE LOS DERECHOS HUMANOS DEL ESTADO DE COAHUILA DE ZARAGOZA
 Estado Analítico del Ejercicio del Presupuesto de Egresos
 Clasificación Administrativa
 Del 1 de Enero al 30 de Junio de 2017

Concepto	Egresos					Subejercicio 6 = (3 - 4)
	Aprobado	Ampliaciones/ (Reducciones)	Modificado	Devengado	Pagado	
	1	2	3 = (1 + 2)	4	5	
100 PRESIDENCIA	\$11,448,661.24	-\$328,982.31	\$11,119,678.93	\$2,245,914.55	\$2,245,914.55	\$8,873,764.38
101 PRESIDENCIA	\$10,129,428.60	-\$326,497.81	\$9,802,930.79	\$1,675,332.05	\$1,675,332.05	\$8,127,598.74
102 CONTRALORIA	\$476,985.40	-\$1,451.04	\$475,534.36	\$206,198.16	\$206,198.16	\$269,336.20
103 SECRETARIA TECNICA	\$584,751.48	\$1,478.12	\$586,229.60	\$256,001.30	\$256,001.30	\$330,228.30
104 COORDINACION JURIDICA	\$257,495.76	-\$2,511.58	\$254,984.18	\$108,383.04	\$108,383.04	\$146,601.14
200 DIRECCIÓN GENERAL	\$10,494,629.48	-\$425,933.58	\$10,068,695.90	\$4,444,520.40	\$3,916,637.62	\$5,624,175.50
201 DIRECCIÓN GENERAL	\$2,149,930.47	-\$189,166.52	\$1,960,763.95	\$326,486.84	\$326,486.84	\$1,634,277.11
203 DIRECCIÓN DE COMUNICACIÓN SOCIAL	\$975,263.20	-\$139,645.59	\$835,617.61	\$359,782.20	\$359,782.20	\$475,835.41
204 DIRECCIÓN ADMINISTRATIVA	\$7,369,435.81	-\$97,121.47	\$7,272,314.34	\$3,758,251.36	\$3,230,368.58	\$3,514,062.98
300 VISITADURÍA GENERAL	\$11,728,881.45	\$131,036.70	\$11,859,918.15	\$5,068,979.07	\$5,068,979.07	\$6,790,939.08
301 VISITADURÍA GENERAL	\$1,853,549.60	-\$165,650.07	\$1,687,899.53	\$672,192.89	\$672,192.89	\$1,015,706.64
302 PRIMER VISITADURÍA REGIONAL	\$2,525,505.40	-\$142,765.55	\$2,382,739.85	\$806,461.24	\$806,461.24	\$1,576,278.61
303 SEGUNDA VISITADURÍA REGIONAL	\$2,450,045.62	\$116,626.11	\$2,566,671.73	\$1,199,201.71	\$1,199,201.71	\$1,367,470.02
304 TERCERA VISITADURÍA REGIONAL	\$1,180,500.21	\$147,232.19	\$1,327,732.40	\$668,668.78	\$668,668.78	\$659,063.62
305 CUARTA VISITADURÍA REGIONAL	\$1,280,040.41	\$98,425.50	\$1,378,465.91	\$649,518.94	\$649,518.94	\$728,946.97
306 SEXTA VISITADURÍA REGIONAL	\$829,491.40	\$90,645.12	\$920,136.52	\$459,182.31	\$459,182.31	\$460,954.21
307 QUINTA VISITADURÍA REGIONAL	\$803,389.41	\$95,296.70	\$898,686.11	\$450,104.02	\$450,104.02	\$448,582.09
308 SEPTIMA VISITADURÍA REGIONAL ESPECIALIZADA	\$556,774.40	-\$54,992.30	\$501,782.10	\$163,649.18	\$163,649.18	\$338,132.92
309 OCTAVA VISITADURIA REGIONAL	\$125,866.00	-\$26,784.00	\$99,082.00	\$0.00	\$0.00	\$99,082.00
310 NOVENA VISITADURIA REGIONAL	\$123,719.00	-\$26,997.00	\$96,722.00	\$0.00	\$0.00	\$96,722.00
400 SECRETARIA EJECUTIVA	\$3,928,690.81	\$681,343.99	\$4,610,034.80	\$2,115,318.08	\$2,115,318.08	\$2,494,716.72
401 SECRETARIA EJECUTIVA	\$940,708.60	\$18,256.99	\$958,965.59	\$408,540.45	\$408,540.45	\$550,425.14
402 CAPACITACION Y DIFUSION	\$2,313,782.01	\$647,306.29	\$2,961,088.30	\$1,445,393.59	\$1,445,393.59	\$1,515,694.71
403 DIRECCION DE INCLUSION	\$674,200.20	\$15,780.71	\$689,980.91	\$261,384.04	\$261,384.04	\$428,596.87
500 CENTRO DE INVESTIGACION	\$2,256,847.02	-\$57,464.80	\$2,199,382.22	\$655,525.96	\$655,525.96	\$1,543,856.26
501 CENTRO DE INVESTIGACION	\$2,256,847.02	-\$57,464.80	\$2,199,382.22	\$655,525.96	\$655,525.96	\$1,543,856.26
Total del Gasto	\$39,857,710.00	\$0.00	\$39,857,710.00	\$14,530,258.06	\$14,002,375.28	\$25,327,451.94

COMISION DE LOS DERECHOS HUMANOS DEL ESTADO DE COAHUILA DE ZARAGOZA
Estado Analítico del Ejercicio del Presupuesto de Egresos
Clasificación Económica (por Tipo de Gasto)
Del 1 de Enero al 30 de Junio de 2017

Concepto	Egresos					Subejercicio 6 = (3 - 4)
	Aprobado	Ampliaciones/ (Reducciones)	Modificado	Devengado	Pagado	
	1	2	3 = (1 + 2)	4	5	
Gasto Corriente	33,009,710.00	19,591.07	33,029,301.07	14,371,205.56	13,856,082.78	18,658,095.51
Gasto de Capital	6,848,000.00	-19,591.07	6,828,408.93	159,052.50	146,292.50	6,669,356.43
Amortización de la Deuda y Disminución de Pasivos	0.00	0.00	0.00	0.00	0.00	0.00
Pensiones y Jubilaciones	0.00	0.00	0.00	0.00	0.00	0.00
Participaciones	0.00	0.00	0.00	0.00	0.00	0.00
Total del Gasto	39,857,710.00	0.00	39,857,710.00	14,530,258.06	14,002,375.28	25,327,451.94

COMISION DE LOS DERECHOS HUMANOS DEL ESTADO DE COAHUILA DE ZARAGOZA
 Estado Analítico del Ejercicio del Presupuesto de Egresos
 Clasificación por Objeto del Gasto (Capítulo y Concepto)
 Del 1 de Enero al 30 de Junio de 2017

Concepto	Egresos					Subejercicio 6 = (3 - 4)
	Aprobado	Ampliaciones/ (Reducciones)	Modificado	Devengado	Pagado	
	1	2	3 = (1 + 2)	4	5	
Inversiones Financieras y Otras Provisiones	0.00	0.00	0.00	0.00	0.00	0.00
Inversiones Para el Fomento de Actividades Productivas.	0.00	0.00	0.00	0.00	0.00	0.00
Acciones y Participaciones de Capital	0.00	0.00	0.00	0.00	0.00	0.00
Compra de Títulos y Valores	0.00	0.00	0.00	0.00	0.00	0.00
Concesión de Préstamos	0.00	0.00	0.00	0.00	0.00	0.00
Inversiones en Fideicomisos, Mandatos y Otros Análogos	0.00	0.00	0.00	0.00	0.00	0.00
Otras Inversiones Financieras	0.00	0.00	0.00	0.00	0.00	0.00
Provisiones para Contingencias y Otras Erogaciones Especiales	0.00	0.00	0.00	0.00	0.00	0.00
Participaciones y Aportaciones	0.00	0.00	0.00	0.00	0.00	0.00
Participaciones	0.00	0.00	0.00	0.00	0.00	0.00
Aportaciones	0.00	0.00	0.00	0.00	0.00	0.00
Convenios	0.00	0.00	0.00	0.00	0.00	0.00
Deuda Pública	0.00	0.00	0.00	0.00	0.00	0.00
Amortización de la Deuda Pública	0.00	0.00	0.00	0.00	0.00	0.00
Intereses de la Deuda Pública	0.00	0.00	0.00	0.00	0.00	0.00
Comisiones de la Deuda Pública	0.00	0.00	0.00	0.00	0.00	0.00
Gastos de la Deuda Pública	0.00	0.00	0.00	0.00	0.00	0.00
Costo por Coberturas	0.00	0.00	0.00	0.00	0.00	0.00
Apoyos Financieros	0.00	0.00	0.00	0.00	0.00	0.00
Adeudos de Ejercicios Fiscales Anteriores (Adefas)	0.00	0.00	0.00	0.00	0.00	0.00
Total del Gasto	39,857,710.00	-0.00	39,857,710.00	14,530,258.06	14,002,375.28	25,327,451.94

COMISION DE LOS DERECHOS HUMANOS DEL ESTADO DE COAHUILA DE ZARAGOZA
Estado Analítico del Ejercicio del Presupuesto de Egresos
Clasificación Funcional (Finalidad y Función)
Del 1 de Enero al 30 de Junio de 2017

Concepto	Egresos					Subejercicio 6 = (3 - 4)
	Aprobado	Ampliaciones/ (Reducciones)	Modificado	Devengado	Pagado	
	1	2	3 = (1 + 2)	4	5	
Gobierno	0.00	0.00	0.00	0.00	0.00	0.00
Legislación			0.00			0.00
Justicia			0.00			0.00
Coordinación de la Política de Gobierno			0.00			0.00
Relaciones Exteriores			0.00			0.00
Asuntos Financieros y Hacendarios			0.00			0.00
Seguridad Nacional			0.00			0.00
Asuntos de Orden Público y de Seguridad Interior			0.00			0.00
Otros Servicios Generales			0.00			0.00
Desarrollo Social	39,857,710.00	0.00	39,857,710.00	14,530,258.06	14,002,375.28	25,327,451.94
Protección Ambiental			0.00			0.00
Vivienda y Servicios a la Comunidad			0.00			0.00
Salud			0.00			0.00
Recreación, Cultura y Otras Manifestaciones Sociales			0.00			0.00
Educación			0.00			0.00
Protección Social	39,857,710.00	0.00	39,857,710.00	14,530,258.06	14,002,375.28	25,327,451.94
Otros Asuntos Sociales			0.00			0.00
Desarrollo Económico	0.00	0.00	0.00	0.00	0.00	0.00
Asuntos Económicos, Comerciales y Laborales en General			0.00			0.00
Agropecuaria, Silvicultura, Pesca y Caza			0.00			0.00
Combustibles y Energía			0.00			0.00
Minería, Manufacturas y Construcción			0.00			0.00
Transporte			0.00			0.00
Comunicaciones			0.00			0.00
Turismo			0.00			0.00
Ciencia, Tecnología e Innovación			0.00			0.00
Otras Industrias y Otros Asuntos Económicos			0.00			0.00
Otras no Clasificadas en Funciones Anteriores	0.00	0.00	0.00	0.00	0.00	0.00
Transacciones de la Deuda Pública / Costo Financiero de la Deuda			0.00			0.00
Transferencias, Participaciones y Aportaciones entre Diferentes Niveles y Ordenes de Gobierno			0.00			0.00
Saneamiento del Sistema Financiero			0.00			0.00
Adeudos de Ejercicios Fiscales Anteriores			0.00			0.00
Total del Gasto	39,857,710.00	0.00	39,857,710.00	14,530,258.06	14,002,375.28	25,327,451.94

COMISION DE LOS DERECHOS HUMANOS DEL ESTADO DE COAHUILA DE ZARAGOZA
Endeudamiento Neto
Del 1 de Enero al 30 de Junio de 2017

Identificación de Crédito o Instrumento	Contratación/Colocación	Amortización	Endeudamiento Neto
	A	B	C = A - B
Creditos Bancarios			
			0.00
			0.00
			0.00
			0.00
			0.00
			0.00
			0.00
			0.00
Total Créditos Bancarios	0.00	0.00	0.00
Otros Instrumentos de Deuda			
			0.00
			0.00
			0.00
			0.00
			0.00
			0.00
			0.00
			0.00
Total Otros Instrumentos de Deuda	0.00	0.00	0.00
TOTAL	0.00	0.00	0.00

COMISION DE LOS DERECHOS HUMANOS DEL ESTADO DE COAHUILA DE ZARAGOZA
Intereses de la Deuda
Del 1 de Enero al 30 de Junio de 2017

Identificación de Crédito o Instrumento	Devengado	Pagado
Créditos Bancarios		
Total Créditos Bancarios	0.00	0.00

Otros Instrumentos de Deuda		
Total Otros Instrumentos de Deuda	0.00	0.00

TOTAL	0.00	0.00
--------------	-------------	-------------

COMISION DE LOS DERECHOS HUMANOS DEL ESTADO DE COAHUILA DE ZARAGOZA
Indicadores de Postura Fiscal
Del 1 de Enero al 30 de Junio de 2017

Concepto	Estimado	Devengado	Pagado ³
I. Ingresos Presupuestarios (I=1+2)	39,857,710.00	14,135,156.04	14,135,156.04
1. Ingresos del Gobierno de la Entidad Federativa ¹	0.00	0.00	0.00
2. Ingresos del Sector Paraestatal ¹	39,857,710.00	14,135,156.04	14,135,156.04
II. Egresos Presupuestarios (II=3+4)	39,857,710.00	14,530,258.06	14,002,375.28
3. Egresos del Gobierno de la Entidad Federativa ²	0.00	0.00	0.00
4. Egresos del Sector Paraestatal ²	39,857,710.00	14,530,258.06	14,002,375.28
III. Balance Presupuestario (Superávit o Déficit) (III = I - II)	0.00	-395,102.02	132,780.76

Concepto	Estimado	Devengado	Pagado ³
III. Balance presupuestario (Superávit o Déficit)	0.00	-395,102.02	132,780.76
IV. Intereses, Comisiones y Gastos de la Deuda	0.00	0.00	0.00
V. Balance Primario (Superávit o Déficit) (V= III - IV)	0.00	-395,102.02	132,780.76

Concepto	Estimado	Devengado	Pagado ³
A. Financiamiento	0.00	0.00	0.00
B. Amortización de la deuda	0.00	0.00	0.00
C. Endeudamiento ó desendeudamiento (C = A - B)	0.00	0.00	0.00

1. Los Ingresos que se presentan son los ingresos presupuestarios totales sin incluir los ingresos por financiamientos. Los Ingresos del Gobierno de la Entidad Federativa corresponden a los del Poder Ejecutivo, Legislativo Judicial y Autónomos

2. Los egresos que se presentan son los egresos presupuestarios totales sin incluir los egresos por amortización. Los egresos del Gobierno de la Entidad Federativa corresponden a los del Poder Ejecutivo, Legislativo, Judicial y Órganos Autónomos

3. Para Ingresos se reportan los ingresos recaudados; para egresos se reportan los egresos pagados

